

สรุปข่าวประจำวันที่ ๒๔ มิ.ย. ๖๕

ข่าวส่งห้องอธิบดี รองอธิบดีกรมป่าไม้ และหน่วยงานที่เกี่ยวข้อง

ข่าวหนังสือพิมพ์

- จี้แก้คนกับช้างเป็นวาระชาติ (ข่าวสด ๒๔ มิ.ย. ๖๕ หน้า ๑๑)
- ชาวอยุธยาภูมิภาค: พบ ๒ รีสอร์ตเมืองกาญจน์บุกรุกป่า (ไทยโพสต์ ๒๔ มิ.ย. ๖๕ หน้า ๑๕)

ข่าวเว็บไซต์

- "กรมป่าไม้" รุกสอบปมนายทุนลักลอบขุดดินพื้นที่ป่าสงวนฯ ไปถมที่บริเวณอ่างฯลำตะเพินทำรีสอร์ต
สยามรัฐออนไลน์ ๒๓ มิถุนายน ๒๕๖๕ <https://siamrath.co.th/n/๓๕๙๔๘๕>
- “กรมป่าไม้สั่งตรวจสอบ กรณีลักลอบขุดดินจากพื้นที่ป่าสงวนแห่งชาติ
บ้านเมือง วันศุกร์ ที่ 24 มิถุนายน พ.ศ. 2565 <https://www.banmuang.co.th/news/region/285430>
- ‘น่าน’ปรับพื้นที่ถูกบุกรุก‘ป่าน้ำยาว-น้ำสวด’ เตรียมจัดตั้งป่าชุมชน
วันพฤหัสบดี ที่ 23 มิถุนายน พ.ศ. 2565 <https://www.naewna.com/local/662418>
- เตรียมดำเนินคดีรีสอร์ตหรู มูลค่ากว่า 100 ล้าน ริมทะเลสาบอ่างเก็บน้ำเขื่อนศรีฯ
ผู้จัดการออนไลน์ 23 มิ.ย. 2565 <https://mgronline.com/local/detail/9650000059957>
- บุกรุกรีสอร์ตหรู 100 ล้านริมทะเลสาบเขื่อนศรีฯพบอยู่นอกเขต นส.3 จ่อดำเนินคดี
แนวหน้า วันพฤหัสบดี ที่ 23 มิถุนายน พ.ศ. 2565 <https://www.naewna.com/local/662398>

จี้แก้คนกับข้างเป็นวาระชาติ

เมื่อวันที่ 23 มิ.ย. ที่กรมอุทยานแห่งชาติ สัตว์ป่า และพันธุ์พืช นายธีรภัทร ประยูรสิทธิ ปลัดสำนักนายกรัฐมนตรี เป็นประธานการประชุมเรื่องการลดการสูญเสียจากปัญหาช้างป่าบุกรุกที่ทำกินและทำร้ายประชาชน โดยมีนายสิทธิชัย เสรีส่งแสง รองอธิบดีกรมอุทยานฯ นายเผด็จ ลายทอง ผอ.อนุรักษ์สัตว์ป่า นายสมศักดิ์ สกุลวรรณรักษ์ ผอ.สำนักอุทยานแห่งชาติ ผู้แทนกรมปลัดสัตว์ กรมป่าไม้ กรมส่งเสริมการเกษตร กรมป้องกันและบรรเทาสาธารณภัย กรมการปกครอง และเครือข่ายผู้ได้รับผลกระทบจากภัยช้างป่าภาคประชาชน เข้าร่วมประชุม

สืบเนื่องจากสำนักงานปลัดสำนักนายกรัฐมนตรี ได้รับการร้องเรียนจากเครือข่ายผู้ได้รับผลกระทบจากภัยช้างป่าภาคประชาชน ว่าได้รับผลกระทบจากช้างป่ารุกไล่เข้าไปในเขตพื้นที่อยู่อาศัย และเขตพื้นที่ทำการเกษตร สร้างความเสียหายรุนแรง ทั้งชีวิตและทรัพย์สิน โดยตั้งแต่เดือนม.ค.2565 มีการสูญเสียชีวิตประชาชนและช้างป่าเพิ่มสูงขึ้น ประชาชนถูกช้างป่าทำร้ายใกล้ชิดแหล่งชุมชนมากขึ้น และประชาชนใช้วิธีป้องกันช้างป่าบุกรุกที่อยู่อาศัย และพื้นที่ทำการเกษตรด้วยวิธีที่รุนแรงมากขึ้น ซึ่งปัจจุบันมีตัวแทนเครือข่ายผู้ได้รับผลกระทบจากภัยช้างป่าภาคประชาชน จาก 9 จังหวัด ได้แก่ กาญจนบุรี จันทบุรี จะเข็งเทรา ชลบุรี ประจวบคีรีขันธ์ ปราจีนบุรี นครนายก ระยอง และสระแก้ว จึงเชิญหน่วยงานที่เกี่ยวข้องเพื่อร่วมหารือ

โดยเครือข่ายผู้ได้รับผลกระทบฯ เสนอมาตรการเร่งด่วน คือ 1.ผลักดันให้การแก้ไขปัญหาช้างป่าเป็นวาระแห่งชาติ 2.ลงพื้นที่รับฟังปัญหาโดยตรงจากประชาชน ตรวจสอบข้อเท็จจริงที่เกิดขึ้นในพื้นที่ โดยเฉพาะพื้นที่ 5 กลุ่มป่า เพื่อนำข้อมูลที่ได้มาเปรียบเทียบกับข้อมูลจากการรายงานของส่วนราชการ 3.ให้รัฐบาลนำรายงานผลการศึกษาคณะกรรมธิการวิสามัญพิจารณาศึกษาและแก้ไขปัญหาช้างป่า สภาผู้แทนราษฎร เป็นแนวทางแก้ไขปัญหาและการบริหารจัดการ ทั้งเชิงนโยบายและเชิงปฏิบัติในแต่ละพื้นที่

ข่าวย่อย ภูมิภาค

พบ 2 รีสอร์ทเมืองกาญจน์บุกรุกป่า

กาญจนบุรี ● เมื่อเวลา 10.00 น. วันที่ 23 มิ.ย.65 พันเอก พงษ์เพชร เกษสุภะ หัวหน้าชุดปฏิบัติการ ศป.4 กอ.รมน. ร่วมกับศูนย์ปฏิบัติการพิทักษ์ป่า กระทรวงทรัพยากรธรรมชาติและสิ่งแวดล้อม พร้อมชุดปฏิบัติการพิเศษพยัคฆ์ไพร และตำรวจ บก.ปทส. เรียกประชุมหน่วยงานใน จ.กาญจนบุรี ที่เกี่ยวข้อง ผู้สื่อข่าวรายงานว่า สืบเนื่องจากเมื่อวันที่ 27 พ.ค.65 ศป.4 กอ.รมน. นำทีมตรวจสอบ 2 รีสอร์ทหรูริมขอบอ่างเก็บน้ำเขื่อนศรีนครินทร์ รุกป่าศรีสวัสดิ์ ดำเนินคดีรีสอร์ทแรกก่อสร้างอาคารบางส่วน และอีกรีสอร์ทสร้างอาคาร 22 หลังโดยไม่ได้รับอนุญาต ซึ่งจุดแรกคณะเจ้าหน้าที่เข้าตรวจสอบ ลีฟ เลค กาญจน์ รีสอร์ท ตรวจสอบพบการบุกรุกใหม่ โดยใช้รถแบ็กโฮขุดภูเขาปรับพื้นที่ ยึดถือ ครอบครอง และใช้เหล็กปิดกั้นพื้นที่ โดยการตรวจสอบพื้นที่ในครั้งนี้พบการครอบครองจริงได้เนื้อที่ประมาณ 24 ไร่ มีเนื้อที่ไม่ตรงกับ น.ส.3 (18 ไร่) จุดที่ 2 ศป.4 กอ.รมน. นำคณะเจ้าหน้าที่เข้าตรวจสอบ ทอสี รีสอร์ท หมู่ที่ 1 ต.ท่ากระดาน อ.ศรีสวัสดิ์ จ.กาญจนบุรี ซึ่งอยู่บนภูเขาริมอ่างเก็บน้ำเขื่อนศรีนครินทร์ มีถนนคอนกรีตขึ้นไปบนยอดเขา มีสระว่ายน้ำ และร้านอาหารทำเป็นจุดชมวิว พบคนดูแลชื่อ นายอักษร ขามเต๋านอก และนายพันธุ์เทพ ธีรธนากุล เป็นคนงาน ให้การว่าเจ้าของไม่อยู่ และพื้นที่ครอบครองของทอสี รีสอร์ท ไม่ทราบว่ามีเอกสารสิทธิที่ดินหรือไม่ ตรวจสอบตำแหน่งที่ดินพบว่าอยู่ในเขตป่าสงวนแห่งชาติป่าเขาท่าละเมาะเต็มแปลง ตรวจสอบภาพถ่ายย้อนหลังปี 56 ยังคงมีสภาพป่าที่สมบูรณ์.



"กรมป่าไม้" รุกสอบปมนายทุนลักลอบขุดดินพื้นที่ป่าสงวนฯ ไปถมที่บริเวณอ่างเก็บน้ำลำตะเพินทำรีสอร์ต

สยามรัฐออนไลน์ 23 มิถุนายน 2565 <https://siamrath.co.th/n/359485>

วันที่ 23 มิ.ย.65 นายชีวะภาพ ชีวะธรรม รองอธิบดีกรมป่าไม้ สั่งการให้สำนักป้องกันรักษาป่าและควบคุมไฟป่า เข้าดำเนินการตรวจสอบกรณีมีการร้องเรียนว่า มีกลุ่มนายทุนลักลอบขุดดินจากพื้นที่ป่าสงวนแห่งชาติ ไปถมในบริเวณอ่างเก็บน้ำลำตะเพิน เพื่อทำรีสอร์ตและลานกางเต็นท์ ในพื้นที่ตำบลองค์พระ อำเภอด่านช้าง จังหวัดสุพรรณบุรี

ต่อมา นายอุธร สุทธิมิตร ผู้อำนวยการสำนักป้องกันรักษาป่าและควบคุมไฟป่า สั่งการให้นายชาญชัย กิจศักดิ์ตาภาพ หัวหน้าหน่วยเฉพาะกิจปราบปรามพิเศษ (พยัคฆ์ไพร) นำกำลังเจ้าหน้าที่หน่วยเฉพาะกิจปราบปรามพิเศษ (พยัคฆ์ไพร) เจ้าหน้าที่ส่วนปฏิบัติการพิเศษ และเจ้าหน้าที่ศูนย์ป้องกันปราบปรามที่ 1 (ภาคกลาง) ลงพื้นที่ดำเนินการตรวจสอบข้อเท็จจริงเร่งด่วน โดยบูรณาการร่วมกับเจ้าหน้าที่สำนักจัดการทรัพยากรป่าไม้ที่ 10 (ราชบุรี) ศูนย์ป่าไม้สุพรรณบุรี หน่วยป้องกันรักษาป่าที่ สพ.1 (ด่านช้าง) ตำรวจ บก.ปทส. กอ.รมน. สุพรรณบุรี ฝ่ายปกครองอำเภอด่านช้าง และเจ้าหน้าที่โครงการชลประทานกาญจนบุรี

จากการตรวจสอบพบว่า พื้นที่เกิดเหตุอยู่ในป่าสงวนแห่งชาติ ป่าองค์พระ ป่าเขาพระกำ และป่าเขาห้วยพลู ท้องที่ ตำบลองค์พระ อำเภอด่านช้าง จังหวัดสุพรรณบุรี พบมีการบุกรุกขุดถมดิน และขยายพื้นที่รุกกล้าเข้าไปในอ่างเก็บน้ำลำตะเพิน 4 จุด ซึ่งเป็นพื้นที่ที่กรมป่าไม้ อนุญาตให้กรมชลประทาน ใช้ประโยชน์ในเขตป่าสงวนแห่งชาติ เพื่อโครงการอ่างเก็บน้ำขนาดเล็กอันเนื่องมาจากพระราชดำริ โครงการอ่างเก็บน้ำลำตะเพิน

โดยจุดแรกเนื้อที่ 10 ไร่ 65 ตารางวา ซึ่งเป็นแปลงสำรวจถือครอง คทช. ของหญิงรายหนึ่งที่ได้แจ้งไว้ เนื้อที่ 6 ไร่ 1 งาน 79 ตารางวา พบว่ามีการถมดินขยายพื้นที่เพิ่ม 3 ไร่ 2 งาน 86 ตารางวา จุดที่ 2 เป็นแปลงสำรวจ คทช. เนื้อที่ 4 ไร่ 1 งาน 51 ตารางวา พบว่ามีการถมดินขยายพื้นที่เพิ่มเนื้อที่ 2 ไร่ 1 งาน 84 ตารางวา จุดที่ 3 เป็นแปลงสำรวจ คทช. เนื้อที่ 3 งาน 53 ตารางวา มีการขุดดินลูกรังบริเวณชายเขาเพื่อมาถมในพื้นที่ของตนเอง โดยเป็นพื้นที่ขุดดินลูกรัง 3 งาน 48 ตารางวา และจุดที่ 4 เป็นแปลงสำรวจ คทช. ของชายคนหนึ่งที่ได้แจ้งครอบครองเนื้อที่ 19-0-43 ไร่ พบว่ามีการถมดินขยายพื้นที่เพิ่ม 12 ไร่ 3 งาน 33 ตารางวา

ซึ่งทั้ง 4 ราย กระทำผิดตามพระราชบัญญัติป่าสงวนแห่งชาติ พ.ศ. 2507 และพระราชบัญญัติป่าไม้ 2484 จึงร่วมกันตรวจยึดพื้นที่ทั้ง 4 จุด ซึ่งจากข้อมูลเชิงลึกพบว่า มีเจ้าหน้าที่ของรัฐมีส่วนเกี่ยวข้อง จึงนำเรื่องราวร้องทุกข์กล่าวโทษ ต่อพนักงานสอบสวนสถานีตำรวจภูธรองค์พระ จังหวัดสุพรรณบุรี เพื่อสืบสวนสอบสวน และนำตัวผู้กระทำผิดที่เกี่ยวข้องทั้งหมด มาดำเนินคดีตามกฎหมาย ซึ่งจากข้อมูลเชิงลึกพบว่า มีเจ้าหน้าที่ของรัฐมีส่วนเกี่ยวข้อง

ขณะเดียวกันเจ้าหน้าที่จะดำเนินการตรวจสอบโดยรอบพื้นที่อ่างเก็บน้ำลำตะเพินอย่างละเอียดทุกราย หากพบในช่วงที่มีการดำเนินการโครงการ คทช. มีการซื้อขายเปลี่ยนมือ หรือกระทำผิดระเบียบกฎหมาย จะดำเนินคดี และเสนอเรื่องไปยังสำนักจัดการทรัพยากรป่าไม้ที่ 10 (ราชบุรี) เพื่อแจ้งสำนักจัดการที่ดินป่าไม้ และจังหวัดสุพรรณบุรี ตัดสิทธิ และถอดถอนรายชื่อออกจากบัญชีสำรวจถือครอง ตามโครงการ คทช. ต่อไป

หน้าแรก | สมุดรงาน | ลงโฆษณา | ติดต่อเรา

วันศุกร์ ที่ 24 มิถุนายน พ.ศ. 2565 09:26 น.

บ้านเมือง
เชียงใหม่ นครเชียงใหม่ เชียงใหม่

Haier AC
Haier แอร์ที่ทุกคนไว้วางใจ

เปิด

Home การเมือง อาชญากรรม เศรษฐกิจ ยานยนต์ บ้านเท่ง กีฬา การศึกษา กทม-สาธารณสุข ภูมิภาค สังคม-สตรี ไปรษณีย์



“กรมป่าไม้สั่งตรวจสอบ กรณีลักลอบขุดดินจากพื้นที่ป่าสงวนแห่งชาติ

บ้านเมือง วันศุกร์ ที่ 24 มิถุนายน พ.ศ. 2565 <https://www.banmuang.co.th/news/region/285430>

“กรมป่าไม้สั่งขยายผลตรวจสอบข้อเท็จจริง กรณีพลเมืองตีร้องเรียนว่ามีกลุ่มนายทุนลักลอบขุดดินจากพื้นที่ป่าสงวนแห่งชาติ ไปถมในบริเวณอ่างเก็บน้ำลำตะเพิน ในพื้นที่ตำบลองค์พระ อำเภอด่านช้าง จังหวัดสุพรรณบุรี เพื่อทำรีสอร์ต และลานกางเต็นท์ ล่าสุดตรวจยึด แจ้งความดำเนินคดี 4 จุด”

กรมป่าไม้ : ผู้สื่อข่าวรายงานว่า นายชีวะภาพ ชีวะธรรม รองอธิบดีกรมป่าไม้ สั่งการให้สำนักป้องกันรักษาป่าและควบคุมไฟป่า เข้าดำเนินการตรวจสอบกรณีมีการร้องเรียนว่า มีกลุ่มนายทุนลักลอบขุดดินจากพื้นที่ป่าสงวนแห่งชาติ ไปถมในบริเวณอ่างเก็บน้ำลำตะเพิน เพื่อทำรีสอร์ตและลานกางเต็นท์ ในพื้นที่ตำบลองค์พระ อำเภอด่านช้าง จังหวัดสุพรรณบุรี

ต่อมา นายอุธร สุทธิมิตร ผู้อำนวยการสำนักป้องกันรักษาป่าและควบคุมไฟป่า สั่งการให้นายชาญชัย กิจศักดิ์ภาพ หัวหน้าหน่วยเฉพาะกิจปราบปรามพิเศษ (พยัคฆ์ไพร) นำกำลังเจ้าหน้าที่หน่วยเฉพาะกิจปราบปรามพิเศษ (พยัคฆ์ไพร) เจ้าหน้าที่ส่วนปฏิบัติการพิเศษ และเจ้าหน้าที่ศูนย์ป้องกันปราบปรามที่ 1 (ภาคกลาง) ลงพื้นที่ดำเนินการตรวจสอบข้อเท็จจริงเร่งด่วน โดยบูรณาการร่วมกับเจ้าหน้าที่สำนักจัดการทรัพยากรป่าไม้ที่ 10 (ราชบุรี) ศูนย์ป่าไม้สุพรรณบุรี หน่วยป้องกันรักษาป่าที่ สพ.1 (ด่านช้าง) ตำรวจ บก.ปทส. กอ.รมน.สุพรรณบุรี ฝ่ายปกครองอำเภอด่านช้าง และเจ้าหน้าที่โครงการชลประทานกาญจนบุรี

จากการตรวจสอบพบว่า พื้นที่เกิดเหตุอยู่ในป่าสงวนแห่งชาติ ป่าองค์พระ ป่าเขาพระกำ และป่าเขาห้วยพลู ท้องที่ ตำบลองค์พระ อำเภอด่านช้าง จังหวัดสุพรรณบุรี พบมีการบุกรุกขุดถมดิน และขยายพื้นที่รุกเข้าไปในอ่างเก็บน้ำลำตะเพิน 4 จุด ซึ่งเป็นพื้นที่ที่กรมป่าไม้อนุญาตให้กรมชลประทาน ใช้ประโยชน์ในเขตป่าสงวนแห่งชาติ เพื่อโครงการอ่างเก็บน้ำขนาดเล็กอันเนื่องมาจากพระราชดำริ โครงการอ่างเก็บน้ำลำตะเพิน

โดยจุดแรกเนื้อที่ 10 ไร่ 65 ตารางวา ซึ่งเป็นแปลงสำรวจถือครอง คทช. ของหญิงรายหนึ่งที่ได้แจ้งไว้ เนื้อที่ 6 ไร่ 1 งาน 79 ตารางวา พบว่ามีการถมดินขยายพื้นที่เพิ่ม 3 ไร่ 2 งาน 86 ตารางวา จุดที่ 2 เป็นแปลงสำรวจ คทช. เนื้อที่ 4 ไร่ 1 งาน 51 ตารางวา พบว่ามีการถมดินขยายพื้นที่เพิ่มเนื้อที่ 2 ไร่ 1 งาน 84 ตารางวา จุดที่ 3 เป็นแปลงสำรวจ คทช. เนื้อที่ 3 งาน 53 ตารางวา มีการขุดดินลูกรังบริเวณชายเขาเพื่อถมในในพื้นที่ของตนเอง โดยเป็นพื้นที่ขุดดินลูกรัง 3 งาน 48 ตารางวา และจุดที่ 4 เป็นแปลงสำรวจ คทช. ของชายคนหนึ่งที่ได้แจ้งครอบครองเนื้อที่ 19-0-43 ไร่ พบว่ามีการถมดินขยายพื้นที่เพิ่ม 12 ไร่ 3 งาน 33 ตารางวา

ซึ่งทั้ง 4 ราย กระทำผิดตามพระราชบัญญัติป่าสงวนแห่งชาติ พ.ศ. 2507 และพระราชบัญญัติป่าไม้ 2484 จึงร่วมกันตรวจยึดพื้นที่ทั้ง 4 จุด ซึ่งจากข้อมูลเชิงลึกพบว่า มีเจ้าหน้าที่ของรัฐมีส่วนเกี่ยวข้อง จึงนำเรื่องราวร้องทุกข์กล่าวโทษ ต่อพนักงานสอบสวนสถานีตำรวจภูธรองค์พระจังหวัดสุพรรณบุรี เพื่อสืบสวนสอบสวน และนำตัวผู้กระทำผิดที่เกี่ยวข้องทั้งหมด มาดำเนินคดีตามกฎหมาย ซึ่งจากข้อมูลเชิงลึกพบว่า มีเจ้าหน้าที่ของรัฐมีส่วนเกี่ยวข้อง

ขณะเดียวกันเจ้าหน้าที่จะดำเนินการตรวจสอบโดยรอบพื้นที่อ่างเก็บน้ำลำตะเพินอย่างละเอียดทุกราย หากพบในช่วงที่มีการดำเนินการโครงการ คทช. มีการซื้อขายเปลี่ยนมือ หรือกระทำผิดระเบียบกฎหมาย จะดำเนินคดี และเสนอเรื่องไปยังสำนักจัดการทรัพยากรป่าไม้ที่ 10 (ราชบุรี) เพื่อแจ้งสำนักจัดการที่ดินป่าไม้ และจังหวัดสุพรรณบุรี ตัดสิทธิ์ และถอดถอนรายชื่อออกจากบัญชีสำรวจถือครอง ตามโครงการ คทช. ต่อไป

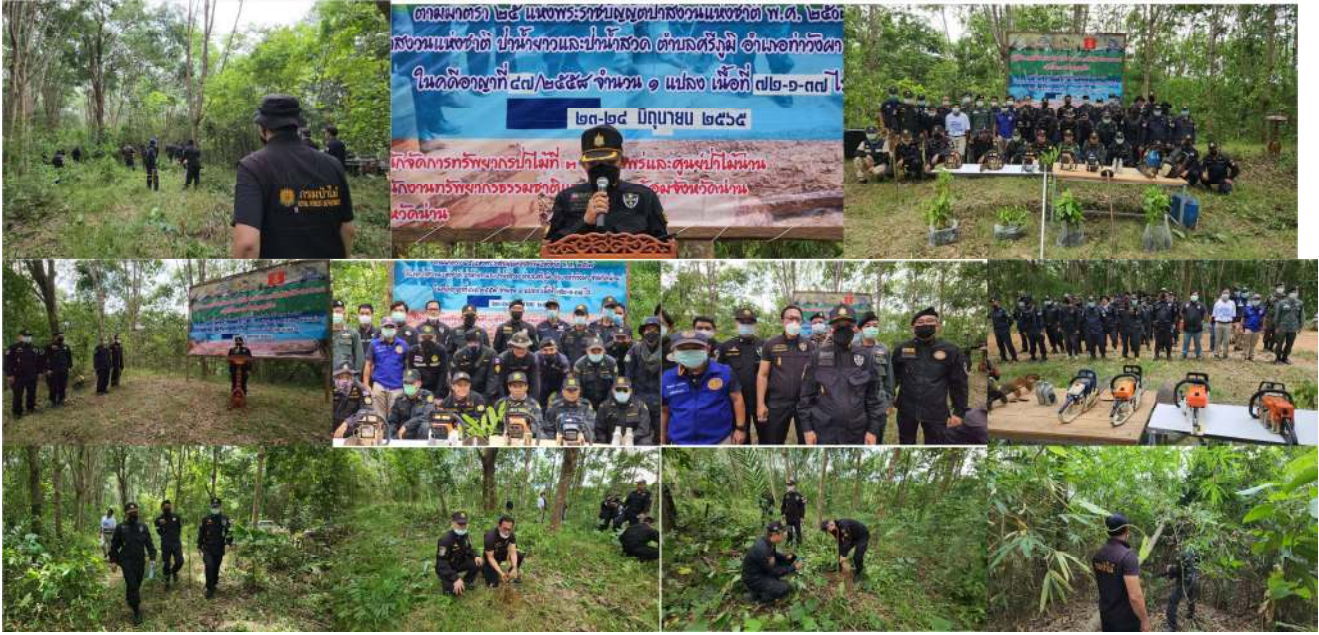

‘น่าน’ปรับพื้นที่ที่ถูกบุกรุก‘ป่าน้ำยาว-น้ำสวด’ เตรียมจัดตั้งป่าชุมชน

วันพฤหัสบดี ที่ 23 มิถุนายน พ.ศ. 2565 <https://www.naewna.com/local/662418>

23 มิถุนายน 2565 ภายใต้การนำของนายจรัส ทรงพุดดี ผู้อำนวยการสำนักจัดการทรัพยากรป่าไม้ที่ 3 สาขาแพร่ พร้อมด้วยนายชาติ สัทธิธรรมนวงศ์ ผอ.ส่วนป้องกันรักษาป่าและนายภูมิทัศน์ แมตเมือง หัวหน้าหน่วยป้องกันรักษาป่าที่ นน.4 (ท่าวังผา) อำเภотаวังผา , นายมนตรี พลภักดี หัวหน้าหน่วยป้องกันและพัฒนาป่าไม้ปัว สนธิกำลังหน่วยงานที่เกี่ยวข้อง ดำเนินการตัดฟัน รื้อถอน และเปิดช่องแสงเพื่อนำพันธุ์ไม้ชนิดต่างๆไปปลูกเพื่อเพิ่มความหลากหลายในพื้นที่ดำเนินการจัดตั้งเป็นป่าชุมชน เพื่อให้ชุมชนได้มีส่วนร่วมในการดูแลรักษาทรัพยากรธรรมชาติสืบไป

สืบเนื่องจากได้มีคณะเจ้าหน้าที่กรมป่าไม้ เจ้าหน้าที่ฝ่ายปกครอง , กำนัน , ผู้ใหญ่บ้าน , เจ้าหน้าที่ทหารและเจ้าหน้าที่ตำรวจร่วมกันตรวจยึดพื้นที่สวนยางพาราที่บุกรุกพื้นที่ป่าสงวนแห่งชาติป่าน้ำยาว และป่าน้ำสวด ท้องที่บ้านคิ้วะ หมู่ 6 ต.ศรีภูมิ อ.ท่าวังผา จ.น่าน จำนวน 1 แปลงพื้นที่ตามที่พนักงานเจ้าหน้าที่ผู้ควบคุมและรักษาป่าสงวนแห่งชาติป่าน้ำยาวและป่าน้ำสวด จ.น่าน เรื่อง ให้ผู้บุกรุก ยึดถือครอบครอง เข้าทำประโยชน์ หรือกระทำการใดๆ อันเป็นการเสื่อมเสียแก่สภาพป่าสงวนแห่งชาติโดยไม่ได้รับอนุญาต ออกจากป่าสงวนแห่งชาติ หรือดเว้นการกระทำใดๆในเขตป่าสงวนแห่งชาติหรือรื้อถอนสิ่งปลูกสร้าง หรือทรัพย์สินอื่นใดในเขตป่าสงวนแห่งชาติ บริเวณป่าพื้นที่บ้านคิ้วะ หมู่ 6 ให้ผู้บุกรุกยึดถือครอบครองพื้นที่ดำเนินการรื้อถอนสิ่งปลูกสร้างและพืชผลอาสิน ในคดีอาญา

ทั้งนี้ มีพื้นที่ที่ถูกตรวจยึด จำนวนประมาณ 72 ไร่ ประกอบด้วย ต้นยางพาราอายุ 5-6 ปี สิ่งปลูกสร้าง 3 หลัง โดยทำให้พื้นที่ดังกล่าว เสรีจลื่นแล้ว กรมป่าไม้จะได้ทำการฟื้นฟูพื้นที่ป่าแห่งนี้ให้กลับคืนเป็นป่าธรรมชาติที่อุดมสมบูรณ์ดังเดิม และจัดตั้งเป็นป่าชุมชนของหมู่บ้านเพื่อให้ประชาชนในพื้นที่ได้รับผลประโยชน์อย่างยั่งยืนต่อไป

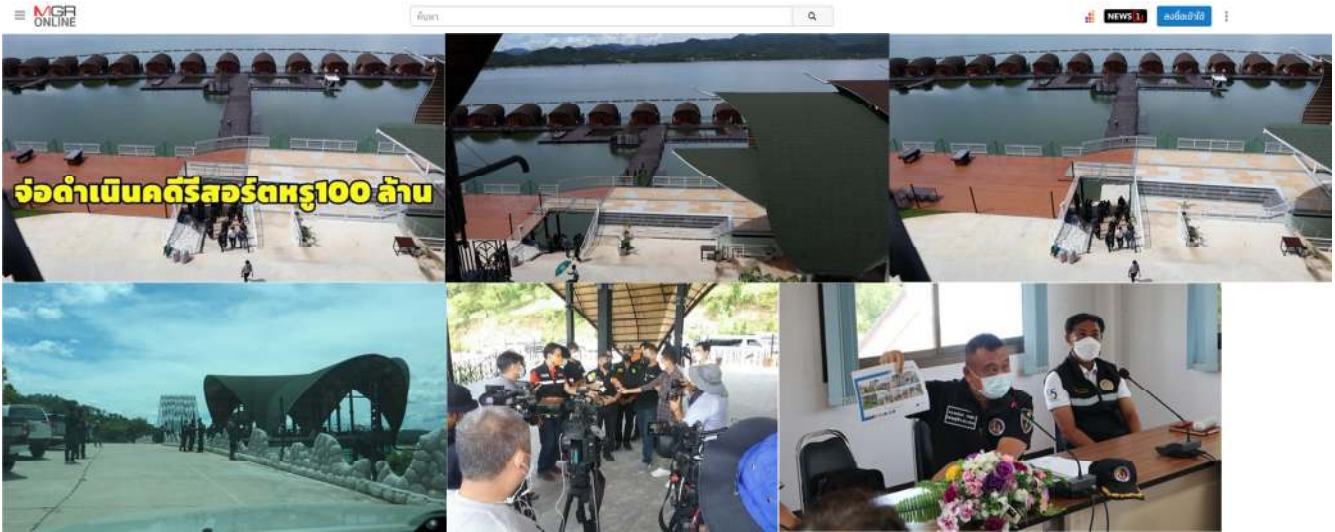

เตรียมดำเนินคดีรีสอร์ททรู มูลค่ากว่า 100 ล้านบาท ริมทะเลสาบอ่างเก็บน้ำเขื่อนศรีฯ

ผู้จัดการออนไลน์ 23 มิ.ย. 2565 <https://mgronline.com/local/detail/965000059957>

กาญจนบุรี - ศป.4 กอ.รมน. พยัคฆ์ไพร กพผ. นำตรวจรีสอร์ททรูริมทะเลสาบอ่างเก็บน้ำเขื่อนศรีฯ พบพื้นที่อยู่นอกเขต น.ส.3 เตรียมดำเนินคดีตาม พ.ร.บ.ป่าไม้ 2484

วันนี้ (23 มิ.ย.) ที่ห้องประชุมชั้น 2 องค์การบริหารส่วนตำบลท่ากระดาน อ.ศรีสวัสดิ์ จ.กาญจนบุรี พ.อ.พงษ์เพชร เกษสุภะ หัวหน้าชุดปฏิบัติการ ศป.4 กอ.รมน. นายชาญชัย กิจศักดิ์ภาพ หัวหน้าหน่วยเฉพาะกิจปราบปรามพิเศษ (พยัคฆ์ไพร) ได้ประชุมเพื่อหาหน่วยงานรับผิดชอบในการดำเนินคดี กรณีมีกลุ่มนายทุนบุกรุกพื้นที่ป่าแล้วนำไปสร้างรีสอร์ทลักษณะเรือนแพโดยผิดกฎหมาย โดยรีสอร์ทดังกล่าวตั้งอยู่ริมอ่างเก็บน้ำเขื่อนศรีนครินทร์ ท้องที่หมู่ 1 ต.ท่ากระดาน อ.ศรีสวัสดิ์ จ.กาญจนบุรี โดยเมื่อวันที่ 27 พ.ค.65 ได้สนธิกำลังลงพื้นที่ตรวจสอบรีสอร์ทดังกล่าวมาแล้วครั้งหนึ่ง

การประชุมครั้งนี้มีนายประทีป เอกฉันท ผอ.ศูนย์ป่าไม้กาญจนบุรี นายปราศาสตร์ การอำนวย นายก อบต.ท่ากระดาน เจ้าหน้าที่ สป.1 (ภาคกลาง) เจ้าหน้าที่ส่วนป้องกันรักษาป่าและควบคุมไฟป่า สจป.ที่ 10 (ราชบุรี) เจ้าหน้าที่หน่วยป้องกันและพัฒนาป่าไม้ศรีสวัสดิ์ เจ้าหน้าที่หน่วยป้องกันและพัฒนาป่าไม้ไทรโยค เจ้าหน้าที่หน่วยป้องกันรักษาป่าที่ กจ.2 (บ้านสามหลัง) เจ้าหน้าที่ ตร.กก.5 บก.ปทส. และเจ้าหน้าที่การไฟฟ้าผลิตเขื่อนศรีนครินทร์ เข้าร่วมประชุม ส่วนหน่วยงานที่ไม่เดินทางมาร่วมประชุมประกอบด้วย เจ้าหน้าที่ที่ดิน และเจ้าหน้าที่กรมเจ้าท่า การประชุมใช้เวลานานกว่า 4 ชั่วโมงจึงแล้วเสร็จ จากนั้นทั้งหมดจึงเดินทางไปยังรีสอร์ทเพื่อขอเอกสารการครอบครองที่ดินรวมทั้งใบอนุญาตให้ก่อสร้างอาคารแบบถาวร และเอกสารต่างๆ ที่เกี่ยวข้องทั้งหมดมาตรวจสอบ

สำหรับรีสอร์ทนั้นสร้างพื้นที่รับลูกค้าลักษณะคล้ายโดมขนาดใหญ่ ตั้งอยู่เชิงเขาที่มีถนนกั้นเอาไว้ เป็นบรรยากาศแบบชีวิตร่มเย็นทะเลสาบอ่างเก็บน้ำเขื่อนศรีนครินทร์ได้อย่างสวยงาม นอกจากนี้ ยังมีห้องสำหรับจัดเลี้ยงขนาดใหญ่อยู่ที่ริมอ่าง มีห้องพักสำหรับให้บริการลูกค้ายื่นลงไปกลางอ่างเก็บน้ำเขื่อนศรีฯ จำนวนกว่า 20 หลัง จากสภาพคาดว่าใช้เงินลงทุนไม่ต่ำกว่า 100 ล้านบาท

ทั้งนี้ พ.อ.พงษ์เพชร เกษสุภะ หัวหน้าชุดปฏิบัติการ ศป.4 กอ.รมน.เปิดเผยภายหลังว่า วันนี้เราได้ร่วมกับเจ้าหน้าที่การไฟฟ้าผลิตเขื่อนศรีนครินทร์ ซึ่งเป็นหน่วยงานที่ดูแลพื้นที่ ซึ่งที่ดินแปลงนี้มีเอกสารสิทธิเป็น น.ส.3 และจากการลงพื้นที่ตรวจสอบแนวเขตของการไฟฟ้าผลิตที่มีหมุดฝังเอาไว้ แต่ปรากฏว่าเจอหมุดเพียงหมุดเดียว จากนั้นจึงทำการจับค่าพิกัดตามแนวที่ฝังหมุดเอาไว้พบว่าอีก 1 หมุด ฝังเอาไว้ใต้อาคารหลังที่ใช้สำหรับต้อนรับลูกค้า อีกหนึ่งหมุดอยู่บริเวณทางลงเขาที่ทางรีสอร์ทได้มีการปรับสภาพพื้นที่ไปแล้ว เพราะพื้นที่ทั้งหมดที่เป็นอาคาร 7 หลัง อยู่นอกเอกสารสิทธิ น.ส.3 ส่วนรีสอร์ทที่เป็นเรือแพอีก จำนวน 20 หลัง อยู่นอกเขตเอกสารสิทธิ น.ส.3 เช่นกัน

เพราะฉะนั้นจึงไปทำการตรวจสอบเรื่องการขออนุญาต พบว่าในส่วนของเรือนแพ จำนวน 20 หลัง มีการขออนุญาตจากกรมเจ้าท่าในการ
จอดแพ ในส่วนของอาคาร จำนวน 7 หลัง พบว่าไม่ได้มีการขออนุญาตก่อสร้างตาม พ.ร.บ.ควบคุมอาคารแต่อย่างใด เมื่อไม่ได้รับอนุญาตจะ
ได้ดำเนินการตามกฎหมาย โดยทาง อบต.ท่ากระดาน จะเป็นหน่วยงานรับผิดชอบในส่วนนี้ และในส่วนพื้นที่ที่อยู่นอก น.ส.3 ซึ่งจะ
ดำเนินการคำนวณว่ามีพื้นที่เท่าไร และจะทำการตรวจยึดดำเนินคดีด้วยเช่นกัน ซึ่งผู้กระทำผิดจะถูกดำเนินคดีตาม พ.ร.บ.ป่าไม้ พ.ศ.2484
มาตรา 54 สำหรับพื้นที่แห่งนี้เป็นที่ใช้ประโยชน์ของการไฟฟ้าฝ่ายผลิตเขื่อนศรีนครินทร์ แต่ยังคงอยู่ภายใต้กฎหมาย พ.ร.บ.ป่าไม้ พ.ศ.2484
ตาม พ.ร.บ.ป่าไม้ พ.ศ.2484 จะต้องแจ้งให้ผู้ครอบครองนำหลักฐานการเช่าหรือหลักฐานการได้มามาแสดงต่อเจ้าหน้าที่เพื่อนำไปตรวจสอบ
ว่าได้มาอย่างถูกต้องหรือไม่ หากได้มาไม่ถูกต้องตาม พ.ร.บ.พ.ศ.2484 จะต้องมีผู้ต้องหาขึ้นศาลเพื่อสั่งให้ริ้อถอน ซึ่งจะต่างจาก พ.ร.บ.ป่า
สงวนแห่งชาติ สำหรับพื้นที่ที่ถูกบุกรุกนั้นเจ้าหน้าที่ขอใช้เวลาตรวจสอบให้แน่ชัดอีกครั้งหนึ่ง



บุกตรวจรีสอร์ทหรู 100 ล้านบาททะเลสาบเขื่อนศรีฯพบบ่อนอกเขต นส.3 จ่อดำเนินคดี

แนวหน้า วันพฤหัสบดี ที่ 23 มิถุนายน พ.ศ. 2565 <https://www.naewna.com/local/662398>

ชุดปฏิบัติการ ศป.4 กอ.รมน.-พยัคฆ์ไพร-กฟผ.นำตรวจรีสอร์ทหรูริมทะเลสาบอ่างเก็บน้ำเขื่อนศรีนครินทร์ กาญจนบุรี คาดใช้เงินลงทุนไม่ต่ำกว่า 100 ล้านบาทพบบ่อนอกเขต นส.3 เตรียมดำเนินคดีตาม พ.ร.บ.ป่าไม้ 2484

เมื่อเวลา 09.30 น.วันที่ 23 มิ.ย.65 ที่ห้องประชุมชั้น 2 องค์การบริหารส่วนตำบล (อบต.) ท่ากระดาน อ.ศรีสวัสดิ์ จ.กาญจนบุรี พ.อ.พงษ์เพชร เกษสุภะ หัวหน้าชุดปฏิบัติการ ศป.4 กอ.รมน.นายชาญชัย กิจศักดิ์ภาพ หัวหน้าหน่วยเฉพาะกิจปราบปรามพิเศษ (พยัคฆ์ไพร) ได้ประชุมเพื่อหาหน่วยงานรับผิดชอบในการดำเนินคดีกรณีมีกลุ่มนายทุนบุกรุกพื้นที่ป่าแล้วนำไปสร้างรีสอร์ทลักษณะเรือนแพโดยผิดกฎหมาย โดยรีสอร์ทดังกล่าวตั้งอยู่ริมอ่างเก็บน้ำเขื่อนศรีนครินทร์ ท้องที่หมู่ 1 ต.ท่ากระดาน อ.ศรีสวัสดิ์ จ.กาญจนบุรี โดยเมื่อวันที่ 27 พ.ค.65 ได้สนธิกำลังลงพื้นที่ตรวจสอบรีสอร์ทดังกล่าวมาแล้วครั้งหนึ่ง

การประชุมครั้งนี้มีนายประทีป เอกฉันทน์ ผอ.ศูนย์ป่าไม้กาญจนบุรี นายปราสาทศร การอำนวย นายก อบต.ท่ากระดาน เจ้าหน้าที่ สป.1(ภาคกลาง) เจ้าหน้าที่ส่วนป้องกันรักษาป่าและควบคุมไฟป่า สจป.ที่ 10(ราชบุรี), เจ้าหน้าที่หน่วยป้องกันและพัฒนาป่าไม้ศรีสวัสดิ์ เจ้าหน้าที่หน่วยป้องกันและพัฒนาป่าไม้ไทรโยค เจ้าหน้าที่หน่วยป้องกันรักษาป่าที่ กจ.2 (บ้านสามหลัง) เจ้าหน้าที่ ตร.กก.5 บก.ปทส. และเจ้าหน้าที่การไฟฟ้าฝ่ายผลิตเขื่อนศรีนครินทร์ เข้าร่วมประชุม

ส่วนหน่วยงานที่ไม่เดินทางมาร่วมประชุมประกอบด้วยเจ้าหน้าที่ที่ดินและเจ้าหน้าที่กรมเจ้าท่า การประชุมใช้เวลานานกว่า 4 ชั่วโมงจึงแล้วเสร็จ จากนั้นคณะทั้งหมดจึงเดินทางไปยังรีสอร์ทเพื่อขอเอกสารการครอบครองที่ดินรวมทั้งใบอนุญาตให้ก่อสร้างอาคารแบบถาวร และเอกสารต่างๆที่เกี่ยวข้องทั้งหมดมาตรวจสอบ

สำหรับรีสอร์ทนั้นสร้างพื้นที่รับลูกค้าลักษณะคล้ายโดมขนาดใหญ่ตั้งอยู่เชิงเขาที่มีถนนกั้นเอาไว้เป็นบรรยากาศแบบชมวิวมองเป็นทะเลสาบอ่างเก็บน้ำเขื่อนศรีนครินทร์ได้อย่างสวยงาม และนอกจากนี้ยังมีห้องสำหรับจัดเลี้ยงขนาดใหญ่อยู่ที่ริมอ่าง มีห้องพักสำหรับให้บริการลูกค้า ยื่นลงไปกลางอ่างเก็บน้ำเขื่อนศรีกว่า 20 หลัง จากสภาพคาดว่าใช้เงินลงทุนไม่ต่ำกว่า 100 ล้านบาท

ทั้งนี้ พ.อ.พงษ์เพชร เกษสุภะ หัวหน้าชุดปฏิบัติการ ศป.4 กอ.รมน.เปิดเผยภายหลังว่า วันนี้เราได้ร่วมกับเจ้าหน้าที่การไฟฟ้าฝ่ายผลิตเขื่อนศรีนครินทร์ซึ่งเป็นหน่วยงานที่ดูแลพื้นที่ ซึ่งที่ดินแปลงนี้มีเอกสารสิทธิ์เป็น นส.3 และจากการลงพื้นที่ตรวจสอบแนวเขตของการไฟฟ้าฝ่ายผลิตที่มีหมุดฝังเอาไว้ แต่ปรากฏว่าเจอหมุดเพียงหมุดเดียว จากนั้นจึงทำการจับค่าพิกัดตามแนวที่ฝังหมุดเอาไว้พบว่าอีก 1 หมุดฝังเอาไว้ได้

อาคารหลังที่ใช้สำหรับต้อนรับลูกค้า อีกหนึ่งหมุดอยู่ที่บริเวณทางลงเขาที่ทางรีสอร์ทได้มีการปรับสภาพพื้นที่ไปแล้ว เพราะพื้นที่ทั้งหมดที่เป็นอาคาร 7 หลังอยู่นอกเอกสารสิทธิ์ นส.3 ส่วนรีสอร์ทที่เป็นเรือแพอีก จำนวน 20 หลังก็อยู่นอกเขตเอกสารสิทธิ์ นส.3 เช่นกัน

เพราะฉะนั้น เราจึงไปทำการตรวจสอบเรื่องการขออนุญาต พบว่าในส่วนของเรือแพจำนวน 20 หลัง มีการขออนุญาตจากกรมเจ้าท่าในการจอดแพในส่วนของอาคาร จำนวน 7 หลัง พบว่าไม่ได้มีการขออนุญาตก่อสร้างตาม พ.ร.บ.ควบคุมอาคารแต่อย่างใด เมื่อไม่ได้รับอนุญาต เราจะได้ดำเนินการตามกฎหมายโดยทาง อบต.ท่ากระดานจะเป็นหน่วยงานรับผิดชอบในส่วนนี้ และในส่วนพื้นที่ที่อยู่นอก นส.3 เราจะได้ดำเนินการคำนวณว่ามีพื้นที่เท่าไรและเราจะทำการตรวจยึดดำเนินคดีด้วยเช่นกัน ซึ่งผู้กระทำผิดจะถูกดำเนินคดีตาม พ.ร.บ.ป่าไม้ พ.ศ. 2484 มาตรา 54 สำหรับพื้นที่แห่งนี้เป็นพื้นที่ใช้ประโยชน์ของการไฟฟ้าฝ่ายผลิตเขื่อนศรีนครินทร์ แต่ก็ยังอยู่ภายใต้กฎหมาย พ.ร.บ.ป่าไม้ พ.ศ.2484

ซึ่งตาม พ.ร.บ.ป่าไม้ พ.ศ.2484 จะต้องแจ้งให้ผู้ครอบครองนำหลักฐานการเช่าหรือหลักการได้มามาแสดงต่อเจ้าหน้าที่เพื่อนำไปตรวจสอบว่าได้มาอย่างถูกต้องหรือไม่ หากได้มาไม่ถูกต้อง ตาม พรบ.พ.ศ.2484 จะต้องมีส่วนต้องหาขึ้นศาลเพื่อสั่งให้รื้อถอน ซึ่งจะต่างจาก พ.ร.บ.ป่าสงวนแห่งชาติ สำหรับพื้นที่ที่ถูกบุกรุกนั้นเจ้าหน้าที่ขอใช้เวลาตรวจสอบให้แน่ชัดอีกครั้งหนึ่ง