



ด่วนที่สุด บันทึกข้อความ

ส่วนราชการ กรมป่าไม้ สำนักแผนงานและสารสนเทศ โทร. ๐ ๒๕๖๑ ๔๒๙๒-๓ ต่อ ๕๐๕๓, ๕๖๕๓

ที่ ทส ๑๖๐๖.๕/ว ๘๔๖๓

วันที่ ๑๘ มิถุนายน ๒๕๕๓

เรื่อง รายงานการให้บริการข้อมูลข่าวสารและเรื่องร้องเรียน ประจำเดือนพฤษภาคม ๒๕๕๓

เรียน รองอธิบดีกรมป่าไม้ทุกท่าน

ผู้ตรวจราชการกรมป่าไม้ทุกท่าน

ผู้อำนวยการสำนักทุกสำนัก

ผู้อำนวยการสำนักจัดการทรัพยากรป่าไม้ที่ ๑-๑๓

ผู้อำนวยการสำนักจัดการทรัพยากรป่าไม้สาขาทุกสาขา

ผู้อำนวยการกลุ่มพัฒนาระบบบริหาร

หัวหน้ากลุ่มตรวจสอบภายใน

กรมป่าไม้ ขอส่งสำเนาหนังสือสำนักแผนงานและสารสนเทศ ด่วนที่สุด ที่ ทส ๑๖๐๖.๕/๑๘๖๓ ลงวันที่ ๕ มิถุนายน ๒๕๕๓ เรื่อง รายงานการให้บริการข้อมูลข่าวสารและเรื่องร้องเรียน ประจำเดือนพฤษภาคม ๒๕๕๓ พร้อมเอกสารที่เกี่ยวข้อง มาเพื่อโปรดทราบและเร่งรัดดำเนินการในส่วนที่เกี่ยวข้องต่อไป ทั้งนี้สามารถดาวน์โหลดรายละเอียดเอกสารแนบได้ทางเว็บไซต์กรมป่าไม้ หน้าเว็บเพจศูนย์บริการประชาชน กรมป่าไม้ <http://www.forest.go.th/service> (หัวข้อรายงานสถิติ)

(นางเปรมพิมล พิมพ์พันธุ์)
รองอธิบดี ปฏิบัติราชการแทน
อธิบดีกรมป่าไม้



ด่วนที่สุด บันทึกข้อความ

ต้องรองอธิบดีกรมป่าไม้ (นางปรมทิมา)

เลขที่รับ... ๑๐๕๕

วันที่รับ... ๕ มิ.ย. ๒๕๕๗

เวลา.....

ส่วนราชการ สำนักแผนงานและสารสนเทศ ศูนย์บริการประชาชน กรมป่าไม้ โทร. ๕๐๕๓, ๕๖๕๓/

ที่ ทส ๑๖๐๖.๕/ ๓๘๓๕

วันที่ ๕ มิ.ย. ๒๕๕๗

เรื่อง รายงานการให้บริการข้อมูลข่าวสารและเรื่องร้องเรียน ประจำเดือน พฤษภาคม ๒๕๕๗/

เรียน อธิบดีกรมป่าไม้

ตามแนวทางในการดำเนินการเปิดเผยข้อมูลของทางราชการ ระบุให้รายงานการให้บริการข้อมูลข่าวสารของทางราชการให้ผู้บริหารทราบเป็นรายเดือนหรือรายไตรมาส นั้น

สำนักแผนงานและสารสนเทศขอเรียนว่า ได้ตรวจสอบและสรุปผลการให้บริการข้อมูลข่าวสารและเรื่องร้องเรียน ประจำปีงบประมาณ พ.ศ. ๒๕๕๗ เดือนพฤษภาคม ๒๕๕๗ เรียบร้อยแล้ว ปรากฏว่ามีหน่วยงานที่มีเรื่องร้องเรียนค้างอยู่ระหว่างดำเนินการ ดังนี้ (รายละเอียดตามเอกสารแนบ)

๑. สำนักป้องกันรักษาป่าและควบคุมไฟป่า ปี ๒๕๕๗ จำนวน ๔ เรื่อง ปี ๒๕๕๖ จำนวน ๑๔ เรื่อง ปี ๒๕๕๕ จำนวน ๔๑ เรื่อง ปี ๒๕๕๔ จำนวน ๖๔ เรื่อง **รวมทั้งหมด จำนวน ๑๒๓ เรื่อง**
๒. สำนักบริหารกลาง ปี ๒๕๕๖ จำนวน ๒ เรื่อง ปี ๒๕๕๕ จำนวน ๒ เรื่อง ปี ๒๕๕๔ จำนวน ๑ เรื่อง **รวมทั้งหมด จำนวน ๕ เรื่อง**
๓. สำนักแผนงานและสารสนเทศ ปี ๒๕๕๗ จำนวน ๑ เรื่อง
๔. สำนักจัดการป่าชุมชน ปี ๒๕๕๗ จำนวน ๑ เรื่อง
๕. สำนักจัดการที่ดินป่าไม้ ปี ๒๕๕๗ จำนวน ๑ เรื่อง
๖. สำนักการอนุญาต ปี ๒๕๕๗ จำนวน ๑ เรื่อง ปี ๒๕๕๕ จำนวน ๑ เรื่อง **รวมทั้งหมดจำนวน ๒ เรื่อง**
๗. สำนักจัดการทรัพยากรป่าไม้ที่ ๑ (เชียงใหม่) ปี ๒๕๕๗ จำนวน ๑๐ เรื่อง ปี ๒๕๕๖ จำนวน ๑ เรื่อง ปี ๒๕๕๕ จำนวน ๑ เรื่อง **รวมทั้งหมด จำนวน ๑๒ เรื่อง**
๘. สำนักจัดการทรัพยากรป่าไม้ที่ ๒ (เชียงใหม่) ปี ๒๕๕๗ จำนวน ๑ เรื่อง ปี ๒๕๕๖ จำนวน ๔ เรื่อง ปี ๒๕๕๕ จำนวน ๒ เรื่อง **รวมทั้งหมด จำนวน ๑๑ เรื่อง**
๙. สำนักจัดการทรัพยากรป่าไม้ที่ ๓ (ลำปาง) ปี ๒๕๕๗ จำนวน ๖ เรื่อง ปี ๒๕๕๖ จำนวน ๑๑ เรื่อง **รวมทั้งหมด จำนวน ๑๗ เรื่อง**
๑๐. สำนักจัดการทรัพยากรป่าไม้ที่ ๔ (ตาก) ปี ๒๕๕๗ จำนวน ๓ เรื่อง ปี ๒๕๕๖ จำนวน ๖ เรื่อง **รวมทั้งหมด จำนวน ๑๓ เรื่อง**
๑๑. สำนักจัดการทรัพยากรป่าไม้ที่ ๕ (สระบุรี) ปี ๒๕๕๗ จำนวน ๕ เรื่อง ปี ๒๕๕๖ จำนวน ๒ เรื่อง **รวมทั้งหมด จำนวน ๗ เรื่อง**

๑๒. สำนักจัดการทรัพยากรป่าไม้ที่ ๖ (อุดรธานี) ปี ๒๕๕๓ จำนวน ๔ เรื่อง
๑๓. สำนักจัดการทรัพยากรป่าไม้ที่ ๓ (ขอนแก่น) ปี ๒๕๕๓ จำนวน ๘ เรื่อง ปี ๒๕๕๖ จำนวน ๕ เรื่อง
ปี ๒๕๕๕ จำนวน ๑ เรื่อง ปี ๒๕๕๔ จำนวน ๑ เรื่อง รวมทั้งหมด จำนวน ๑๕ เรื่อง
๑๔. สำนักจัดการทรัพยากรป่าไม้ที่ ๘ (นครราชสีมา) ปี ๒๕๕๓ จำนวน ๑๑ เรื่อง ปี ๒๕๕๖
จำนวน ๕ เรื่อง รวมทั้งหมด จำนวน ๑๖ เรื่อง
๑๕. สำนักจัดการทรัพยากรป่าไม้ที่ ๙ (ชลบุรี) ปี ๒๕๕๖ จำนวน ๑ เรื่อง
๑๖. สำนักจัดการทรัพยากรป่าไม้ที่ ๑๐ (ราชบุรี) ปี ๒๕๕๓ จำนวน ๓ เรื่อง ปี ๒๕๕๖ จำนวน ๒ เรื่อง
รวมทั้งหมด จำนวน ๕ เรื่อง
๑๗. สำนักจัดการทรัพยากรป่าไม้ที่ ๑๑ (สุราษฎร์ธานี) ปี ๒๕๕๓ จำนวน ๔ เรื่อง ปี ๒๕๕๖
จำนวน ๑ เรื่อง รวมทั้งหมด จำนวน ๕ เรื่อง
๑๘. สำนักจัดการทรัพยากรป่าไม้ที่ ๑๒ (นครศรีธรรมราช) ปี ๒๕๕๓ จำนวน ๒ เรื่อง
๑๙. สำนักจัดการทรัพยากรป่าไม้ที่ ๑๓ (สงขลา) ปี ๒๕๕๓ จำนวน ๑ เรื่อง ปี ๒๕๕๖ จำนวน ๑ เรื่อง
รวมทั้งหมด จำนวน ๒ เรื่อง
๒๐. สำนักจัดการทรัพยากรป่าไม้ที่ ๑ สาขาแม่ฮ่องสอน ปี ๒๕๕๓ จำนวน ๑ เรื่อง
๒๑. สำนักจัดการทรัพยากรป่าไม้ที่ ๓ สาขาแพร่ ปี ๒๕๕๓ จำนวน ๒ เรื่อง ปี ๒๕๕๖ จำนวน ๓ เรื่อง
รวมทั้งหมด จำนวน ๕ เรื่อง
๒๒. สำนักจัดการทรัพยากรป่าไม้ที่ ๔ สาขานครสวรรค์ ปี ๒๕๕๓ จำนวน ๑ เรื่อง
๒๓. สำนักจัดการทรัพยากรป่าไม้ที่ ๔ สาขาพิษณุโลก ปี ๒๕๕๓ จำนวน ๕ เรื่อง ปี ๒๕๕๖
จำนวน ๑ เรื่อง รวมทั้งหมด จำนวน ๖ เรื่อง
๒๔. สำนักจัดการทรัพยากรป่าไม้ที่ ๖ สาขานครพนม ปี ๒๕๕๓ จำนวน ๑ เรื่อง ปี ๒๕๕๖
จำนวน ๑ เรื่อง รวมทั้งหมด จำนวน ๒ เรื่อง
๒๕. สำนักจัดการทรัพยากรป่าไม้ที่ ๗ สาขาอุบลราชธานี ปี ๒๕๕๓ จำนวน ๓ เรื่อง ปี ๒๕๕๖
จำนวน ๑๓ เรื่อง ปี ๒๕๕๕ จำนวน ๖ เรื่อง ปี ๒๕๕๔ จำนวน ๑ เรื่อง รวมทั้งหมด จำนวน ๒๓ เรื่อง
๒๖. สำนักจัดการทรัพยากรป่าไม้ที่ ๙ สาขาปราจีนบุรี ปี ๒๕๕๓ จำนวน ๔ เรื่อง ปี ๒๕๕๖
จำนวน ๒ เรื่อง รวมทั้งหมด จำนวน ๖ เรื่อง
๒๗. สำนักจัดการทรัพยากรป่าไม้ที่ ๑๐ สาขาเพชรบุรี ปี ๒๕๕๖ จำนวน ๑ เรื่อง
๒๘. สำนักจัดการทรัพยากรป่าไม้ที่ ๑๒ สาขากระบี่ ปี ๒๕๕๓ จำนวน ๒ เรื่อง ปี ๒๕๕๖
จำนวน ๘ เรื่อง รวมทั้งหมด จำนวน ๑๐ เรื่อง

๒๙. สำนักจัดการทรัพยากรป่าไม้ที่ ๑๓ สาขาปราจีนบุรี ปี ๒๕๕๓ จำนวน ๒ เรื่อง เพื่อให้การดำเนินงานเกี่ยวกับเรื่องร้องเรียนเป็นไปอย่างมีประสิทธิภาพ จึงเห็นสมควรแจ้งเวียนหน่วยงานที่เกี่ยวข้องเร่งรัดดำเนินการต่อไป

จึงเรียนมาเพื่อโปรดทราบและพิจารณา หากเห็นชอบขอได้โปรดลงนามในหนังสือที่แนบมาพร้อมนี้



(นางสาวสุกัญญา บุญสุวรรณ)
ผู้อำนวยการส่วนติดตามและประเมินผล
รักษาราชการแทนผู้อำนวยการสำนักแผนงานและสารสนเทศ

ลงนามแล้ว

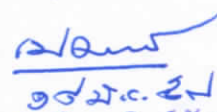

๑๘ มี.ค. ๕๓

(นางเปรมพิมล พิมพ์พันธุ์)
รองอธิบดี ปฏิบัติราชการแทน
อธิบดีกรมป่าไม้

สถิติเรื่องร้องเรียนของศูนย์บริการประชาชนกรมป่าไม้ ประจำปีงบประมาณ พ.ศ.๒๕๕๗

ลำดับที่	เรื่องร้องเรียน	ประจำเดือน												รวมทั้งสิ้น
		ต.ค.๕๖	พ.ย.๕๖	ธ.ค.๕๖	ม.ค.๕๗	ก.พ.๕๗	มี.ค.๕๗	เม.ย.๕๗	พ.ค.๕๗	มิ.ย.๕๗	ก.ค.๕๗	ส.ค.๕๗	ก.ย.๕๗	
๑	ร้องเรียนด้วยตนเอง/โทรศัพท์/สายด่วนกรมป่าไม้ ๑๓๑๐ กค ๓	๑๑	๙	๐	๓	๐	๙	๙	๑๖					๕๗
๒	สำนักนายกรัฐมนตรี้/(๑๑๑๑)	๐	๐	๐	๐	๐	๐	๐	๐					๐
๓	รัฐสภา (กระทู้/ข้อหาหรือ)	๒	๒	๐	๐	๐	๐	๒	๐					๖
๔	กระทรวงทรัพยากรธรรมชาติและ(ระบบ e-petition)	๑๔	๑๒	๔	๑๑	๖	๑๒	๑๐	๔					๘๕
๕	คลินิกรับเรื่องร้องทุกข์ ทส.	๐	๐	๐	๐	๐	๐	๐	๐					๐
๖	อื่นๆ (เช่น หนังสือบันทึก, ศูนย์บริการกรมอุทยานแห่งชาติฯ)	๐	๐	๐	๐	๐	๐	๐	๐					๐
	รวมทั้งสิ้น	๓๑	๒๓	๔	๑๔	๖	๒๑	๒๑	๒๔					๑๔๔

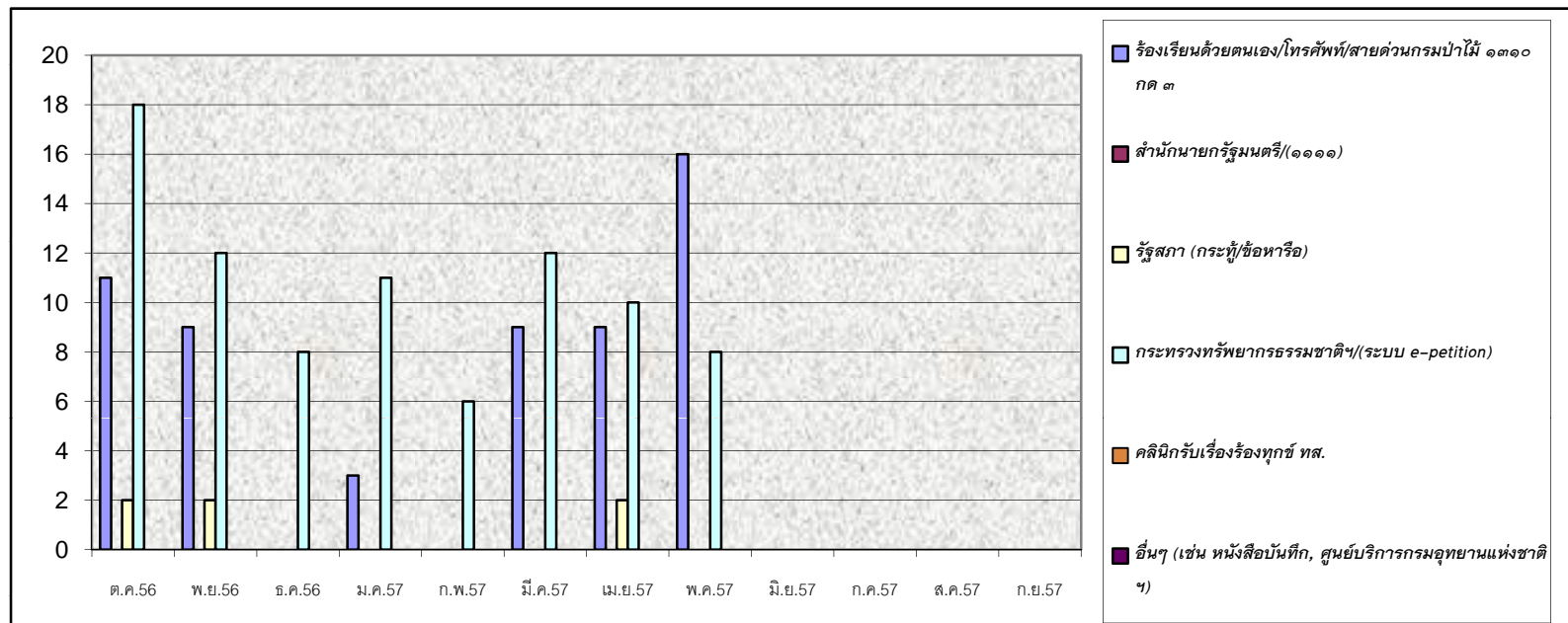

สถิติการให้บริการข้อมูลข่าวสารของศูนย์บริการประชาชนกรมป่าไม้ ประจำปีงบประมาณ พ.ศ.๒๕๕๗

ลำดับที่	การให้บริการ	ประจำเดือน												
		ต.ค.๕๖	พ.ย.๕๖	ธ.ค.๕๖	ม.ค.๕๗	ก.พ.๕๗	มี.ค.๕๗	เม.ย.๕๗	พ.ค.๕๗	มิ.ย.๕๗	ก.ค.๕๗	ส.ค.๕๗	ก.ย.๕๗	รวมทั้งสิ้น
๑	ผู้ขอรับบริการข้อมูลสิ่งพิมพ์ เอกสารเผยแพร่วิชาการป่าไม้	๒	๙	๑๑	๒	๑	๑	๑	๐					๒๗
๒	ผู้ขอรับบริการข้อมูลทางโทรศัพท์/ ณ ศูนย์บริการฯ	๓/๐	๕๕	๔๓	๕๐	๓๔	๓/๐	๕๑	๔๕					๔๑๘
๓	ผู้ขอรับบริการข้อมูลอิเล็กทรอนิกส์	๐	๐	๐	๐	๐	๐	๐	๐					๐
๔	ผู้ขอรับบริการข้อมูลข่าวสารทางราชการของกรมป่าไม้ (ตาม พ.ร.บ.ข้อมูลข่าวสารของราชการ พ.ศ. ๒๕๔๐)	๐	๐	๐	๐	๐	๐	๑	๐					๑
	รวมทั้งสิ้น	๓/๒	๖๔	๕๔	๕๒	๓๕	๓/๑	๕๓	๔๕					๔๕๖

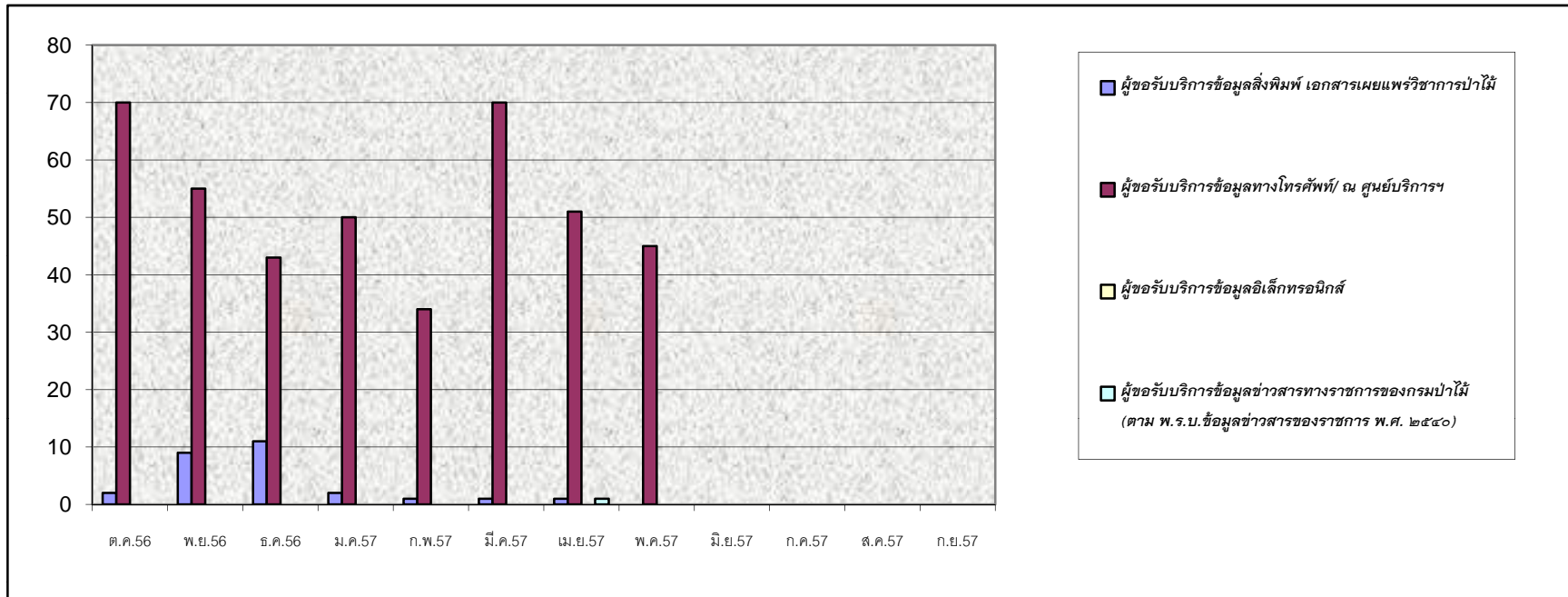

สถิติผู้เข้าชมเว็บไซต์ศูนย์บริการประชาชน กรมป่าไม้ ประจำปีงบประมาณ พ.ศ.๒๕๕๗

ลำดับที่	การให้บริการ	ประจำปีเดือน												รวมทั้งสิ้น
		ต.ค.๕๖	พ.ย.๕๖	ธ.ค.๕๖	ม.ค.๕๗	ก.พ.๕๗	มี.ค.๕๗	เม.ย.๕๗	พ.ค.๕๗	มิ.ย.๕๗	ก.ค.๕๗	ส.ค.๕๗	ก.ย.๕๗	
๑	ผู้เข้าชมเว็บไซต์ของศูนย์บริการประชาชน กรมป่าไม้	๑๔,๔๒๕	๘,๗๐๑	๖,๘๖๙	๖,๕๑๖	๓,๑๑๕	๖,๓๒๔	๗,๖๗๖	๘,๒๐๒					
	รวมทั้งสิ้น	๑๔,๔๒๕	๘,๗๐๑	๖,๘๖๙	๖,๕๑๖	๓,๑๑๕	๖,๓๒๔	๗,๖๗๖	๘,๒๐๒					๖๑,๘๒๘

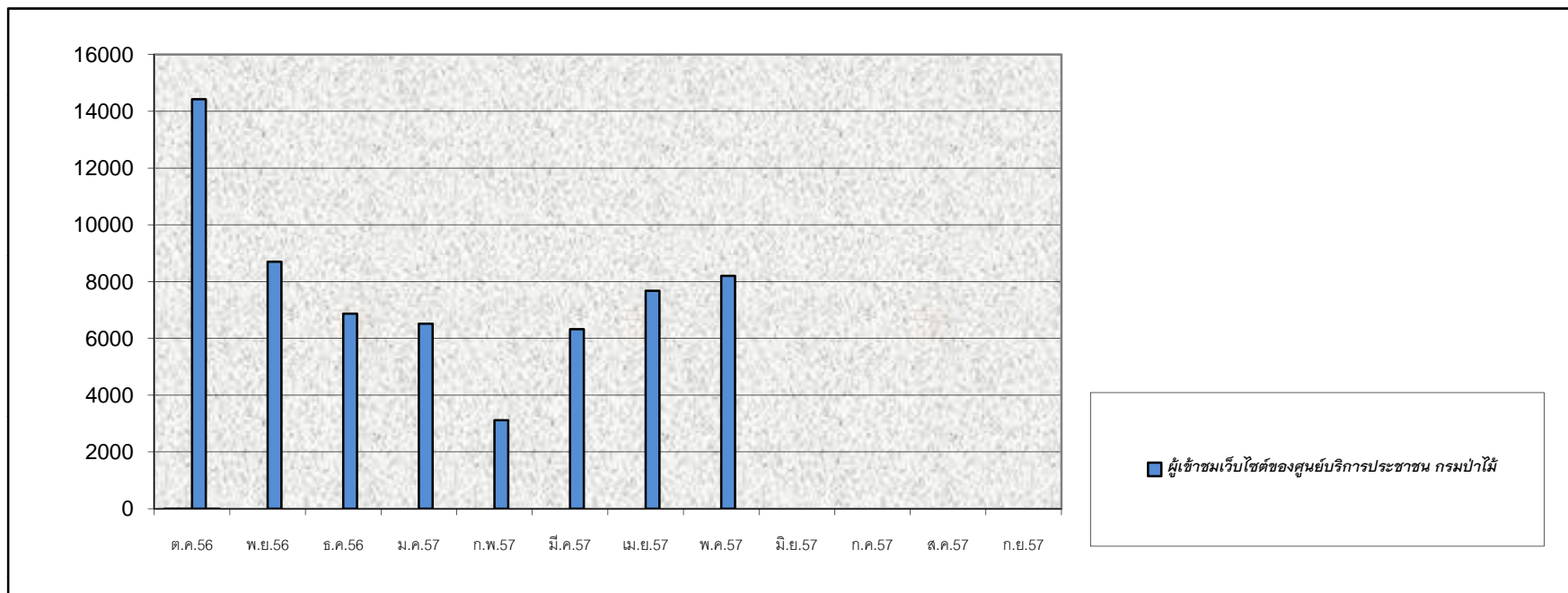

ตาราง สถิติการให้บริการข้อมูลข่าวสารของศูนย์ข้อมูลข่าวสาร ประจำปีงบประมาณ พ.ศ. ๒๕๕๗
 ประจำเดือน พฤษภาคม ๒๕๕๗ (ข้อมูลวันที่ ๓๑ พฤษภาคม ๒๕๕๗)

รายการผู้ขอรับบริการ	(๑) ผู้รับบริการสะสม (ต.ค.๕๖- เม.ย.๕๗)	(๒) ผู้รับบริการ (พ.ค.๕๗)	(๑+๒) รวม
๑. ผู้ขอรับบริการข้อมูลสิ่งพิมพ์ เอกสารเผยแพร่วิชาการป่าไม้	๒๗	๐	๒๗
๒. ผู้ขอรับบริการข้อมูลทางโทรศัพท์/ศูนย์บริการฯ	๓๗/๓	๔๕	๔๑๘
๓. ผู้ขอรับบริการข้อมูลอิเล็กทรอนิกส์	๐	๐	๐
๔. ผู้ขอรับบริการข้อมูลข่าวสารทางราชการของกรมป่าไม้ (ตาม พ.ร.บ.ข้อมูลข่าวสารของราชการ พ.ศ.๒๕๔๐)	๑	๐	๑
รวมทั้งหมด	๔๐๑	๔๕	๔๔๖

ตาราง สถิติผู้เข้าชมเว็บไซต์ศูนย์บริการประชาชนกรมป่าไม้ ประจำปีงบประมาณ พ.ศ. ๒๕๕๗
ประจำเดือน พฤษภาคม ๒๕๕๗ (ข้อมูลวันที่ ๓๑ พฤษภาคม ๒๕๕๗)

รายการผู้ขอรับบริการ	(๑) ผู้รับบริการสะสม (ต.ค.๕๖- เม.ย.๕๗)	(๒) ผู้รับบริการ (พ.ค.๕๗)	(๑+๒) รวม
๑.ผู้เข้าชมเว็บไซต์ศูนย์บริการประชาชนกรมป่าไม้	๕๓,๖๒๖	๘,๒๐๒	๖๑,๘๒๘
รวมทั้งหมด	๕๓,๖๒๖	๘,๒๐๒	๖๑,๘๒๘

ตาราง สถิติเรื่องร้องเรียน ประจำปีงบประมาณ พ.ศ. ๒๕๕๗ ประจำปีเดือน พฤษภาคม ๒๕๕๗ (ข้อมูลวันที่ ๓๑ พฤษภาคม ๒๕๕๗)

ช่องทางการร้องเรียน	(๑) เรื่องร้องเรียน สะสม	(๒) เรื่องร้องเรียน ประจำเดือน (เม.ย.๕๗)	(๑)+(๒) รวม*	ดำเนินการ พร้อมรายงาน แล้วเสร็จ	อยู่ระหว่าง ดำเนินการ
ร้องเรียนด้วยตนเอง/โทรศัพท์สายด่วน ๑๓๑๐ กด ๓	๔๑	๑๖	๕๗	๙	๔๘
สำนักงานรัฐมนตรี / (๑๑๑๑)	๐	๐	๐	๐	๐
รัฐสภา / กระตู้ ขื่อหรือ สว. สส.	๖	๐	๖	๕	๑
กระทรวงทรัพยากรธรรมชาติและ (ระบบ e-Petition)	๓/๓	๘	๘๕	๓๖	๔๙
คลินิกรับเรื่องร้องทุกข์ ทส.	๐	๐	๐	๐	๐
อื่นๆ	๐	๐	๐	๐	๐
รวมทั้งหมด	๑๒๔	๒๔	๑๔๘	๕๐	๙๘

หมายเหตุ * รายละเอียดตามเอกสารแนบ ๑ (ดาวน์โหลดเอกสารได้ทางเว็บไซต์กรมป่าไม้ หน้าเว็บเพจศูนย์บริการประชาชนกรมป่าไม้

www.forest.go.th/service หัวข้อรายงานสถิติ)

** เรื่องที่อยู่ระหว่างรอข้อมูลเพิ่มเติมสะสม ๕๘ เรื่อง

ตาราง สถิติเรื่องร้องเรียน ประจำปีงบประมาณ พ.ศ. ๒๕๕๖ (เรื่องอยู่ระหว่างดำเนินการค้างข้ามปี)(ข้อมูลอัปเดตถึงวันที่ ๓๑ พฤษภาคม ๒๕๕๗)

ช่องทางการร้องเรียน	(๑) เรื่องร้องเรียน ทั้งหมด (ต.ค.๕๕-ก.ย.๕๖)	(๒) ดำเนินการพร้อม รายงานแล้วเสร็จ (ต.ค.๕๕-ก.ย.๕๖)	(๑) - (๒) = (๓) อยู่ระหว่างดำเนินการ เรื่องดำเนินการค้างข้ามปี (ข้ามปี)	(๔) เรื่องดำเนินการค้างปีพร้อม รายงานแล้วเสร็จ ในปี ๒๕๕๗ (ต.ค.๕๖ - พ.ค.๕๗)	(๓) - (๔) เรื่องร้องเรียน ค้างปี คงเหลือ**
ร้องเรียนด้วยตนเอง/โทรศัพท์	๙๙	๒๓	๗๖	๒๕	๕๑
สำนักนายกรัฐมนตรี / (๑๑๑๑)	๑	๐	๑	๐	๑
รัฐสภา / กระหู่ ขื่อหาหรือ สว. สส.	๙	๖	๓	๓	๐
กระทรวงทรัพยากรธรรมชาติ / (ระบบ e-Petition)	๑๖๓	๑๐๔	๕๙	๒๙	๓๐
อื่นๆ	๔	๒	๒	๐	๒
รวมทั้งหมด	๒๔๐	๑๓๙	๑๐๑	๕๗	๔๔

หมายเหตุ ** รายละเอียดตามเอกสารแนบ ๒

(ดาวน์โหลดเอกสารได้ทางเว็บไซต์กรมป่าไม้ หน้าเว็บเพจศูนย์บริการประชาชนกรมป่าไม้ www.forest.go.th/service หัวข้อรายงานสถิติ)

ตาราง สถิติเรื่องร้องเรียน ประจำปีงบประมาณ พ.ศ. ๒๕๕๕ (เรื่องอยู่ระหว่างดำเนินการค้างข้ามปี)(ข้อมูลอัปเดตถึงวันที่ ๓๑ พฤษภาคม ๒๕๕๗)

ช่องทางการร้องเรียน	(๑) เรื่องร้องเรียน ทั้งหมด (ต.ค.๕๔-ก.ย.๕๕)	(๒) ดำเนินการพร้อม รายงานแล้วเสร็จ (ต.ค.๕๔-ก.ย.๕๕)	(๑) - (๒) = (๓) อยู่ระหว่างดำเนินการ (ข้ามปี)	(๔) เรื่องดำเนินการค้างปี พร้อมรายงานแล้วเสร็จ ในปี ๒๕๕๖ (ต.ค.๕๕ - ก.ย.๕๖)	(๕) เรื่องดำเนินการค้างปี พร้อมรายงานแล้วเสร็จ ในปี ๒๕๕๗ (ต.ค.๕๖-พ.ค.๕๗)	(๓) - (๔) เรื่องร้องเรียนค้าง ปี คงเหลือ***
ร้องเรียนด้วยตนเอง/โทรศัพท์	๓๓๗	๔	๓๓๓	๑	๒	๓๓๐
สำนักนายกรัฐมนตรี / (๑๑๑๑)	๐	๐	๐	๐	๐	๐
รัฐสภา / กระู้ ข้อหาหรือ สว. สส.	๑	๐	๑	๑	๐	๐
กระทรวงทรัพยากรธรรมชาติ / (ระบบ e-Petition)	๑๙๒	๑๐๑	๙๑	๖๐	๑๓	๑๘
อื่นๆ	๑	๐	๑	๑	๐	๐
รวมทั้งหมด	๒๓๑	๑๐๕	๑๒๖	๖๓	๑๕	๔๘

หมายเหตุ *** รายละเอียดตามเอกสารแนบ ๓

(ดาวน์โหลดเอกสารได้ทางเว็บไซต์กรมป่าไม้ หน้าเว็บเพจศูนย์บริการประชาชนกรมป่าไม้ www.forest.go.th/service หัวข้อรายงานสถิติ)

ตาราง สถิติเรื่องร้องเรียน ประจำปีงบประมาณ พ.ศ. ๒๕๕๔ (เรื่องอยู่ระหว่างดำเนินการค้างข้ามปี) (ข้อมูลอัปเดตถึงวันที่ ๓๑ พฤษภาคม ๒๕๕๗)

ช่องทางการร้องเรียน	(๑) เรื่องร้องเรียน ทั้งหมด (ต.ค.๕๓-ก.ย.๕๔)	(๒) ดำเนินการพร้อม รายงานแล้วเสร็จ (ต.ค.๕๓-ก.ย.๕๔)	(๑) - (๒) = (๓) อยู่ระหว่าง ดำเนินการ (ข้ามปี)	(๔) เรื่องดำเนินการค้างปี พร้อมรายงานแล้วเสร็จ ในปี ๒๕๕๕ (ต.ค.๕๔-ก.ย.๕๕)	(๕) เรื่องดำเนินการค้างปี พร้อมรายงานแล้วเสร็จ ในปี ๒๕๕๖ (ต.ค.๕๕-ก.ย.๕๖)	(๖) เรื่องดำเนินการค้างปีพร้อม รายงานแล้วเสร็จ ในปี ๒๕๕๗ (ต.ค.๕๖-พ.ค.๕๗)	(๓)-(๔)-(๕)- (๖) เรื่องร้องเรียน ค้างปี คงเหลือ****
ร้องเรียนด้วยตนเอง/โทรศัพท์	๓/๑	๑๕	๕๖	๘	๐	๒	๕๖
สำนักนายกรัฐมนตรี / (๑๑๑๑)	๐	๐	๐	๐	๐	๐	๐
รัฐสภา / กระหู่ ข้อหาหรือ สว. สส.	๕	๕	๐	๐	๐	๐	๐
กระทรวงทรัพยากรธรรมชาติและ / (ระบบ e-Petition)	๑๙๕	๔๕	๑๕๐	๖๓	๔๒	๒๒	๑๙
อื่นๆ	๒	๐	๒	๐	๐	๑	๑
รวมทั้งหมด	๒๓/๓	๖๕	๒๐๘	๗๕	๔๒	๒๕	๖๖

หมายเหตุ **** รายละเอียดตามเอกสารแนบ ๔

(ดาวน์โหลดเอกสารได้ทางเว็บไซต์กรมป่าไม้ หน้าเว็บเพจศูนย์บริการประชาชนกรมป่าไม้ www.forest.go.th/service หัวข้อรายงานสถิติ)

สรุปรายงานเรื่องร้องเรียน (รายสำนัก) ประจำปีงบประมาณ พ.ศ. ๒๕๕๗/ เดือน ๑ ตุลาคม ๒๕๕๖ - ๓๑ พฤษภาคม ๒๕๕๗

ศูนย์บริการประชาชนกรมป่าไม้ สำนักแผนงานและสารสนเทศ

หน่วยงานที่รับผิดชอบ	จำนวนเรื่องร้องเรียน (เรื่อง)	อยู่ระหว่างดำเนินการ (เรื่อง)	ดำเนินการแล้วเสร็จพร้อมรายงาน (เรื่อง)
สำนักบริหารกลาง	๑	๐	๑
สำนักแผนงานและสารสนเทศ	๓	๑	๒
สำนักจัดการป่าชุมชน	๒	๑	๑
สำนักส่งเสริมการปลูกป่า	๒	๐	๒
สำนักป้องกันรักษาป่าและควบคุมไฟป่า	๖	๔	๒
สำนักจัดการที่ดินป่าไม้	๓	๐	๓
สำนักวิจัยและพัฒนาการป่าไม้	๐	๐	๐
สำนักการอนุญาต	๒	๑	๑
สำนักกฎหมาย	๐	๐	๐
สำนักโครงการพระราชดำริและกิจการพิเศษ	๐	๐	๐
สำนักความร่วมมือด้านการป่าไม้ระหว่างประเทศ	๐	๐	๐
สำนักค่านป่าไม้	๑	๐	๑
สำนักรับรองการป่าไม้	๐	๐	๐
กลุ่มพัฒนาระบบบริหาร	๐	๐	๐
กลุ่มตรวจสอบภายใน	๐	๐	๐
สำนักจัดการทรัพยากรป่าไม้ที่ ๑ (เชียงใหม่)	๑๐	๑๐	๐
สำนักจัดการทรัพยากรป่าไม้ที่ ๒ (เชียงราย)	๑	๑	๐
สำนักจัดการทรัพยากรป่าไม้ที่ ๓ (ลำปาง)	๖	๖	๐
สำนักจัดการทรัพยากรป่าไม้ที่ ๔ (ตาก)	๙	๗	๒
สำนักจัดการทรัพยากรป่าไม้ที่ ๕ (สระบุรี)	๕	๕	๐
สำนักจัดการทรัพยากรป่าไม้ที่ ๖ (อุตรธานี)	๑๐	๔	๖
สำนักจัดการทรัพยากรป่าไม้ที่ ๗ (ขอนแก่น)	๔	๔	๐
สำนักจัดการทรัพยากรป่าไม้ที่ ๘ (นครราชสีมา)	๑๓	๑๑	๒
สำนักจัดการทรัพยากรป่าไม้ที่ ๙ (ชลบุรี)	๒	๐	๒
สำนักจัดการทรัพยากรป่าไม้ที่ ๑๐ (ราชบุรี)	๑๗	๗	๑๐
สำนักจัดการทรัพยากรป่าไม้ที่ ๑๑ (สุราษฎร์ธานี)	๖	๔	๒
สำนักจัดการทรัพยากรป่าไม้ที่ ๑๒ (นครศรีธรรมราช)	๔	๒	๒
สำนักจัดการทรัพยากรป่าไม้ที่ ๑๓ (สงขลา)	๒	๑	๑
สำนักจัดการทรัพยากรป่าไม้ที่ ๑ สาขาแม่ฮ่องสอน	๑	๑	๐
สำนักจัดการทรัพยากรป่าไม้ที่ ๓ สาขาแพร่	๒	๒	๐
สำนักจัดการทรัพยากรป่าไม้ที่ ๔ สาขานครสวรรค์	๔	๑	๓
สำนักจัดการทรัพยากรป่าไม้ที่ ๔ สาขาพิษณุโลก	๖	๕	๑
สำนักจัดการทรัพยากรป่าไม้ที่ ๖ สาขานครพนม	๑	๑	๐
สำนักจัดการทรัพยากรป่าไม้ที่ ๗ สาขาอุบลราชธานี	๕	๗	๑
สำนักจัดการทรัพยากรป่าไม้ที่ ๙ สาขาปราจีนบุรี	๕	๔	๑
สำนักจัดการทรัพยากรป่าไม้ที่ ๑๐ สาขาเพชรบุรี	๔	๐	๔
สำนักจัดการทรัพยากรป่าไม้ที่ ๑๒ สาขากระบี่	๔	๒	๒
สำนักจัดการทรัพยากรป่าไม้ที่ ๑๓ สาขานราธิวาส	๓	๒	๑
หน่วยงานอื่น : กรมอุทยานแห่งชาติ สัตว์ป่า และพันธุ์พืช	๐	๐	๐
รวม	๑๔๔	๙๔	๕๐

หมายเหตุ : เรื่องร้องเรียนบางเรื่องมีหน่วยงานที่เกี่ยวข้องมากกว่าหนึ่งหน่วยงาน

ทั้งนี้ สามารถดาวน์โหลดรายละเอียดได้ทางเว็บเพจของศูนย์บริการประชาชนกรมป่าไม้ www.forest.go.th/service หัวข้อรายงานสถิติ

สรุปรายงานเรื่องร้องเรียน (รายสำนัก) ประจำปีงบประมาณ พ.ศ. ๒๕๕๖ (ข้อมูลอัปเดตถึงวันที่ ๓๑ พฤษภาคม ๒๕๕๗)

ศูนย์บริการประชาชนกรมป่าไม้ สำนักแผนงานและสารสนเทศ

หน่วยงานที่รับผิดชอบ	จำนวนเรื่องร้องเรียน (เรื่อง)	อยู่ระหว่างดำเนินการ (เรื่อง)	ดำเนินการแล้วเสร็จพร้อมรายงาน (เรื่อง)
สำนักบริหารกลาง	๑๓	๒	๑๑
สำนักแผนงานและสารสนเทศ	๒	๐	๒
สำนักจัดการป่าชุมชน	๙	๐	๙
สำนักส่งเสริมการปลูกป่า	๕	๐	๕
สำนักป้องกันรักษาป่าและควบคุมไฟป่า	๕๘	๑๔	๔๔
สำนักจัดการที่ดินป่าไม้	๘	๑	๗
สำนักวิจัยและพัฒนาการป่าไม้	๔	๐	๔
สำนักการอนุญาต	๖	๐	๖
สำนักกฎหมาย	๒	๐	๒
สำนักโครงการพระราชดำริและกิจการพิเศษ	๒	๐	๒
สำนักความร่วมมือด้านการป่าไม้ระหว่างประเทศ	๒	๐	๒
สำนักค่านป่าไม้	๓	๐	๓
สำนักรับรองการป่าไม้	๒	๐	๒
กลุ่มพัฒนาระบบบริหาร	๒	๐	๒
กลุ่มตรวจสอบภายใน	๒	๐	๒
สำนักจัดการทรัพยากรป่าไม้ที่ ๑ (เชียงใหม่)	๙	๑	๘
สำนักจัดการทรัพยากรป่าไม้ที่ ๒ (เชียงราย)	๑๔	๔	๑๐
สำนักจัดการทรัพยากรป่าไม้ที่ ๓ (ลำปาง)	๒๒	๑๑	๑๑
สำนักจัดการทรัพยากรป่าไม้ที่ ๔ (ตาก)	๑๑	๖	๕
สำนักจัดการทรัพยากรป่าไม้ที่ ๕ (สระบุรี)	๙	๒	๗
สำนักจัดการทรัพยากรป่าไม้ที่ ๖ (อุตรธานี)	๑๐	๐	๑๐
สำนักจัดการทรัพยากรป่าไม้ที่ ๗ (ขอนแก่น)	๖	๕	๑
สำนักจัดการทรัพยากรป่าไม้ที่ ๘ (นครราชสีมา)	๒๑	๕	๑๖
สำนักจัดการทรัพยากรป่าไม้ที่ ๙ (ชลบุรี)	๑๐	๑	๙
สำนักจัดการทรัพยากรป่าไม้ที่ ๑๐ (ราชบุรี)	๑๙	๒	๑๗
สำนักจัดการทรัพยากรป่าไม้ที่ ๑๑ (สุราษฎร์ธานี)	๑๔	๑	๑๓
สำนักจัดการทรัพยากรป่าไม้ที่ ๑๒ (นครศรีธรรมราช)	๘	๐	๘
สำนักจัดการทรัพยากรป่าไม้ที่ ๑๓ (สงขลา)	๒	๑	๑
สำนักจัดการทรัพยากรป่าไม้ที่ ๑ สาขาแม่ฮ่องสอน	๖	๐	๖
สำนักจัดการทรัพยากรป่าไม้ที่ ๓ สาขาแพร่	๙	๓	๖
สำนักจัดการทรัพยากรป่าไม้ที่ ๔ สาขานครสวรรค์	๓	๐	๓
สำนักจัดการทรัพยากรป่าไม้ที่ ๔ สาขาพิษณุโลก	๑๑	๑	๑๐
สำนักจัดการทรัพยากรป่าไม้ที่ ๖ สาขานครพนม	๒	๑	๑
สำนักจัดการทรัพยากรป่าไม้ที่ ๗ สาขาอุบลราชธานี	๑๗	๑๓	๔
สำนักจัดการทรัพยากรป่าไม้ที่ ๙ สาขาปราจีนบุรี	๘	๒	๖
สำนักจัดการทรัพยากรป่าไม้ที่ ๑๐ สาขาเพชรบุรี	๔	๑	๓
สำนักจัดการทรัพยากรป่าไม้ที่ ๑๒ สาขากระบี่	๑๕	๘	๗
สำนักจัดการทรัพยากรป่าไม้ที่ ๑๓ สาขานราธิวาส	๒	๐	๒
หน่วยงานอื่น : กรมอุทยานแห่งชาติ สัตว์ป่า และพันธุ์พืช	๑	๐	๑
รวม	๒๘๐	๘๔	๑๙๖

หมายเหตุ : เรื่องร้องเรียนบางเรื่องมีหน่วยงานที่เกี่ยวข้องมากกว่าหนึ่งหน่วยงาน

ทั้งนี้ สามารถดาวน์โหลดรายละเอียดได้ทางเว็บเพจของศูนย์บริการประชาชนกรมป่าไม้ www.forest.go.th/service หัวข้อรายงานสถิติ

สรุปรายงานเรื่องร้องเรียน (รายสำนัก) ประจำปีงบประมาณ พ.ศ. ๒๕๕๕ (ข้อมูลอัปเดตถึงวันที่ ๓๑ พฤษภาคม ๒๕๕๗)

ศูนย์บริการประชาชนกรมป่าไม้ สำนักแผนงานและสารสนเทศ

หน่วยงานที่รับผิดชอบ	จำนวนเรื่องร้องเรียน (เรื่อง)	อยู่ระหว่างดำเนินการ (เรื่อง)	ดำเนินการแล้วเสร็จพร้อมรายงาน (เรื่อง)
สำนักบริหารกลาง	๒๐	๒	๑๘
สำนักแผนงานและสารสนเทศ	๐	๐	๐
สำนักจัดการป่าชุมชน	๒	๐	๒
สำนักส่งเสริมการปลูกป่า	๗	๐	๗
สำนักป้องกันรักษาป่าและควบคุมไฟป่า	๑๖๖	๔๑	๑๒๕
สำนักจัดการที่ดินป่าไม้	๒	๐	๒
สำนักวิจัยและพัฒนาการป่าไม้	๐	๐	๐
สำนักการอนุญาต	๒	๐	๒
สำนักกฎหมาย	๐	๐	๐
สำนักโครงการพระราชดำริและกิจการพิเศษ	๐	๐	๐
สำนักความร่วมมือด้านการป่าไม้ระหว่างประเทศ	๐	๐	๐
สำนักต๋านป่าไม้	๐	๐	๐
กลุ่มพัฒนาระบบบริหาร	๐	๐	๐
กลุ่มตรวจสอบภายใน	๐	๐	๐
สำนักจัดการทรัพยากรป่าไม้ที่ ๑ (เชียงใหม่)	๙	๑	๘
สำนักจัดการทรัพยากรป่าไม้ที่ ๒ (เชียงราย)	๑๒	๒	๑๐
สำนักจัดการทรัพยากรป่าไม้ที่ ๓ (ลำปาง)	๑๕	๐	๑๕
สำนักจัดการทรัพยากรป่าไม้ที่ ๔ (ตาก)	๘	๑	๗
สำนักจัดการทรัพยากรป่าไม้ที่ ๕ (สระบุรี)	๕	๐	๕
สำนักจัดการทรัพยากรป่าไม้ที่ ๖ (อุดรธานี)	๑๓	๐	๑๓
สำนักจัดการทรัพยากรป่าไม้ที่ ๗ (ขอนแก่น)	๘	๑	๗
สำนักจัดการทรัพยากรป่าไม้ที่ ๘ (นครราชสีมา)	๑๖	๐	๑๖
สำนักจัดการทรัพยากรป่าไม้ที่ ๙ (ชลบุรี)	๗	๐	๗
สำนักจัดการทรัพยากรป่าไม้ที่ ๑๐ (ราชบุรี)	๑๒	๐	๑๒
สำนักจัดการทรัพยากรป่าไม้ที่ ๑๑ (สุราษฎร์ธานี)	๒	๐	๒
สำนักจัดการทรัพยากรป่าไม้ที่ ๑๒ (นครศรีธรรมราช)	๕	๐	๕
สำนักจัดการทรัพยากรป่าไม้ที่ ๑๓ (สงขลา)	๑	๐	๑
สำนักจัดการทรัพยากรป่าไม้ที่ ๑ สาขาแม่ฮ่องสอน	๐	๐	๐
สำนักจัดการทรัพยากรป่าไม้ที่ ๔ สาขานครสวรรค์	๘	๐	๘
สำนักจัดการทรัพยากรป่าไม้ที่ ๖ สาขานครพนม	๓	๐	๓
สำนักจัดการทรัพยากรป่าไม้ที่ ๗ สาขาอุบลราชธานี	๗	๖	๑
สำนักจัดการทรัพยากรป่าไม้ที่ ๙ สาขาปราจีนบุรี	๒	๐	๒
สำนักจัดการทรัพยากรป่าไม้ที่ ๑๐ สาขาเพชรบุรี	๐	๐	๐
สำนักจัดการทรัพยากรป่าไม้ที่ ๑๒ สาขากระบี่	๒	๐	๒
สำนักจัดการทรัพยากรป่าไม้ที่ ๑๓ สาขาราธิวาส	๑	๐	๑
หน่วยงานอื่น : กรมอุทยานแห่งชาติ สัตว์ป่า และพันธุ์พืช	๑	๐	๑
รวม	๒๓๑	๔๘	๑๘๓

หมายเหตุ : เรื่องร้องเรียนบางเรื่องมีหน่วยงานที่เกี่ยวข้องมากกว่าหนึ่งหน่วยงาน

ทั้งนี้ สามารถดาวน์โหลดรายละเอียดได้ทางเว็บเพจของศูนย์บริการประชาชนกรมป่าไม้ www.forest.go.th/service หัวข้อรายงานสถิติ

ศูนย์บริการประชาชนกรมป่าไม้ สำนักแผนงานและสารสนเทศ

หน่วยงานที่รับผิดชอบ	จำนวนเรื่องร้องเรียน (เรื่อง)	อยู่ระหว่างดำเนินการ (เรื่อง)	ดำเนินการแล้วเสร็จพร้อมรายงาน (เรื่อง)
สำนักบริหารกลาง	๒๙	๑	๒๘
สำนักแผนงานและสารสนเทศ	๕	๐	๕
สำนักจัดการป่าชุมชน	๗	๐	๗
สำนักส่งเสริมการปลูกป่า	๑๐	๐	๑๐
สำนักป้องกันรักษาป่าและควบคุมไฟป่า	๒๐๙	๖๔	๑๔๕
สำนักจัดการที่ดินป่าไม้	๑๐	๐	๑๐
สำนักวิจัยและพัฒนาการป่าไม้	๑	๐	๑
สำนักการอนุญาต	๘	๑	๗
สำนักกฎหมาย	๓	๐	๓
สำนักโครงการพระราชดำริและกิจการพิเศษ	๑	๐	๑
สำนักความร่วมมือด้านการป่าไม้ระหว่างประเทศ	๐	๐	๐
สำนักค่านป่าไม้	๑	๐	๑
กลุ่มพัฒนาระบบบริหาร	๐	๐	๐
กลุ่มตรวจสอบภายใน	๐	๐	๐
สำนักจัดการทรัพยากรป่าไม้ที่ ๑ (เชียงใหม่)	๓	๐	๓
สำนักจัดการทรัพยากรป่าไม้ที่ ๒ (เชียงราย)	๖	๐	๖
สำนักจัดการทรัพยากรป่าไม้ที่ ๓ (ลำปาง)	๐	๐	๐
สำนักจัดการทรัพยากรป่าไม้ที่ ๔ (ตาก)	๑	๐	๑
สำนักจัดการทรัพยากรป่าไม้ที่ ๕ (สระบุรี)	๑	๐	๑
สำนักจัดการทรัพยากรป่าไม้ที่ ๖ (อุดรธานี)	๖	๐	๖
สำนักจัดการทรัพยากรป่าไม้ที่ ๗ (ขอนแก่น)	๔	๑	๓
สำนักจัดการทรัพยากรป่าไม้ที่ ๘ (นครราชสีมา)	๗	๐	๗
สำนักจัดการทรัพยากรป่าไม้ที่ ๙ (ชลบุรี)	๓	๐	๓
สำนักจัดการทรัพยากรป่าไม้ที่ ๑๐ (ราชบุรี)	๒	๐	๒
สำนักจัดการทรัพยากรป่าไม้ที่ ๑๑ (สุราษฎร์ธานี)	๖	๐	๖
สำนักจัดการทรัพยากรป่าไม้ที่ ๑๒ (นครศรีธรรมราช)	๖	๐	๖
สำนักจัดการทรัพยากรป่าไม้ที่ ๑๓ (สงขลา)	๐	๐	๐
สำนักจัดการทรัพยากรป่าไม้ที่ ๑ สาขาแม่ฮ่องสอน	๐	๐	๐
สำนักจัดการทรัพยากรป่าไม้ที่ ๓ สาขาแพร่	๐	๐	๐
สำนักจัดการทรัพยากรป่าไม้ที่ ๔ สาขานครสวรรค์	๑	๐	๑
สำนักจัดการทรัพยากรป่าไม้ที่ ๖ สาขานครพนม	๑	๐	๑
สำนักจัดการทรัพยากรป่าไม้ที่ ๗ สาขาอุบลราชธานี	๔	๑	๓
สำนักจัดการทรัพยากรป่าไม้ที่ ๙ สาขาปราจีนบุรี	๑	๐	๑
สำนักจัดการทรัพยากรป่าไม้ที่ ๑๐ สาขาเพชรบุรี	๒	๐	๒
สำนักจัดการทรัพยากรป่าไม้ที่ ๑๒ สาขากระบี่	๒	๐	๒
สำนักจัดการทรัพยากรป่าไม้ที่ ๑๓ สาขานราธิวาส	๑	๐	๑
หน่วยงานอื่น : กรมอุทยานแห่งชาติ สัตว์ป่า และพันธุ์พืช	๐	๐	๐
รวม	๒๗๓	๖๖	๒๐๗

หมายเหตุ : เรื่องร้องเรียนบางเรื่องมีหน่วยงานที่เกี่ยวข้องมากกว่าหนึ่งหน่วยงาน

ทั้งนี้ สามารถดาวน์โหลดรายละเอียดได้ทางเว็บเพจของศูนย์บริการประชาชนกรมป่าไม้ www.forest.go.th/service หัวข้อรายงานสถิติ

รายงานผลการดำเนินการเรื่องร้องเรียน ประจำปีงบประมาณ พ.ศ. ๒๕๕๗ เดือน พฤษภาคม ๒๕๕๗ (ข้อมูลวันที่ ๑ ตุลาคม ๒๕๕๖ - ๓๑ พฤษภาคม ๒๕๕๗)

เอกสารแนบ ๑

ที่	เลขหนังสือส่ง/ รหัสอ้างอิง (ID)	วัน/เดือน/ปี ที่รับเรื่อง	วัน/เดือน/ปี ที่ปิดเรื่อง	เรื่อง	อยู่ระหว่าง ดำเนินการ	ดำเนินการ แล้วเสร็จ	หน่วยงาน เจ้าของเรื่อง/ ช่องทางการรับ เรื่องร้องเรียน	หน่วยงาน ที่เกี่ยวข้อง	หมายเหตุ
				เดือน ตุลาคม ๒๕๕๖					
๑	๕๖๑๑๓๙๕๓๓๗๖	๒/๑๐/๒๕๕๖		มีชาวบ้านและนายทุนได้เข้าไปลักลอบตัดไม้ ในพื้นที่ป่าเฉลิมพระเกียรติ หมู่ที่ ๑๐ ตำบลดินทองอำเภอวังทอง จังหวัดพิษณุโลก	√		e-petition	สน.จทป.ที่ ๔ สาขาพิษณุโลก	
๒	๕๖๑๒๒๙๘๗๔๒	๒/๑๐/๒๕๕๖		มีการบุกรุกป่าชุมชนบ้านนาดี หมู่๒ ตำบลห้วยแห้ง อำเภอแก่งคอย จังหวัดสระบุรี	√		e-petition	สน.จทป.ที่ ๕ (สระบุรี)	
๓	๕๖๑๑๓๐๕๐๓๒	๒/๑๐/๒๕๕๖	๑๑/๑๐/๒๕๕๖	มีชาวบ้านและนายทุนบุกรุกพื้นที่ที่เป็นภูเขาที่อยู่บนเกาะสันตา หมู่ที่ ๓ ตำบลศาลาด่าน อำเภอเกาะสันตา จังหวัดกระบี่		√	e-petition	สน.จทป.ที่ ๑๒ สาขากระบี่	
๔	๕๖๑๑๓๖๓๕๔๓	๗/๑๐/๒๕๕๖		มีชาวบ้านและนายทุน หมู่ที่ ๘ บ้านโคกไม้้งาม ตำบลช่องกุ่ม อำเภอวัฒนานคร จังหวัดสระแก้ว	√		e-petition	สน.จทป.ที่ ๙ สาขาปราจีนบุรี	
๕	๕๖๑๑๔๓๐๕๓๗๘	๗/๑๐/๒๕๕๖	๒๐/๑๒/๒๕๕๖	มีชาวบ้านและนายทุน เข้าไปบุกรุกพื้นที่ป่าโดยทำการปรับสภาพหน้าดิน ระหว่างเขาช่องตางหงษ์ ตำบลหัวหิน อำเภอหัวหิน จังหวัดประจวบคีรีขันธ์		√	e-petition	สน.จทป.ที่ ๑๐ สาขาเพชรบุรี	
๖	๕๖๑๑๓๘๑๖๖๘	๗/๑๐/๒๕๕๖		มีราษฎรบุกรุกทำลายป่าไม้ ป่าสงวนแห่งชาติ ป่าแม่ท่าแพ แปลง ๒ ป่าอนุรักษ์โซน C ในท้องที่หมู่ที่ ๓, ๔ และ ๕ ต.ศรีสันกาลย์ อ.ศรีสันกาลย์ จ.สุโขทัย	√		e-petition	สน.จทป.ที่ ๔ (ตาก)	
๗	๕๖๑๑๓๕๕๕๑๖	๗/๑๐/๒๕๕๖	๒๘/๑๐/๒๕๕๖	ขอให้ตรวจสอบค้าไม้ชื่อร้านดาวแดง เลขที่ ๖ บ้านโนนคลอง ตำบลพุดสวรรค์ อำเภอแก่งกระจาน จังหวัดเพชรบุรี		√	e-petition	สน.จทป.ที่ ๑๐ สาขาเพชรบุรี	
๘	๕๖๑๑๓๑๒๔๑๔	๗/๑๐/๒๕๕๖		มีชาวบ้านได้เข้าไป เผาป่า ถาง ต้นไม้ในพื้นที่บริเวณรอบ ๆ วัดป่าภูจอมก้อมโขงเจียม เลขที่๑๘ หมู่ที่ ๖ บ้านทุ่งนาเมือง ตำบลนาโพธิ์กลาง อำเภอโขงเจียม จังหวัดอุบลราชธานี	√		e-petition	สน.จทป.ที่ ๗ สาขาอุบลราชธานี	
๙	๕๖๑๐๙๖๖๒๓๘	๑๔/๑๐/๒๕๕๖		ร้องเรียนเจ้าหน้าที่หน่วยป้องกันรักษาป่าที่๑๖.๖ อ.บ้านโคก จ.อุดรดิต์	√		e-petition	สำนักป้องกันฯ	
๑๐	๕๖๑๐๙๖๖๖๔๓	๑๔/๑๐/๒๕๕๖		ขอให้ตรวจสอบหัวหน้าหน่วยป่าไม้บ้านแม่สุยะ และป่าไม้ปางหมู ต.ห้วยผา อ.เมือง จังหวัดแม่ฮ่องสอน กรณียึดบัตร ATM ลูกจ้าง	√		e-petition	สำนักป้องกันฯ	
๑๑	๕๖๑๑๔๔๘๔๙๕	๑๔/๑๐/๒๕๕๖	๒๔/๒/๒๕๕๗	มีการซื้อที่ดิน บริเวณ ป่าสงวนแห่งชาติป่าลุ่มน้ำวังทอง ใกล้กับค่ายสฤษดิ์เสนา ต.วังนกแอ่น อ.วังทอง จ.พิษณุโลก		√	e-petition	สน.จทป.ที่ ๔ สาขาพิษณุโลก	
๑๒	๕๖๑๑๖๔๘๓๔	๑๖/๑๐/๒๕๕๖	๗/๒/๒๕๕๗	ขอให้พิจารณาเร่งรัดการดำเนินการจับกุมและดำเนินคดีกับนายพงษ์ศักดิ์ มณีวงษ์ และพวก กรณีบุกรุกพื้นที่ป่าสงวนแห่งชาติ ในพื้นที่ตำบลลำพะยา อำเภอเมือง จังหวัดยะลา		√	e-petition	สน.จทป.ที่ ๑๓ สาขานราธิวาส	

รายงานผลการดำเนินการเรื่องร้องเรียน ประจำปีงบประมาณ พ.ศ. ๒๕๕๗ เดือน พฤษภาคม ๒๕๕๗ (ข้อมูลวันที่ ๑ ตุลาคม ๒๕๕๖ - ๓๑ พฤษภาคม ๒๕๕๗)

เอกสารแนบ ๑

ที่	เลขหนังสือส่ง/ รหัสอ้างอิง (ID)	วัน/เดือน/ปี ที่รับเรื่อง	วัน/เดือน/ปี ที่ปิดเรื่อง	เรื่อง	อยู่ระหว่าง ดำเนินการ	ดำเนินการ แล้วเสร็จ	หน่วยงาน เจ้าของเรื่อง/ ช่องทางการรับ เรื่องร้องเรียน	หน่วยงาน ที่เกี่ยวข้อง	หมายเหตุ
๑๓	๕๖๑๑๔๔๕๕๙๙๘	๑๖/๑๐/๒๕๕๖	๘/๑๑/๒๕๕๖	ขอความเป็นธรรมเกี่ยวกับการขึ้นทะเบียนเป็นเกษตรกรปลูกยางพารา อ.ภักดีชุมพล จ.ชัยภูมิ ที่ดินมีเอกสารสิทธิ์ ภทพ. ๕		√	e-petition	สน.จทป.ที่ ๘ (นครราชสีมา)	
๑๔	๕๖๑๒๓๗๔๔๙๐๙	๒๑/๑๐/๒๕๕๖	๑๘/๑๒/๒๕๕๖	ขอแจ้งเบาะแสเกี่ยวกับการบุกรุกพื้นที่ป่าไม้ชุมชน ๒ พื้นที่ ได้แก่ พื้นที่ ๑ บริเวณเขา พุดจี หมู่ที่ ๒ หมู่บ้านโคกหินกอง ตำบลวังคัน อำเภอด่านช้าง จังหวัดสุพรรณบุรี พื้นที่ ๒ บริเวณเขาโคกหินกอง ตำบลหนองจอก อำเภอบ้านไร่ จังหวัดอุทัยธานี		√	e-petition	สน.จทป.ที่ ๔ สาขานครสวรรค์,สน.จทป.ที่ ๑๐ (ราชบุรี)	
๑๕	๕๖๑๒๖๖๗๙๖๘	๒๑/๑๐/๒๕๕๖	๒๔/๑๐/๒๕๕๖	ขอแสดงความคิดเห็นเกี่ยวกับปัญหาการใช้สารเคมีในการเพาะปลูก และการตัดไม้ ทำลายป่าในพื้นที่จังหวัดนครศรีธรรมราช		√	e-petition	สน.จทป.ที่ ๑๒ (นครศรีธรรมราช)	
๑๖	๕๖๑๑๔๓๙๖๙๔	๒๑/๑๐/๒๕๕๖	๑๘/๑๒/๒๕๕๖	ขอให้ตรวจสอบการบุกรุกพื้นที่เขาพุทจี ซึ่งตั้งอยู่บริเวณเขตรอยต่อของหมู่ที่ ๒ หมู่บ้านโคกหินกอง ตำบลวังคัน อำเภอด่านช้าง จังหวัดสุพรรณบุรี		√	e-petition	สน.จทป.ที่ ๑๐ (ราชบุรี)	
๑๗	๕๖๑๑๓๓๒๒๓๓	๒๕/๑๐/๒๕๕๖		มีนายทุนเข้าไปบุกรุกพื้นที่ป่าสงวนเป็นบริเวณกว้างโดยมีการล้อมรั้วไว้ล้อมได้ ๑-๒ ปี หมู่ที่ ๓ ตำบลท้องฟ้า อำเภอบ้านดง จังหวัดตาก		√	e-petition	สน.จทป.ที่ ๔ (ตาก)	
๑๘	๕๖๑๑๓๙๓๙๔๕	๒๙/๑๐/๒๕๕๖	๑๙/๑๑/๒๕๕๖	มีนายทุนเข้าไปบุกรุกลักลอบตัดไม้ในเขตป่าสงวนติดอยู่กับเขตอุทยานแห่งชาติ เขาชะเมา หมู่ที่ ๑๐ ตำบลกองดิน อำเภอกาหลง จังหวัดระยอง		√	e-petition	สน.จทป.ที่ ๙ (ชลบุรี)	
๑๙	๕๗/๐๐๐๑๑	๓/๑๐/๒๕๕๖		การขออนุญาตใช้พื้นที่และการขอเข้าทำประโยชน์ในพื้นที่ป่าสงวนแห่งชาติ การที่ส่วนราชการ (อบจ.สุรินทร์) เข้าใช้พื้นที่และเข้าทำประโยชน์ในพื้นที่ ป่าสงวนแห่งชาติ (ป่าภูดิน) ยากให้ตรวจสอบว่าถูกต้องตามระเบียบแบบแผนของ ทางราชการหรือไม่ อ.เมืองบุรีรัมย์ จ.บุรีรัมย์		√	ปม./เว็บไซต์	สำนักการอนุญาต	
๒๐	๕๗/๐๐๐๒๔	๒/๑๐/๒๕๕๖		การบุกรุกพื้นที่ภูเขา ม.๖ ต.วังดั่ง อ.เมือง จ.กาญจนบุรี		√	ปม./เว็บไซต์	สน.จทป.ที่ ๑๐ (ราชบุรี)	
๒๑	๕๗/๐๐๑๖๓	๒๔/๑๐/๒๕๕๖	๑๘/๑๑/๒๕๕๖	การบุกรุกป่า บริเวณ ม.๖ ต.ลุ่มสุ่ม อ.ไทรโยค จ.กาญจนบุรี		√	ปม./เว็บไซต์	สน.จทป.ที่ ๑๐ (ราชบุรี)	
๒๒	๕๗/๐๐๑๘๔	๒๙/๑๐/๒๕๕๖		การบุกรุกพื้นที่ป่าสงวน บริเวณวัดโป่งเจ็ด ม.๑๓ ต.บ้านคา อ.บ้านคา จ.ราชบุรี		√	ปม./เว็บไซต์	สน.จทป.ที่ ๑๐ (ราชบุรี)	
๒๓	๕๗/๐๐๑๙๒	๒๙/๑๐/๒๕๕๖	๒๕/๑๒/๒๕๕๖	การบุกรุกถางป่า บริเวณ หมู่บ้านเขาช้าง ต.วังกระแจะ อ.ไทรโยค จ.กาญจนบุรี		√	ปม./เว็บไซต์	สน.จทป.ที่ ๑๐ (ราชบุรี)	
๒๔	๕๗/๐๐๐๘๒	๑๓/๑๐/๒๕๕๖		การบุกรุกป่าสงวน บริเวณ ม.๗ ซอยห้วยใหญ่ ต.เขาค่าย อ.สวี จ.ชุมพร		√	ปม./เว็บไซต์	สน.จทป.ที่ ๑๑ (สุราษฎร์ธานี)	
๒๕	๕๗/๐๐๒๐๒	๒๙/๑๐/๒๕๕๖		การบุกรุกเขตป่าสงวน บริเวณ ม.๙ ต.ปงน้อย อ.ดอยหลวง จ.เชียงราย		√	ปม./เว็บไซต์	สน.จทป.ที่ ๒ (เชียงราย)	

รายงานผลการดำเนินการเรื่องร้องเรียน ประจำปีงบประมาณ พ.ศ. ๒๕๕๗ เดือน พฤษภาคม ๒๕๕๗ (ข้อมูลวันที่ ๑ ตุลาคม ๒๕๕๖ - ๓๑ พฤษภาคม ๒๕๕๗)

เอกสารแนบ ๑

ที่	เลขหนังสือส่ง/ รหัสอ้างอิง (ID)	วัน/เดือน/ปี ที่รับเรื่อง	วัน/เดือน/ปี ที่ปิดเรื่อง	เรื่อง	อยู่ระหว่าง ดำเนินการ	ดำเนินการ แล้วเสร็จ	หน่วยงาน เจ้าของเรื่อง/ ช่องทางการรับ เรื่องร้องเรียน	หน่วยงาน ที่เกี่ยวข้อง	หมายเหตุ
๒๖	๕๗/๐๐๐๓๒	๒๑/๑๐/๒๕๕๖		แจ้งเบาะแสให้ข้อมูลจับกุมไม้ จำนวน ๔๑๒ ท่อน บ้านน้ำเกลี้ยง ต.ข้าวปุ่น อ.กุดข้าวปุ่น จ.อุบลราชธานี	√		ปม./เว็บไซต์	สน.จทป.ที่ ๓ (ลำปาง)	
๒๗	๕๗/๐๐๐๕๓	๘/๑๐/๒๕๕๖		การบุกรุกพื้นที่ป่าหนองใหญ่ ต.ทรายมูล อ.ทรายมูล จ.ยโสธร	√		ปม./เว็บไซต์	สน.จทป.ที่ ๗ สาขาอุบลราชธานี	
๒๘	๕๗/๐๐๐๙๕	๑๗/๑๐/๒๕๕๖		การบุกรุกพื้นที่ป่าสงวน ม.๓ ม.๑๖ ต.จระเข้มาก อ.ประดศชัย จ.บุรีรัมย์	√		ปม./เว็บไซต์	สน.จทป.ที่ ๔ (นครราชสีมา)	
๒๙	๕๗/๐๐๑๓๔	๒๑/๑๐/๒๕๕๖		ลักลอบตัดไม้เพื่อนำไปแปรรูปจำหน่าย อ.เกษตรสมบูรณ์ ต.บ้านเป้า บ้านโนนชาติ จ.ชัยภูมิ	√		ปม./เว็บไซต์	สน.จทป.ที่ ๔ (นครราชสีมา)	
๓๐	สพ ๐๐๑๔/๑๓๒๗/๓	๑/๑๐/๒๕๕๖	๑๔/๑๐/๒๕๕๖	กระทู้ถามที่ ๑๒๒๐ ร. เรื่องความคืบหน้า โครงการก่อสร้างแหล่งท่องเที่ยวเชิง อนุรักษ์ในพื้นที่ชุมชนร่องนาเอียน บ้านนาผักก้าม หมู่ที่ ๔ ต.เหล่ากอหก อ.นาหว้า จ.เลย ของนางเปล่งมณี เร่งสมบูรณ์สุข สมาชิกสภาผู้แทนราษฎร พรรคเพื่อไทย จ.เลย		√	กระทู้ถาม	สำนักจัดการป่าชุมชน	
๓๑	สพ ๐๐๐๑/๑๓๖๙๕	๓๐/๑๐/๒๕๕๖	๒๙/๑๐/๒๕๕๖	ข้อหาหรือของนายสมคิด เชื้อคง สมาชิกสภาผู้แทนราษฎร จ.อุบลราชธานี พรรคเพื่อไทย กรณี รัฐบาลมีมาตรการแก้ไขปัญหาการค้าขายพารา โดยให้เกษตรกร ไปขึ้นทะเบียนของเกษตรกรที่มีเอกสารสิทธิประเภทแบบแสดงรายการที่ดินเพื่อเสีย ภาษีบำรุงท้องที่ (ภทบ.๕) ต้องได้รับการรับรองจากกรมป่าไม้ อ.น้ำยืนและ อ.น้ำขุ่น จ.อุบลราชธานี		√	ข้อหาหรือ	สำนักจัดการที่ดินป่าไม้	
				เดือน พฤศจิกายน ๒๕๕๖					
๓๒	๕๖๑๒๖๖๕๓๙๙	๕/๑๑/๒๕๕๖	๑๑/๑๑/๒๕๕๖	ขอเสนอความคิดเห็นให้รัฐบาลมีนโยบายการทำความเข้าใจกับประชาชนในการ บุกรุกพื้นที่ป่า เกษตรกรผู้ปลูกสวนยางในพื้นที่ที่ไม่มีโฉนดและในพื้นที่ป่า		√	e-petition	สำนักป้องกันฯ	
๓๓	๕๖๑๑๓๘๔๓๖๖	๕/๑๑/๒๕๕๖	๑๓/๑๒/๒๕๕๖	ผู้ใหญ่บ้าน หมู่ ๑ ตำบลวังกระแจะ อำเภอไทรโยค จังหวัดกาญจนบุรี บุกกรุกพื้นที่ป่า เขาช้าง		√	e-petition	สน.จทป.ที่ ๑๐ (ราชบุรี)	
๓๔	๕๖๑๑๓๔๙๓๗๒	๘/๑๑/๒๕๕๖	๑๓/๑๒/๒๕๕๖	มีการบุกรุกป่าไม้ ไปทำที่อยู่อาศัย ตำบลท่ากระดาน อำเภอศรีสวัสดิ์ จังหวัดกาญจนบุรี ก่อถึงน้ำตกเอราวัณ ๑๒ กิโลเมตร		√	e-petition	สน.จทป.ที่ ๑๐ (ราชบุรี)	
๓๕	๕๖๑๒๗๗๓๘๐๖	๑๒/๑๑/๒๕๕๖	๗/๒/๒๕๕๗	มีการก่อสร้างบ้านโดยใช้ไม้ประดู่ ไม้สัก มาแปรรูป อยู่ทางเข้าวัดเขาดินทอง หมู่ที่ ๒ ตำบลลานดอกไม้ อำเภอเมืองกำแพงเพชร จังหวัดกำแพงเพชร		√	e-petition	สน.จทป.ที่ ๔ (ตาก)	
๓๖	๕๖๑๐๙๕๔๓๐๙	๑๘/๑๑/๒๕๕๖	๑๖/๑๒/๒๕๕๖	ขอให้ตรวจสอบพฤติกรรมลูกจ้างประจำ ตำแหน่งธุรการ ประจำด่านป่าไม้ จังหวัดสุโขทัย		√	e-petition	สำนักด่านป่าไม้	

รายงานผลการดำเนินการเรื่องร้องเรียน ประจำปีงบประมาณ พ.ศ. ๒๕๕๗ เดือน พฤษภาคม ๒๕๕๗ (ข้อมูลวันที่ ๑ ตุลาคม ๒๕๕๖ - ๓๑ พฤษภาคม ๒๕๕๗)

เอกสารแนบ ๑

ที่	เลขหนังสือส่ง/ รหัสอ้างอิง (ID)	วัน/เดือน/ปี ที่รับเรื่อง	วัน/เดือน/ปี ที่ปิดเรื่อง	เรื่อง	อยู่ระหว่าง ดำเนินการ	ดำเนินการ แล้วเสร็จ	หน่วยงาน เจ้าของเรื่อง/ ช่องทางการรับ เรื่องร้องเรียน	หน่วยงาน ที่เกี่ยวข้อง	หมายเหตุ
๓๓	๕๖๑๒๗/๐๑๑๑๓	๑๘/๑๑/๒๕๕๖	๖/๑/๒๕๕๗	ขอแจ้งเบาะแสเกี่ยวกับการลักลอบตัดไม้ บริเวณพื้นที่ป่าสงวน ซึ่งตั้งอยู่ตรงข้ามกับ หมู่บ้านหนองหอย หมู่ที่ ๔ และหมู่บ้านวังจาม หมู่ที่ ๘ ตำบลวังดั่ง อำเภอเมือง จังหวัดกาญจนบุรี		√	e-petition	สน.จทป.ที่ ๑๐ (ราชบุรี)	
๓๔	๕๖๑๑๓๑๓๔๔๒	๑๘/๑๑/๒๕๕๖		มีชาวบ้านและนายทุนมีการบุกรุกตัดไม้ทำลายป่าในเขตอำเภอทุ่งห้วยช้าง/เขตป่าชุมชน/ เขตป่าสงวน/เขตแหล่งต้นน้ำ ตำบลลิ อำเภอลี้ จังหวัดลำพูน	√		e-petition	สน.จทป.ที่ ๑ (เชียงใหม่)	
๓๕	๕๖๑๑๔๔๓๙๔๗	๒๒/๑๑/๒๕๕๖	๒๘/๑/๒๕๕๗	มีการบุกรุกป่าท่าตะคร้อ บริเวณอ่างเก็บน้ำสร้อยยาง หมู่ที่ ๕ ตำบลท่าตะคร้อ อำเภอหนองหญ้าปล้อง จังหวัดเพชรบุรี		√	e-petition	สน.จทป.ที่ ๑๐ สาขาเพชรบุรี	
๔๐	๕๖๑๑๓๔๓๗๔๘	๒๒/๑๑/๒๕๕๖	๑๙/๓/๒๕๕๗	มีการบุกรุกพื้นที่เขตป่าสงวน ห้วยฉลอม หมู่ที่ ๒,๓,๔,๘ ตำบลท้องฟ้า อำเภอบ้านตาก จังหวัดตาก		√	e-petition	สน.จทป.ที่ ๔ (ตาก)	
๔๑	๕๖๑๐๙๓๗๑๒๑	๒๗/๑๑/๒๕๕๖		เจ้าหน้าที่ป่าไม้เขต ๑๐ ราชบุรี เข้าไปมีส่วนร่วมในการบุกรุกป่าอนุรักษ์และป่าสงวน หมู่บ้านหินสี หมู่ที่ ๔ ตำบลยางหัก อำเภอปากท่อ จังหวัดราชบุรี	√		e-petition	สน.จทป.ที่ ๑๐ (ราชบุรี)	
๔๒	๕๖๑๑๓๒๒๐๒๔	๒๗/๑๑/๒๕๕๖	๑๓/๑๒/๒๕๕๖	มีชาวบ้านเข้าไปบุกรุกพื้นที่เขตป่าสงวนจังหวัดกาญจนบุรี เพื่อปลูกพืชทางการเกษตร พื้นที่ที่บุกรุกอยู่ฝั่งเดียวกับ บั้ม ปตท.เขต๔ หมู่บ้านพุน้อยกับหมู่บ้านไทรทอง หมู่ที่ ๓ - ๖ ตำบลลุ่มลุ่ม อำเภอไทรโยค จังหวัดกาญจนบุรี		√	e-petition	สน.จทป.ที่ ๑๐ (ราชบุรี)	
๔๓	๕๖๑๒๙๑๙๒๑๐	๒๗/๑๑/๒๕๕๖	๑๔/๑/๒๕๕๗	ขอให้พิจารณาเกี่ยวกับการขออนุญาตใช้พื้นที่ในเขตป่าสงวนแห่งชาติ ป่าฝั่งขวาห้วยศาลา ในพื้นที่ตำบลห้วยจันทร์ อำเภอขุนหาญ จังหวัดศรีสะเกษ		√	e-petition	สน.จทป.ที่ ๘ (นครราชสีมา)	
๔๔	๕๗/๐๐๒๖๕	๘/๑๑/๒๕๕๖	๒๕/๑๒/๒๕๕๖	แจ้งเบาะแส/ให้ข้อมูล บุกรุกเขาหนองเหียง ต.ห้วยหิน อ.ห้วยหิน จ.ประจวบคีรีขันธ์		√	ปม./โทรสาร	สน.จทป.ที่ ๑๐ สาขาเพชรบุรี	
๔๕	๕๗/๐๐๒๗๓	๘/๑๑/๒๕๕๖		แจ้งเบาะแส/ให้ข้อมูล บุกรุกป่าสงวนป่าต้นน้ำ บ้านกอรจก ม.๓ ต.จางเหนือ จ.ลำปาง	√		ปม./โทรศัพท์	สน.จทป.ที่ ๓ (ลำปาง)	
๔๖	๕๗/๐๐๒๕๒	๕/๑๑/๒๕๕๖		แจ้งเบาะแส/ให้ข้อมูล นายทุนนำคนงานเข้าไปบุกรุกพื้นที่ป่าสงวน บริเวณหลัง รีสอร์ทไฮมแอนด์ฮิว บ้านไทรงาม ม.๗ ต.มิตรภาพ อ.มวกเหล็ก จ.สระบุรี	√		ปม./โทรศัพท์	สน.จทป.ที่ ๕ (สระบุรี)	
๔๗	๕๗/๐๐๓๕๔	๒๐/๑๑/๒๕๕๖		แจ้งเบาะแส/ให้ข้อมูล นายทุนบุกรุกพื้นที่ป่าสงวน บริเวณ ม.๓ ต.ม้งกวาง อ.แก่งคอย จ.สระบุรี	√		ปม./โทรศัพท์	สน.จทป.ที่ ๕ (สระบุรี)	
๔๘	๕๗/๐๐๓๔๓	๒๖/๑๑/๒๕๕๖	๓/๒/๒๕๕๗	แจ้งเบาะแส/ให้ข้อมูล เจ้าหน้าที่ของธนาคารเพื่อการเกษตรและสหกรณ์บุกรุกป่า สงวน ป่านาญและป่าน้ำใส จ.อุดรธานี		√	ปม./โทรศัพท์	สน.จทป.ที่ ๖ (อุดรธานี)	

รายงานผลการดำเนินการเรื่องร้องเรียน ประจำปีงบประมาณ พ.ศ. ๒๕๕๗ เดือน พฤษภาคม ๒๕๕๗ (ข้อมูลวันที่ ๑ ตุลาคม ๒๕๕๖ - ๓๑ พฤษภาคม ๒๕๕๗)

เอกสารแนบ ๑

ที่	เลขหนังสือส่ง/ รหัสอ้างอิง (ID)	วัน/เดือน/ปี ที่รับเรื่อง	วัน/เดือน/ปี ที่ปิดเรื่อง	เรื่อง	อยู่ระหว่าง ดำเนินการ	ดำเนินการ แล้วเสร็จ	หน่วยงาน เจ้าของเรื่อง/ ช่องทางารับ เรื่องร้องเรียน	หน่วยงาน ที่เกี่ยวข้อง	หมายเหตุ
๔๙	๕๗/๐๐๔๒๒	๒๙/๑๑/๒๕๕๖	๓/๒/๒๕๕๗	แจ้งเบาะแส/ให้ข้อมูล ผู้ใหญ่บ้านและเจ้าหน้าที่ป่าไม้ร่วมกันบุกรุกป่าสงวน บริเวณ หมู่ที่ ๕ ต.มาตัง อ.สังขม จ.หนองคาย		√	ปม./โทรศัพท์	สน.จทป.ที่ ๖ (อุดรธานี)	
๕๐	๕๗/๐๐๓๔๑	๒๐/๑๑/๒๕๕๖		แจ้งเบาะแส/ให้ข้อมูล ลักลอบตัดไม้พยางจำนวนมาก บริเวณบ้านกุดซิ่ง อ.หนองฮี จ.ร้อยเอ็ด	√		ปม./โทรศัพท์	สน.จทป.ที่ ๓๗ (ขอนแก่น)	
๕๑	๕๗/๐๐๓๙๑	๒๖/๑๑/๒๕๕๖		แจ้งเบาะแส/ให้ข้อมูล ลักลอบตัดไม้พยางในทุ่งนาชาวบ้าน พื้นที่ ม.๒ ต.อิติอ อ.ยางตลาด จ.กาฬสินธุ์	√		ปม./โทรศัพท์	สน.จทป.ที่ ๓๗ (ขอนแก่น)	
๕๒	๕๗/๐๐๓๓๓	๒๐/๑๑/๒๕๕๖		พฤติกรรมเจ้าหน้าที่สายตรวจพุดจาไม่สุภาพ จำนวน ๓ คน ม.๑๕ ต.ปากช่อง อ.ปากช่อง จ.นครราชสีมา	√		ปม./โทรศัพท์	สน.จทป.ที่ ๔ (นครราชสีมา)	
๕๓	ทส ๐๒๒๐.๓/๕๔๑๗	๕/๑๑/๒๕๕๖	พ.ค.-๕๗	การดำเนินการตามข้อหาหรือของสมาชิกวุฒิสภา ในคราวประชุมวุฒิสภาครั้งที่ ๓ (สมัยสามัญทั่วไป) เมื่อวันที่จันทร์ ที่ ๙ กันยายน ๒๕๕๖ ของ นายเจริญ ภัคติวานิช สมาชิกวุฒิสภา ข้อหาหรือเรื่องความเดือนร้อนของประชาชน สืบเนื่องจากราคา ยางพาราตกต่ำ		√	ข้อหาหรือ	สำนักแผนงานและสารสนเทศ	*ตรวจสอบแล้วไม่มีเรื่องค้าง
๕๔	ทส ๐๒๒๐.๓/๗๓๖๐๘	๑๕/๑๑/๒๕๕๖	๑๖/๕/๒๕๕๗	การดำเนินการตามข้อหาหรือของสมาชิกวุฒิสภา ในคราวประชุมครั้งที่ ๑๐ (สมัยสามัญทั่วไป) วันจันทร์ ที่ ๒๓ กันยายน ๒๕๕๖ ของนายประสาร มฤคพิทักษ์ สมาชิกวุฒิสภา ข้อหาหรือเรื่องขอให้ยุติการสร้างเขื่อนแม่วงก์ จังหวัดนครสวรรค์		√	ข้อหาหรือ	สำนักการอนุญาต	
				เดือน ธันวาคม ๒๕๕๖					
๕๕	๕๖๑๑๓๕๒๕๕๗	๔/๑๒/๒๕๕๖	๑๔/๑/๒๕๕๗	มีนายทุนลักลอบตัดไม้ โค่นไม้ใหญ่เพื่อนำไม้ไปขายให้โรงไม้ และนำพื้นที่ ที่ตัดไม้ มาทำการเกษตร พื้นที่หลังป่ามตำรวจ ๔ แยกโพธิ์น้อย ตำบล ลุ่มสุม หมู่ ๓ จ.กาญจนบุรี		√	e-petition	สน.จทป.ที่ ๑๐ (ราชบุรี)	
๕๖	๕๖๑๑๔๒๑๑๗	๔/๑๒/๒๕๕๖	๒/๔/๒๕๕๗	ขอให้เร่งรัดการจ่ายเงินเดือนให้กับลูกจ้างพนักงาน Tor กรมป่าไม้		√	e-petition	สำนักบริหารกลาง	
๕๗	๕๖๑๑๔๗๖๒๘๗	๔/๑๒/๒๕๕๖	๒๐/๓/๒๕๕๗	ขอให้พิจารณาดำเนินการสำรวจพื้นที่ป่าสงวน (ไม้ทราบชื่อ) และออกเอกสารสิทธิ์ ให้แก่เกษตรกรผู้ปลูกสวนยางพาราในพื้นที่ หมู่ที่ ๑ ตำบลฉลุง อำเภอหาดใหญ่ จังหวัดสงขลา		√	e-petition	สน.จทป.ที่ ๑๓ (สงขลา)	
๕๘	๕๖๑๒๖๓๗/๑๕๒	๔/๑๒/๒๕๕๖	๖/๑๒/๒๕๕๖	ขอเสนอความคิดเห็นเกี่ยวกับการรักษาทรัพยากรธรรมชาติ บริเวณพื้นที่ จังหวัด เพชรบูรณ์และจังหวัดเลย		√	e-petition	สำนักส่งเสริมการปลูกป่า	

รายงานผลการดำเนินการเรื่องร้องเรียน ประจำปีงบประมาณ พ.ศ. ๒๕๕๗ เดือน พฤษภาคม ๒๕๕๗ (ข้อมูลวันที่ ๑ ตุลาคม ๒๕๕๖ - ๓๑ พฤษภาคม ๒๕๕๗)

เอกสารแนบ ๑

ที่	เลขหนังสือส่ง/ รหัสอ้างอิง (ID)	วัน/เดือน/ปี ที่รับเรื่อง	วัน/เดือน/ปี ที่ปิดเรื่อง	เรื่อง	อยู่ระหว่าง ดำเนินการ	ดำเนินการ แล้วเสร็จ	หน่วยงาน เจ้าของเรื่อง/ ช่องทางการรับ เรื่องร้องเรียน	หน่วยงาน ที่เกี่ยวข้อง	หมายเหตุ
๕๙	๕๖๑๒๘๓๕๙๘๖	๑๑/๑๒/๒๕๕๖	๖/๑/๒๕๕๗	ผู้ร้องแจ้งว่ามีนายทุนลักลอบเข้าไปขุด/ตัก หินลูกรังดินลูกรัง ในเขตพื้นที่ป่าสงวน พื้นที่ป่าเชิงข้าง หมู่ที่ ๘,๙ ตำบลไผ่เขียว อำเภอสว่างอารมณ์ จังหวัดอุทัยธานี		√	e-petition	สน.จทป.ที่ ๔ สาขานครสวรรค์	
๖๐	๕๖๑๑๓๓๓๗/๗/๕๙	๑๖/๑๒/๒๕๕๖		มีผู้บุกรุกป่า ในพื้นที่ป่าเขาน้ำพุ ล่าสัตว์ต.ท่ามะขาม อ.เมือง จ.กาญจนบุรี	√		e-petition	สน.จทป.ที่ ๑๐ (ราชบุรี)	
๖๑	๕๖๑๑๓๖๗/๔๖๒	๒๓/๑๒/๒๕๕๖	๑๕/๑/๒๕๕๗	มีคนเข้าไปบุกรุกพื้นที่ป่า บนเขานม มีการนำแม่โคโครขึ้นไปกวาดบนเขาทั้งลูก และ ขุมบ่อดินริมเขา นำดินไปขาย ตำบลชนอม อำเภอชนอม จังหวัดนครศรีธรรมราช		√	e-petition	สน.จทป.ที่ ๑๒ (นครศรีธรรมราช)	
๖๒	๕๖๑๑๓๔๔๓๓๗๘	๒๓/๑๒/๒๕๕๖		มีการลักลอบตัดไม้ในป่า และได้ทำการขนไม้ท่อนซุง เข้าไปปลูกบ้าน ในพื้นที่ บ้านเลขที่ ๑๕๕ หมู่ ๑ ต.หนองสาหร่าย อ.พมทวน จ.กาญจนบุรี	√		e-petition	สน.จทป.ที่ ๑๐ (ราชบุรี)	
				เดือน มกราคม ๒๕๕๗					
๖๓	๕๖๑๑๓๙๐๙๖๙	๒/๑/๒๕๕๗		มีการตัดไม้ในเขตป่าสงวนและถางป่าเพื่อปลูกพืชป่า และชาวบ้านจับจองพื้นที่เป็น ของตัวเอง เข้าไป อำเภอสี ตำบลสี จังหวัดลำพูน	√		e-petition	สน.จทป.ที่ ๑ (เชียงใหม่)	
๖๔	๕๖๑๐๙๖๓๖๐๔	๒/๑/๒๕๕๗		มีเจ้าหน้าที่ปฏิบัติงานหน่วยป้องกันรักษาป่า ที่ ตก ๑๐ ซีนายจ่านงค์ ได้เรียกเก็บ เงินจากชาวบ้านนอกพื้นที่รายละเอียด ๕๐๐๐-๑๐๐๐๐ บาทต่อคนซึ่งชาวบ้านนอกพื้นที่ อยู่จังหวัดสุโขทัย	√		e-petition	สน.จทป.ที่ ๔ (ตาก)	
๖๕	๕๖๑๑๓๕๙๗/๒๕	๗/๑/๒๕๕๗		มีการบุกรุกพื้นที่ป่าสงวน เข้าไปบุกรุกทำลายป่าในเขตป่าสงวน ม.๑๑ ต.ลุ่มลุ่ม อ. ไทรโยค จ.กาญจนบุรี	√		e-petition	สน.จทป.ที่ ๑๐ (ราชบุรี)	
๖๖	๕๗/๑๑๓๐๔๔๓๔	๑๖/๑/๒๕๕๗	๒/๕/๒๕๕๗	ขอให้ตรวจสอบพฤติกรรมเจ้าหน้าที่ป่าไม้อำเภอ ป่าไม้จังหวัดกรณีมีการจับกุมกลุ่ม คนลักลอบตัดไม้พยูงที่ วัดป่าค่างเหลื่อม หมู่๑๐ ต.โนนโพธิ์ อ.เมือง จ.อำนาจเจริญ		√	e-petition	สน.จทป.ที่ ๗ สาขาอุบลราชธานี	
๖๗	๕๗/๑๑๑๔๔๑๓๓	๑๖/๑/๒๕๕๗		ขอให้ตรวจสอบการจัดจ้างซ่อมแซมอาคารสำนักงานหน่วยป้องกันรักษาป่า จำนวน ๒ หน่วย ของสำนักจัดการทรัพยากรป่าไม้ที่ ๑๓ สาขานราธิวาส ในปีงบประมาณ ๒๕๕๖ งบประมาณ เก้าล้านบาทเศษ ซึ่งเจ้าหน้าที่ผู้รับผิดชอบไม่ได้ดำเนินการตามระเบียบที่ เกี่ยวข้องและการซ่อมแซมไม่เป็นไปตามรายการ รายละเอียดที่กำหนด สอไปในทาง ที่มีการทุจริตประพฤตมิชอบ	√		e-petition	สน.จทป.ที่ ๑๓ สาขานราธิวาส	
๖๘	๕๗/๑๒๗/๘๘๔๘๒	๑๗/๑/๒๕๕๗		ขอแจ้งเบาะแสเกี่ยวกับการลักลอบตัดไม้ ประเภท ไม้พะยุง บริเวณพื้นที่บนภูเขา ตำบลแก่งดินสอ อำเภอนาดิ จังหวัดปราจีนบุรี	√		e-petition	สน.จทป.ที่ ๙ สาขาปราจีนบุรี	

รายงานผลการดำเนินการเรื่องร้องเรียน ประจำปีงบประมาณ พ.ศ. ๒๕๕๗ เดือน พฤษภาคม ๒๕๕๗ (ข้อมูลวันที่ ๑ ตุลาคม ๒๕๕๖ - ๓๑ พฤษภาคม ๒๕๕๗)

เอกสารแนบ ๑

ที่	เลขหนังสือส่ง/ รหัสอ้างอิง (ID)	วัน/เดือน/ปี ที่รับเรื่อง	วัน/เดือน/ปี ที่ปิดเรื่อง	เรื่อง	อยู่ระหว่าง ดำเนินการ	ดำเนินการ แล้วเสร็จ	หน่วยงาน เจ้าของเรื่อง/ ช่องทางการรับ เรื่องร้องเรียน	หน่วยงาน ที่เกี่ยวข้อง	หมายเหตุ
๖๙	๕๗/๑๒๗๐๔๑๕๙	๑๗/๑/๒๕๕๗	๒๑/๕/๒๕๕๗	ขอแจ้งเบาะแสการลักลอบตัดไม้ทำลายป่าบนภูเขา ซึ่งเป็นบริเวณรอยต่อระหว่างหมู่ที่ ๑ ตำบลตกรม อำเภอลำปาง กับหมู่บ้านเขาทอง ตำบลบ่อเวฬุ อำเภอลำปาง จังหวัด จันทบุรี		√	e-petition	สน.จทป.ที่ ๙ (ชลบุรี)	
๗๐	๕๗/๑๑๔๘๘๕๙๕	๑๗/๑/๒๕๕๗		ขอความช่วยเหลือให้ออกหนังสืออนุญาตให้ได้รับการผ่อนผันให้มีสิทธิทำกินชั่วคราว ในเขต ป่าสงวนแห่งชาติ (ครั้งที่ ๒) (สทก.๒)	√		e-petition	สำนักป้องกันฯ	
๗๑	๕๗/๑๑๓๔๘๘๗๖	๑๗/๑/๒๕๕๗		ฉัตรชัยฟาร์มแอนดีไฮมสเตรย์ ๙๙/๙ หมู่ที่ ๔ หมู่บ้านบ้านย่านรี ตำบลย่านรี อำเภอสามเงา จังหวัดตาก ได้ทำการบุกรุกพื้นที่ป่าบนภูเขาเป็นจำนวนมาก โดยนำแม่โค เข้าไปถางเพื่อทำให้พื้นที่เรียบเพื่อจะนำพื้นที่ตรงนั้นมาทำประโยชน์ส่วนตัว	√		e-petition	สน.จทป.ที่ ๔ (ตาก)	
๗๒	๕๗/๑๐๙๗๒๕๓๗	๒๓/๑/๒๕๕๗		นายก อบต.บ้านป็น นำรถแบล็คโฮ ขุดบ่อเก็บน้ำในเขตป่าสงวน ทำเข้าป่าช้า บ้านผา คอ ต.บ้านป็น อ.สอง จ.แพร่	√		e-petition	สน.จทป.ที่ ๓ สาขาแพร่	
๗๓	๕๗/๑๑๔๓๐๙๒๙	๒๘/๑/๒๕๕๗		มีนายทุนบุกรุกพื้นที่ป่า บริเวณตลาดน้ำหนาว และตัวอำเภอน้ำหนาว จังหวัดเพชรบูรณ์	√		e-petition	สน.จทป.ที่ ๔ สาขาพิษณุโลก	
๗๔	๕๗/๐๐๔๘๕	๑๔/๑/๒๕๕๗		การขอความอนุเคราะห์ขอปรึกษาหารือ เรื่องการขึ้นทะเบียนที่ดินเป็นสวนป่า(ไม้สัก)	√		ปม./โทรศัพท์	สน.จทป.ที่ ๕ (สระบุรี)	
๗๕	๕๗/๐๐๕๖๑	๑๗/๑/๒๕๕๗		ผู้มีอิทธิพลเข้าไปบุกรุกพื้นที่ป่าทำการตัดไม้พะยุง ม.๓ ต.เหล่าดอกไม้ อ.ชื่นชม จ.มหาสารคาม	√		ปม./โทรศัพท์	สน.จทป.ที่ ๗ (ขอนแก่น)	
๗๖	๕๗/๐๐๕๗๔	๑๔/๑/๒๕๕๗		บุกรุกตัดไม้พะยุงจำนวนมาก หมู่บ้านห้วยแดง ต.กุดหว้า อ.ภูผารายณ์ จ.กาฬสินธุ์	√		ปม./โทรศัพท์	สน.จทป.ที่ ๗ (ขอนแก่น)	
				เดือน กุมภาพันธ์ ๒๕๕๗					
๗๗	๕๗/๑๑๓๙๔๗๑๗	๓/๒/๒๕๕๗		มีการตัดไม้พะยุงในพื้นที่ป่าชุมชนบ้านแยง ตำบลงมะยาง อำเภอลืออำนาจ จังหวัดอำนาจเจริญ	√		e-petition	สน.จทป.ที่ ๗ สาขาอุบลราชธานี	
๗๘	๕๗/๑๑๓๐๔๐๑๙	๑๗/๒/๒๕๕๗		บุกรุกป่า ตัดไม้ ที่ทำการเกษตร ไม้แปรรูป จ.ลำพูน เขตป่าสงวน อยู่ในพื้นที่รอยต่อระหว่าง อ.สี กับ อ.หัวช้าง	√		e-petition	สน.จทป.ที่ ๑ (เชียงใหม่)	
๗๙	๕๗/๑๑๓๔๓๑๐๖	๑๗/๒/๒๕๕๗		มีนายทุนบุกรุกพื้นที่ป่าสงวนแห่งชาติ หมู่ ๒ ต.ย่านรี อ.สามเงา จ.ตาก เอรอดแม็กโคร ไปขุดเป็นพื้นที่ ๑๐๐ กว่าไร่ ตั้งแต่ถนนหลวงเส้นทางไปเขื่อนภูมิพล ไปจนถึงภูเขาตะนาวศรี	√		e-petition	สน.จทป.ที่ ๔ (ตาก)	

รายงานผลการดำเนินการเรื่องร้องเรียน ประจำปีงบประมาณ พ.ศ. ๒๕๕๗ เดือน พฤษภาคม ๒๕๕๗ (ข้อมูลวันที่ ๑ ตุลาคม ๒๕๕๖ - ๓๑ พฤษภาคม ๒๕๕๗)

เอกสารแนบ ๑

ที่	เลขหนังสือส่ง/ รหัสอ้างอิง (ID)	วัน/เดือน/ปี ที่รับเรื่อง	วัน/เดือน/ปี ที่ปิดเรื่อง	เรื่อง	อยู่ระหว่าง ดำเนินการ	ดำเนินการ แล้วเสร็จ	หน่วยงาน เจ้าของเรื่อง/ ช่องทางการรับ เรื่องร้องเรียน	หน่วยงาน ที่เกี่ยวข้อง	หมายเหตุ
๘๐	๕๗/๑๒๗/๒๒๕๕๒	๒๔/๒/๒๕๕๗	๒๔/๔/๒๕๕๗	มีการลักลอบนำไม้มาจากป่าสงวน และทำการแปรรูปไม้โดยไม่มีใบอนุญาต บริเวณ วัดถ้ำขาม บ้านกาสิม ตำบลเมืองพาน อำเภอบ้านผือ จังหวัดอุดรธานี		√	e-petition	สน.จทป.ที่ ๖ (อุดรธานี)	
๘๑	๕๗/๑๑๓๓๓๕๗/๕๗	๒๗/๒/๒๕๕๗		ขอร้องเรียนผู้สิทธิปลูกกรูป่า ชื่อ ดาบชัย เป็นตำรวจ ได้บุกรุกสร้างบ้านในพื้นที่ป่า ขวางเส้นทางน้ำบ้านทุ่งกอมมู ต.ปางหมู อ.เมืองแม่ฮ่องสอน	√		e-petition	สน.จทป.ที่ ๑ สาขาแม่ฮ่องสอน	
๘๒	๕๗/๑๑๓๓๗/๘๙๐	๒๗/๒/๒๕๕๗		มีชาวบ้านนายทุน ได้มีการลักลอบแนวเขตพื้นที่ป่าสงวนแห่งชาติ ประมาณ ๑๐๐กว่าไร่ เพื่อจะปลูกพืชไร่ และมีการตัดไม้ขนาดใหญ่ในป่า ตำบลนาโยงกลัก อำเภอเทพสถิต จังหวัดชัยภูมิ	√		e-petition	สน.จทป.ที่ ๘ (นครราชสีมา)	
				เดือน มีนาคม ๒๕๕๗					
๘๓	๕๗/๑๑๓๑๐๐๖๗	๓/๓/๒๕๕๗		มีนายทุน/ชาวบ้านในพื้นที่ เข้าไปบุกรุกตัดไม้ในป่า ไม้ทั่วไป ไม้ใหญ่ ไม้พยูง เป็น จำนวนมาก ซึ่งป่าจะอยู่ติดกับหมู่บ้านติดชายแดน ซึ่งจะนำไม้ที่ตัดได้ มาแปรรูป ตัด เป็นท่อนๆ เพื่อส่งให้กับลูกค้ารายใหญ่ที่จะมารับถึงที่บ้านไร่พัฒนา/บ้านนาตราว/บ้าน สันติสุข ตำบลดงรักอำเภอภูสิงห์ จังหวัดศรีสะเกษ	√		e-petition	สน.จทป.ที่ ๘ (นครราชสีมา)	
๘๔	๕๗/๑๑๓๒๘๘๐๖	๑๐/๓/๒๕๕๗	๒๘/๓/๒๕๕๗	มีนายทุน/ชาวบ้าน ได้เข้าบุกรุกป่าสงวนแห่งชาติ ป่าภูเขาทิ้งลูกซึ่งตอนนี้อยู่ถูกถางจน เรียบทั้งลูกและทำการปลูกยางพาราทั้งหมด และพื้นที่มีการตัดป่าประกาศขายกัน ด้วยตำบลนาซาว อำเภอเชียงคาน จังหวัดเลย		√	e-petition	สน.จทป.ที่ ๖ (อุดรธานี)	
๘๕	๕๗/๑๑๔๓๗/๙๖๖	๑๐/๓/๒๕๕๗	๒๘/๓/๒๕๕๗	ขอให้ตรวจสอบการบุกรุกป่าสงวน บริเวณภูเขาสันภูสูงบ้านโคกเลาเหนือ ตำบลบุษม อำเภอเชียงคาน จังหวัดเลย		√	e-petition	สน.จทป.ที่ ๖ (อุดรธานี)	
๘๖	๕๗/๑๑๕๒๘๘๕๔	๑๐/๓/๒๕๕๗		ขอให้มีการตรวจสอบการบุกรุกพื้นที่ป่าเพื่อทำการเกษตรกรรม บริเวณภูเขาทิ้งเหย ตำบลห้วยหินฝน อำเภอพระวิน จังหวัดชัยภูมิ	√		e-petition	สน.จทป.ที่ ๘ (นครราชสีมา)	
๘๗	๕๗/๑๑๕๒๖๕๘๓	๑๐/๓/๒๕๕๗		ขอแจ้งเบาะแสเกี่ยวกับการบุกรุกพื้นที่ป่า บริเวณป่าสงวนแห่งชาติ ชื่อ ภูน้ำไคร้ ซึ่ง ตั้งอยู่ในพื้นที่เขตเชื่อมต่อระหว่างหมู่บ้านนาหนองกอก หมู่ที่ ๓ กับหมู่บ้านหนองใหญ่ หมู่ที่ ๑ ตำบลนาซาว อำเภอหล่มเก่า จังหวัดเพชรบูรณ์	√		e-petition	สน.จทป.ที่ ๔ สาขาพิษณุโลก	
๘๘	๕๗/๑๐๙๐๒๐๘๔	๑๐/๓/๒๕๕๗	๑๐/๔/๒๕๕๗	ร้องเรียนพฤติกรรมเจ้าหน้าที่ป่าไม้ ๑.เจ้าหน้าที่ป่าไม้ที่เข้ามาตรวจป่า(เข้ามาทุกวัน) ยิงปืนเสียงดัง จุดปะทัด รบกวนชาวบ้าน ๒.ชาวบ้านที่ทำงานกับเจ้าหน้าที่ป่าไม้ ใน พื้นที่ ชนไม่ออกจากป่า ตำบลผาตั้ง อำเภอสังคม จังหวัดหนองคาย		√	e-petition	สน.จทป.ที่ ๖ (อุดรธานี)	

รายงานผลการดำเนินการเรื่องร้องเรียน ประจำปีงบประมาณ พ.ศ. ๒๕๕๗ เดือน พฤษภาคม ๒๕๕๗ (ข้อมูลวันที่ ๑ ตุลาคม ๒๕๕๖ - ๓๑ พฤษภาคม ๒๕๕๗)

เอกสารแนบ ๑

ที่	เลขหนังสือส่ง/ รหัสอ้างอิง (ID)	วัน/เดือน/ปี ที่รับเรื่อง	วัน/เดือน/ปี ที่ปิดเรื่อง	เรื่อง	อยู่ระหว่าง ดำเนินการ	ดำเนินการ แล้วเสร็จ	หน่วยงาน เจ้าของเรื่อง/ ช่องทางการรับ เรื่องร้องเรียน	หน่วยงาน ที่เกี่ยวข้อง	หมายเหตุ
๘๙	๕๗/๑๑๓๕๔๘๓๔	๑๐/๓/๒๕๕๗		เขตติดต่อระหว่างพืชัย-พิษณุโลก (วัดโบสถ์) ทำหนอง-นาอิน มีนายทุน บุกรุกพื้นที่ ป่า บนเขา ตำบลวัดโบสถ์ อำเภอวัดโบสถ์ จังหวัดพิษณุโลก	√		e-petition	สน.จทป.ที่ ๕ สาขาพิษณุโลก	
๙๐	๕๗/๑๑๓๕๑๑๗๔	๑๓/๓/๒๕๕๗		มีการลักลอบตัดไม้ในป่า และมีการแปรรูปไม้ ที่ ต. ศรีวิชัย อ. ลี้ จ. ลำพูน	√		e-petition	สน.จทป.ที่ ๑ (เชียงใหม่)	
๙๑	๕๗/๑๑๓๕๙๑๑๘	๑๓/๓/๒๕๕๗		มีนายทุนเข้าไปถางป่าและต้นไม้เพื่อที่จะทำรีสอร์ต อ.วังน้ำเขียว ต.วังหมี จ.นครราชสีมา	√		e-petition	สน.จทป.ที่ ๘ (นครราชสีมา)	
๙๒	๕๗/๑๑๓๕๖๗๐๗	๑๓/๓/๒๕๕๗		มีบุกรุกทำลายไม้ป่า ถางป่าตัดไม้ เข้าไปตัดไม้มาแปรรูป เพื่อนำไม้ไปขาย ชื่อป่าโคก ดินแดงหมู่ที่๑๐ ตำบลโพธิ์ศรีสว่าง อำเภอโพธารอง จังหวัดร้อยเอ็ด	√		e-petition	สน.จทป.ที่ ๗ (ขอนแก่น)	
๙๓	๕๗/๑๑๓๕๒๕๑๑	๒๔/๓/๒๕๕๗	๓/๕/๒๕๕๗	มีนายทุน/เจ้าหน้าที่ป่าไม้รู้เห็นกัน เข้าไปถางป่าโดยนำรถแมคโครเข้าไป โคนไม้ ตัดไม้พะยุง เพื่อจะนำพื้นที่ที่ถาง มาปลูกพืชไร่ บริเวณหมู่บ้านหนองคอก ตำบล คลองตะเกรา อำเภอท่าตะเียบ จังหวัดฉะเชิงเทรา		√	e-petition	สน.จทป.ที่ ๙ สาขาปราจีนบุรี	
๙๔	๕๗/๑๒๐๘๒๓๖๓	๒๔/๓/๒๕๕๗		สำนักสงฆ์มาเจิบ พระนาราม ต.นครเจดีย์ อ.ป่าซาง จ.ลำพูน สถานที่วัดอยู่ในพื้นที่ ป่าในพระราชดำริ มีคนมาบุกรุกพื้นที่ป่าไม้ ตัดไม้ ไปเผาเป็นถ่าน เป็นจำนวนมาก ทำ ให้เกิดมลพิษทางอากาศ	√		e-petition	สน.จทป.ที่ ๑ (เชียงใหม่)	
๙๕	๕๗/๐๑๐๗๕	๑๐/๒/๒๕๕๗		ผู้ช่วยผู้ใหญ่บ้านและผู้ใหญ่บ้าน ม.๘ ต.แม่ตื่น อ.ลี้ จ.ลำพูน ร่วมกันตัดไม้ประดู่ ไม้แดงบริเวณพื้นที่ป่าแม่แ่นต	√		ปม./โทรศัพท์	สน.จทป.ที่ ๑ (เชียงใหม่)	ทบยอด
๙๖	๕๗/๐๑๑๕๑	๕/๓/๒๕๕๗	๒๒/๕/๒๕๕๗	มีชาวบ้านขึ้นไปตัดไม้บนภูเขาแล้วนำมาแปรรูปเพื่อขายบริเวณภูเขาบ้านปอคา ม.๓ ต.ลวี อ.ลวี จ.ชุมพร		√	ปม./โทรศัพท์	สน.จทป.ที่ ๑๑ (สุราษฎร์ธานี)	
๙๗	๕๗/๐๑๑๔๓	๓/๓/๒๕๕๗		มีผู้บุกรุกพื้นที่แนวเขานาว เกาะสมุย ม.๓ ต.อ่างทอง อ.เกาะสมุย จ.สุราษฎร์ธานี	√		ปม./โทรศัพท์	สน.จทป.ที่ ๑๑ (สุราษฎร์ธานี)	
๙๘	๕๗/๐๑๑๙๓	๑๒/๓/๒๕๕๗	๒๐/๕/๒๕๕๗	เกิดไฟป่าในเขตพื้นที่เขาหลัก ต.คึกคัก อ.ตะกั่วป่า จ.พังงา		√	ปม./โทรศัพท์	สน.จทป.ที่ ๑๒ สาขากระบี่	
๙๙	๕๗/๐๑๑๓๕	๓/๓/๒๕๕๗	๒/๕/๒๕๕๗	ชาวบ้านและนายทุนร่วมกันแปรรูปไม้ ไม้มะค่าโมง ไม้สัก ในพื้นที่วัดป่าเขามโนราห์ บ้านห้วยร่วม ม.๓ ต.ทองหลาง อ.ห้วยคต จ.อุทัยธานี		√	ปม./โทรศัพท์	สน.จทป.ที่ ๔ สาขานครสวรรค์	
๑๐๐	๕๗/๐๑๒๓๒	๑๙/๓/๒๕๕๗		มีชาวบ้าน ม.๗ และ ม.๙ หมู่บ้านเหล่าจัน ต.ดงแดง อ.จตุรพิมาน จ.ร้อยเอ็ด ตะเวน หาซื้อไม้พะยุงจากพื้นที่ใกล้เคียงแล้วนำมาแปรรูป	√		ปม./โทรศัพท์	สน.จทป.ที่ ๗ (ขอนแก่น)	

รายงานผลการดำเนินการเรื่องร้องเรียน ประจำปีงบประมาณ พ.ศ. ๒๕๕๗ เดือน พฤษภาคม ๒๕๕๗ (ข้อมูลวันที่ ๑ ตุลาคม ๒๕๕๖ - ๓๑ พฤษภาคม ๒๕๕๗)

เอกสารแนบ ๑

ที่	เลขหนังสือส่ง/ รหัสอ้างอิง (ID)	วัน/เดือน/ปี ที่รับเรื่อง	วัน/เดือน/ปี ที่ปิดเรื่อง	เรื่อง	อยู่ระหว่าง ดำเนินการ	ดำเนินการ แล้วเสร็จ	หน่วยงาน เจ้าของเรื่อง/ ช่องทางการรับ เรื่องร้องเรียน	หน่วยงาน ที่เกี่ยวข้อง	หมายเหตุ
๑๐๑	๕๗/๐๑๑๔๕	๑๐/๓/๒๕๕๗		มีการลักลอบตัดไม้พะยุง พื้นที่ติดกับวัดประชามงคล บ้านโพ้นัน ต.โพ้นัน อ.คำเขื่อนแก้ว จ.ยโสธร	√		ปม./โทรศัพท์	สน.จทป.ที่ ๗ สาขาอุบลราชธานี	
๑๐๒	๕๗/๐๑๑๖๔	๘/๓/๒๕๕๗		ผู้มีอิทธิพลลักลอบตัดไม้พะยุงบนภูเขาพนมดงรัก แล้วนำมาขายบริเวณลานพักไม้ที่ ๑ บ้านคลองสาน ต.ดงรัก อ.ภูสิงห์ จ.ศรีสะเกษ	√		ปม./โทรศัพท์	สน.จทป.ที่ ๔ (นครราชสีมา)	
๑๐๓	๕๗/๐๑๒๐๓	๑๔/๓/๒๕๕๗		ร้องเรียนเจ้าหน้าที่ป่าไม้ นำไม้ของกลางไปขาย ม.๔ บ้านไร่ บ้านแจ้ซ้อ ต.หัวเมือง จ.ลำปาง	√		ปม./โทรศัพท์	สำนักป้องกัน	
				เดือน เมษายน ๒๕๕๗					
๑๐๔	๕๗/๑๒๖๕๓๙๔๘	๑/๔/๒๕๕๗	๑/๔/๒๕๕๗	ขอเสนอความคิดเห็นให้หน่วยงานที่เกี่ยวข้องมีการควบคุมดูแลต้นไม้		√	e-petition	สำนักป้องกัน	
๑๐๕	๕๗/๑๒๖๓๖๖๔๘	๔/๔/๒๕๕๗	๔/๔/๒๕๕๗	ขอเสนอความคิดเห็นเกี่ยวกับการจำหน่ายพันธุ์ไม้ที่หาได้ยากให้กับชาวต่างชาติ เช่น ไม้พยอม ไม้ประดู่ ไม้สาธร ไม้มะค่า ประชาชนมีความคิดเห็นว่า ประเทศไทยไม่ควรจำหน่ายพันธุ์ไม้ที่หาได้ยากให้กับชาวต่างชาติ		√	e-petition	สำนักแผนงานและสารสนเทศ	
๑๐๖	๕๗/๑๑๓๖๒๒๑๐	๔/๔/๒๕๕๗		มีการลักลอบตัดไม้และแปรรูปไม้เพื่อจำหน่ายในพื้นที่ บ้านหัวเมือง หมู่ ๕ ต.แง อ.บัว จ.น่าน	√		e-petition	สน.จทป.ที่ ๓ สาขาแพร่	
๑๐๗	๕๗/๑๑๔๒๙๕๗๗	๑๐/๔/๒๕๕๗		มีการบุกรุกพื้นที่ป่าสงวนติดกับวัดป่าเวไช ตำบลห้วยน้ำคำ อำเภอศรีธาตุ จังหวัดอุดรธานี	√		e-petition	สน.จทป.ที่ ๖ (อุดรธานี)	
๑๐๘	๕๗/๑๑๔๑๑๕๕๗	๒๑/๔/๒๕๕๗	๒๗/๕/๒๕๕๗	มีการบุกรุกพื้นที่ป่าสงวน บริเวณติดกับหน่วยพิทักษ์ฯ ของกรมอุทยานฯ ต.ปากทรง อ.พะโต๊ะ จ.ชุมพร		√	e-petition	สน.จทป.ที่ ๑๑ (สุราษฎร์ธานี)	
๑๐๙	๕๗/๑๑๓๓๓๐๒๙	๒๓/๔/๒๕๕๗		บุกรุกพื้นที่ป่าเป็นจำนวนมากเป็นบริเวณกว้างโดยนำรถแม็คโคเข้าไปโค่นถางต้นไม้จนเป็นพื้นที่ป่าเรียบ โดยนำพื้นที่มาทำการปลูกป่าส้มจนเต็มพื้นที่ บ้านภูผา หมู่ที่ ๙ ตำบลลำทับ อำเภอลำทับ จังหวัดกระบี่	√		e-petition	สน.จทป.ที่ ๑๒ สาขากระบี่	
๑๑๐	๕๗/๑๑๓๔๖๘๘๖	๒๔/๔/๒๕๕๗		บุกรุกป่าสงวน เขต แม่ทะ-แม่เมาะ ต.พระบาท อ.แม่ทะ จ.ลำปาง แแถวโรงโม่หินชัยประภา มีรถแท็คเตอร์ ๓ คันเข้าไปบุกรุกตัดไม้	√		e-petition	สน.จทป.ที่ ๓ (ลำปาง)	
๑๑๑	๕๗/๑๑๓๒๓๓๒๔	๒๔/๔/๒๕๕๗		ลักลอบตัดไม้ แปรรูป ส่งไม้ข้ามฝั่งลาว บ้านภูเวียง อ.โพธิ์ไทร ต.สารภี จ.อุบลราชธานี	√		e-petition	สน.จทป.ที่ ๗ สาขาอุบลราชธานี	
๑๑๒	๕๗/๑๑๓๕๙๑๘๒	๒๔/๔/๒๕๕๗		มีการบุกรุก พื้นที่ป่า ต.พรุเตียว อ.เขาวงกต จ.กระบี่	√		e-petition	สน.จทป.ที่ ๑๒ สาขากระบี่	

รายงานผลการดำเนินการเรื่องร้องเรียน ประจำปีงบประมาณ พ.ศ. ๒๕๕๗ เดือน พฤษภาคม ๒๕๕๗ (ข้อมูลวันที่ ๑ ตุลาคม ๒๕๕๖ - ๓๑ พฤษภาคม ๒๕๕๗)

เอกสารแนบ ๑

ที่	เลขหนังสือส่ง/ รหัสอ้างอิง (ID)	วัน/เดือน/ปี ที่รับเรื่อง	วัน/เดือน/ปี ที่ปิดเรื่อง	เรื่อง	อยู่ระหว่าง ดำเนินการ	ดำเนินการ แล้วเสร็จ	หน่วยงาน เจ้าของเรื่อง/ ช่องทางการรับ เรื่องร้องเรียน	หน่วยงาน ที่เกี่ยวข้อง	หมายเหตุ
๑๑๓	๕๗/๑๑๓๐๒๖๒๗	๓๐/๔/๒๕๕๗		ลักลอบเข้าไปตัดไม้สักในป่าจำนวน ๔๐ ต้น แล้วนำไม้ที่ตัดมาพักไว้ตรงข้ามกับโรงเรียนปางไฮ หมู่ที่ ๔ หมู่บ้านปางไฮ ตำบล แม่แรม อำเภอ แม่ริม จังหวัดเชียงใหม่ โดยมีเจ้าหน้าที่ป่าไม้รู้เห็นเป็นใจ	√		e-petition	สน.จทป.ที่ ๑ (เชียงใหม่)	
๑๑๔	๕๗/๐๑๒๗๔	๒/๔/๒๕๕๗		แจ้งคดี เขตป่าสงวนแห่งชาติ ผู้ร้องเรียนได้ซื้อที่ดิน นส.๓ ไร่ ๓๖๖ ที่ดินเป็นโฉนด กับช่าง ไร่ ๓๖๖ ที่ดิน สมน.ที่ดิน อ.สันทราย จ.เชียงใหม่ ร้องเรียนที่ดิน ๑๔๑ ตรว. นส.๓ก ๑๔๕๕ ม.๑๐ ต.หนองหาร อ.สันทราย จ.เชียงใหม่ คาบเกี่ยวเขตป่าสงวนแห่งชาติ ประมาณ ๕ ตรว.	√		ปม./เว็บไซต์	สน.จทป.ที่ ๑ (เชียงใหม่)	
๑๑๕	๕๗/๐๑๓๐๕	๘/๔/๒๕๕๗	๒๐/๕/๒๕๕๗	บุกรุกป่าสงวน ที่บ้านโป่งไหม ม.๑๐ ต.หนองประดู่ อ.เสาชวิชัย จ.กาญจนบุรี		√	ปม./โทรศัพท์	สน.จทป.ที่ ๑๐ (ราชบุรี)	
๑๑๖	๕๗/๐๐๕๙๕	๒/๔/๒๕๕๗		มีการลักลอบตัดไม้ยางนา จำนวน ๒ ต้น ในเขตพื้นที่ ต.มะม่วงสองต้น อ.เมือง นครศรีธรรมราช จ.นครศรีธรรมราช	√		ปม./เว็บไซต์	สน.จทป.ที่ ๑๒ (นครศรีธรรมราช), สำนักป้องกันฯ	
๑๑๗	๕๗/๐๑๓๖๓	๘/๔/๒๕๕๗		มีไม้เถื่อนในครอบครอง บ้านเลขที่ ๑๙๕ และ ๖๗ ม.๒ ต.ทุ่งนุ้ย อ.ควนกาหลง จ.สตูล	√		ปม./ด้วยตนเอง	สน.จทป.ที่ ๑๓ (สงขลา)	
๑๑๘	๕๗/๐๐๕๘๒	๒/๔/๒๕๕๗		ขออนุญาตใช้เสียสอยดินตั้งแต่ปี ๒๕๕๖ กับสำนักงานป่าไม้จังหวัดสกลนคร ประมาณ เดือน พ.ค. ผ่านมา ๗-๘ เดือนแล้ว ยังไม่ได้ใบอนุญาตเลย ผู้ร้องเรียนจึงขอให้ปรับปรุงหน่วยงาน	√		ปม./เว็บไซต์	สน.จทป.ที่ ๖ (นครพนม)	
๑๑๙	๕๗/๐๑๖๖๒	๒/๔/๒๕๕๗		มีชาวบ้านถูกยิง ม.๑ และ ม.๑๑ ต.ดุกฮ้าง อ.หนองฮี จ.ร้อยเอ็ด พบเห็นมีการลักลอบตัดไม้พะยุงในป่าสงวน	√		ปม./เว็บไซต์	สน.จทป.ที่ ๗ (ขอนแก่น)	
๑๒๐	๕๗/๐๐๖๗/๑	๒/๔/๒๕๕๗		มีการลักลอบตัดไม้พะยุง เป็นป่าสาธารณะ บ้านดาลอก อ.เม็กดำ อ.พยัคฆภูมิพิสัย จ.มหาสารคาม พื้นที่ป่าแห่งนี้มีเนื้อที่ประมาณ ๑,๐๐๐ กว่าไร่ อาณาเขตพื้นที่ป่าติดต่อกัน ๕ หมู่บ้าน ใน ต.เม็กดำ	√		ปม./เว็บไซต์	สน.จทป.ที่ ๗ (ขอนแก่น)	
๑๒๑	๕๗/๐๑๓๑๓	๘/๔/๒๕๕๗		มีการบุกรุกพื้นที่ป่าสงวน เป็นพื้นที่ภูเขา ใกล้กับวัดบางระเวียง ต.ไผ่ อ.รัตนบุรี จ.สุรินทร์	√		ปม./โทรศัพท์	สน.จทป.ที่ ๘ (นครราชสีมา)	
๑๒๒	๕๗/๐๐๕๑๑	๘/๔/๒๕๕๗		ขอความอนุเคราะห์ปรับปรุงการให้ข้อมูล เนื่องด้วยข้อมูลที่ปรากฏบนเว็บไซต์นี้มีความล้าหลังมาก จึงขอแนะนำให้มีการอัปเดตข้อมูลที่ทันสมัย	√		ปม./เว็บไซต์	สำนักแผนงานและสารสนเทศ	

รายงานผลการดำเนินการเรื่องร้องเรียน ประจำปีงบประมาณ พ.ศ. ๒๕๕๗ เดือน พฤษภาคม ๒๕๕๗ (ข้อมูลวันที่ ๑ ตุลาคม ๒๕๕๖ - ๓๑ พฤษภาคม ๒๕๕๗)

เอกสารแนบ ๑

ที่	เลขหนังสือส่ง/ รหัสอ้างอิง (ID)	วัน/เดือน/ปี ที่รับเรื่อง	วัน/เดือน/ปี ที่ปิดเรื่อง	เรื่อง	อยู่ระหว่าง ดำเนินการ	ดำเนินการ แล้วเสร็จ	หน่วยงาน เจ้าของเรื่อง/ ช่องทางการรับ เรื่องร้องเรียน	หน่วยงาน ที่เกี่ยวข้อง	หมายเหตุ
๑๒๓	สพ ๐๐๐๑/๑๗/๑๗๒	๓๐/๔/๒๕๕๗	๒๙/๕/๒๕๕๗	การดำเนินการตามข้อหาหรือของสมาชิกสภาผู้แทนราษฎร ในคราวประชุมสภาผู้แทนราษฎร ชุดที่ ๒๔ ปีที่ ๓ ครั้งที่ ๒๖ (สมัยสามัญทั่วไป) ในวันพฤหัสบดี ที่ ๒๑ พฤศจิกายน ๒๕๕๖ ของนายเกียรติอุดม เมนะสวัสดิ์ จ.อุดรธานี พรรคเพื่อไทย กรณีประชาชน อ.ภูแก้ว อ.ไชยวาน อ.ศรีธาตุ และ อ.วังสามหมอ จ.อุดรธานี ได้เข้าทำประโยชน์ในที่ดินที่เป็นป่าเสื่อมโทรมมาเป็นเวลานานทำให้ไม่มีเอกสารสิทธิในที่ดินของนายนิยม วรปัญญา บัญชีรายชื่อ พรรคเพื่อไทย กรณี ขอให้หน่วยงานที่เกี่ยวข้องจัดหาพันธุ์ไม้ยืนต้น เพื่อแจกจ่ายให้กับประชาชนในจังหวัดลพบุรี		√	ข้อหาหรือ	สำนักจัดการที่ดินป่าไม้, สำนักส่งเสริมการปลูกป่า	* เรื่องอยู่ในช่วงยุบสภา
๑๒๔	สพ ๐๐๐๑/๑๗/๒๑๙	๓๐/๔/๒๕๕๗		การดำเนินการตามข้อหาหรือของสมาชิกสภาผู้แทนราษฎรในคราวประชุมสภาผู้แทนราษฎร ชุดที่ ๒๔ ปีที่ ๓ ครั้งที่ ๒๖ (สมัยสามัญทั่วไป) ในวันพฤหัสบดี ที่ ๒๑ พฤศจิกายน ๒๕๕๖ ของนางอุดมลักษณ์ เพ็ญรพัฒน์ จ.ศรีสะเกษ พรรคภูมิใจไทย กรณี ปัญหาการไม่มีเอกสารสิทธิในที่ดินของประชาชนเนื่องจากในบริเวณที่ตั้งชุมชนแต่เดิมเป็นเขตทุ่งเลี้ยงสัตว์ จึงไม่สามารถออกเอกสารสิทธิให้ประกอบด้วย บ้านเดี่ยว ม.๒ ต.เคียงเหนือ บ้านห้วยพอก ม.๑๑ จนถึงบ้านน้ำเย็น ของนางบุษยามณี เรืองสมบูรณ์สุข จ.เลย พรรคเพื่อไทย กรณี ในพื้นที่บ้านแก่งดาว ม.๖ ต.นาดี อ.ด่านซ้าย จ.เลย โดยประชาชนมีความประสงค์จะจดทะเบียนเพื่อเป็นป่าชุมชน	√		ข้อหาหรือ	สำนักจัดการที่ดินป่าไม้, สำนักจัดการป่าชุมชน	* สำนักจัดการที่ดินป่าไม้ ปิด ๒๙/๕/๒๕๕๗ **(เรื่องอยู่ในช่วงยุบสภา)
				เดือน พฤษภาคม ๒๕๕๗					
๑๒๕	๕๗/๑๑๔๔๐๒๕๒	๒๘/๕/๒๕๕๗		มีการบุกรุกป่าชุมชน บริเวณ หมู่ ๙ ต.ศรีวิชัย อ.สี จ.ลำพูน	√		e-petition	สน.จทป.ที่ ๑ (เชียงใหม่)	
๑๒๖	๕๗/๑๒๗๐๓๗๕๖	๒๘/๕/๒๕๕๗		มีชาวบ้านในหมู่บ้านทุ่งเสลี่ยม ได้ลักลอบขุดดินลูกรังในพื้นที่ป่าไปขาย หมู่ที่ ๒ บ้านทุ่งเสลี่ยม ตำบลไทยชนะศึก อำเภอทุ่งเสลี่ยม จังหวัดสุโขทัย	√		e-petition	สน.จทป.ที่ ๔ (ตาก)	
๑๒๗	๕๗/๑๑๓๐๒๓๘๓	๒๘/๕/๒๕๕๗		มีการซื้อขายพื้นที่ป่าสงวนแห่งชาติและปลูกสวนปาล์มในพื้นที่ ๖ บ้าน พานชะอม ตำบลไทยชนะศึก อำเภอทุ่งเสลี่ยม จังหวัดสุโขทัย	√		e-petition	สน.จทป.ที่ ๔ (ตาก)	
๑๒๘	๕๗/๑๑๓๔๘๗๗๖	๒๘/๕/๒๕๕๗		ลักลอบตัดไม้พยอม หมู่ ๕ อ.วัฒนานคร ต.หนองหมากฝ้าย จ.สระแก้ว	√		e-petition	สน.จทป.ที่ ๙ สาขาปราจีนบุรี	
๑๒๙	๕๗/๑๑๓๙๓๒๕๘	๒๖/๕/๒๕๕๗		มีชาวบ้านลักลอบเข้าไปตัดไม้พยอมในเขตป่าติดภูเขาติดกับค่ายแดนเขมรติดกันเป็นจำนวนมากและตัดกันทุกวันโดยไม่มีเจ้าหน้าที่ในพื้นที่ลงพื้นที่ตรวจสอบเลยพื้นที่หมู่ที่ ๗ บ้านค้อ ตำบลโดมประดิษฐ์ อำเภอน้ำเย็น จังหวัดอุบลราชธานี	√		e-petition	สน.จทป.ที่ ๗ สาขาอุบลราชธานี	

รายงานผลการดำเนินการเรื่องร้องเรียน ประจำปีงบประมาณ พ.ศ. ๒๕๕๗ เดือน พฤษภาคม ๒๕๕๗ (ข้อมูลวันที่ ๑ ตุลาคม ๒๕๕๖ - ๓๑ พฤษภาคม ๒๕๕๗)

เอกสารแนบ ๑

ที่	เลขหนังสือส่ง/ รหัสอ้างอิง (ID)	วัน/เดือน/ปี ที่รับเรื่อง	วัน/เดือน/ปี ที่ปิดเรื่อง	เรื่อง	อยู่ระหว่าง ดำเนินการ	ดำเนินการ แล้วเสร็จ	หน่วยงาน เจ้าของเรื่อง/ ช่องทางการรับ เรื่องร้องเรียน	หน่วยงาน ที่เกี่ยวข้อง	หมายเหตุ
๑๓๐	๕๗/๑๑๓๙๖๗/๕๙	๒๖/๕/๒๕๕๗		มีการบุกรุกพื้นที่ป่า ชาวบ้านบุกรุกเข้าไปถางป่า ตัดต้นไม้ เขตแดนรองต่อสงขลา ป่าต้นน้ำเทพา บางเทา บางสปีง ของจังหวัดสงขลา วังเขตสงขลาถนนจะอยู่ลยต่อระหว่างสงขลา-ยะลา หมู่ที่ ๖ บ้านใหม่พัฒนา ตำบลบาละ อำเภอกาบัง จังหวัดยะลา	√		e-petition	สน.จทป.ที่ ๑๓ สาขานราธิวาส	
๑๓๑	๕๗/๑๑๓๘๙๗/๕๕	๑๕/๕/๒๕๕๗		มีการบุกรุกพื้นที่ป่าสงวนที่เป็นภูเขาเพื่อปลูกยางพารา ตำบลเขาขาว อำเภอทุ่งสง จังหวัดนครศรีธรรมราช	√		e-petition	สน.จทป.ที่ ๑๒ (นครศรีธรรมราช)	
๑๓๒	๕๗/๑๑๓๐๑๘๗๖	๑/๕/๒๕๕๗		ผู้ใหญ่บ้าน หมู่ที่ ๑๑ ตำบลนาสักอ.สวี จ.ชุมพร ได้ร่วมกับพวก จำนวนหนึ่ง ลักลอบตัดไม้ในพื้นที่ป่าอนุรักษ์ ต้น้ำของหมู่บ้าน	√		e-petition	สน.จทป.ที่ ๑๑ (สุราษฎร์ธานี)	
๑๓๓	๕๗/๐๑๖๒๒	๒๙/๕/๒๕๕๗		มีโรงงานเฟอร์นิเจอร์ไม้สักไม่ได้รับอนุญาตขนาดใหญ่ บ้านเลขที่ ๑๒๕ บ้านเหมืองแร่ อ.บ้านโฮ้ง จ.ลำพูน	√		ปม./โทรศัพท์	สน.จทป.ที่ ๑ (เชียงใหม่)	
๑๓๔	๕๗/๐๑๕๖๒	๒๘/๕/๒๕๕๗		ในพื้นที่อ่างเก็บน้ำท่าเคย ต.บ้านปิง อ.บ้านคา จ.ราชบุรี มีการบุกรุกป่าอย่างเห็นได้ชัดทั้งในบริเวณอ่างเก็บน้ำและรอบๆอ่างเก็บน้ำ	√		ปม./เว็บไซต์	สน.จทป.ที่ ๑๐ (ราชบุรี)	
๑๓๕	๕๗/๐๑๔๔๔	๑/๕/๒๕๕๗		บุกรุกพื้นที่ป่าสงวนแห่งชาติ ป่าคลองจาก ม.๑๗ บ้านศรีสมุทร ต.พะโก๊ะ อ.พะโต๊ะ จ.ชุมพร	√		ปม./โทรศัพท์	สน.จทป.ที่ ๑๑ (สุราษฎร์ธานี)	
๑๓๖	๕๗/๐๑๕๗๕	๒๗/๕/๒๕๕๗		บุกรุกพื้นที่ป่าสงวนแม่สุยฝั่งซ้าย บริเวณบ้านใหม่จำบอน ม.๙ ต.ตันธงชัย อ.เมือง จ.ลำปาง	√		ปม./โทรศัพท์	สน.จทป.ที่ ๓ (ลำปาง)	
๑๓๗	๕๗/๐๑๕๒๕	๒๒/๕/๒๕๕๗		มีนายทุนเข้ามาจัดสรรพื้นที่ป่าต้นน้ำและบุกรุกโดยใช้รถแทรกเตอร์ปรับไถจนโล่งเตียน และจัดสรรขายให้ผู้รับซื้อ	√		ปม./เว็บไซต์	สน.จทป.ที่ ๓ (ลำปาง)	
๑๓๘	๕๗/๐๑๖๐๑	๒๘/๕/๒๕๕๗		มีการลักลอบตัดไม้ในพื้นที่ป่า บริเวณขุนแพ่ง ต.ปงเตา อ.งาว จ.ลำปาง	√		ปม./โทรศัพท์	สน.จทป.ที่ ๓ (ลำปาง)	
๑๓๙	๕๗/๐๑๕๙๑	๒๗/๕/๒๕๕๗		กลุ่มคนได้นำไม้ประดู่จำนวน ๒ รถพ่วง ไปแปรรูปเป็นไม้แผ่น วนวัดศรีสุทราวาส ม.๑๑ ต.ท้ายทุ่ง อ.ทับคล้อ จ.พิจิตร	√		ปม./โทรศัพท์	สน.จทป.ที่ ๔ สาขานครสวรรค์	
๑๔๐	๕๗/๐๑๕๓๓	๒๒/๕/๒๕๕๗		นายทุนบุกรุกป่าสงวนแห่งชาติ ป่าโป่งแค อ.ชาติตระการ อ.วัดโบสถ์ จ.พิษณุโลก	√		ปม./เว็บไซต์	สน.จทป.ที่ ๔ สาขาพิษณุโลก	
๑๔๑	๕๗/๐๑๕๘๑	๑๕/๕/๒๕๕๗		พบการเปิดโรงงานแปรรูปไม้ที่ใช้เครื่องจักรขนาดใหญ่ และคาดว่ามีใบอนุญาตบริเวณวัดสนามชัย ต.โพธิ์ลาดแก้ว อ.ท่าม่วง จ.ลพบุรี	√		ปม./โทรศัพท์	สน.จทป.ที่ ๕ (สระบุรี)	

รายงานผลการดำเนินการเรื่องร้องเรียน ประจำปีงบประมาณ พ.ศ. ๒๕๕๗ เดือน พฤษภาคม ๒๕๕๗ (ข้อมูลวันที่ ๑ ตุลาคม ๒๕๕๖ - ๓๑ พฤษภาคม ๒๕๕๗)

เอกสารแนบ ๑

ที่	เลขหนังสือส่ง/ รหัสอ้างอิง (ID)	วัน/เดือน/ปี ที่รับเรื่อง	วัน/เดือน/ปี ที่ปิดเรื่อง	เรื่อง	อยู่ระหว่าง ดำเนินการ	ดำเนินการ แล้วเสร็จ	หน่วยงาน เจ้าของเรื่อง/ ช่องทางการรับ เรื่องร้องเรียน	หน่วยงาน ที่เกี่ยวข้อง	หมายเหตุ
๑๔๒	๕๗/๐๑๔๑๕	๑/๕/๒๕๕๗		เจ้าหน้าที่ป่าไม้หน่วยบ้านแสนลำราญ ประพุดิมชอบ โดยการเสนอขายพื้นที่ป่าให้กับชาวบ้าน บ้านใหม่ศาลาเพื่อง ม.๑ ต.หาดทรายขาว อ.เชียงคาน จ.เลย	√		ปม./โทรศัพท์	สน.จทป.ที่ ๖ (อุดรธานี)	
๑๔๓	๕๗/๐๑๓๗/๑	๒๒/๕/๒๕๕๗		เนื่องจากมีการตัดไม้ทำลายป่าเป็นจำนวนมากทำให้ป่าเริ่มจะหมดไปในเขตภูผาแดง บ้านน้ำซึม ต.หนองวาง อ.น้ำโสม จ.อุดรธานี	√		ปม./เว็บไซต์	สน.จทป.ที่ ๖ (อุดรธานี)	
๑๔๔	๕๗/๐๑๓๗๒	๑/๕/๒๕๕๗		ลักลอบตัดไม้เพื่อนำไม้มาแปรรูปในบริเวณสำนักสงฆ์พุทธประทานธรรม บ้านวังน้ำเย็น อ.วังสะพุง จ.เลย	√		ปม./โทรศัพท์	สน.จทป.ที่ ๖ (อุดรธานี)	
๑๔๕	๕๗/๐๑๕๑๒	๑๕/๕/๒๕๕๗		บุกรุกพื้นที่ป่าเพื่อทำการเกษตร บริเวณบ้านหนองไหล ต.สร้างกอน้อย อ.หัวตะพาน จ.อำนาจเจริญ	√		ปม./โทรศัพท์	สน.จทป.ที่ ๗ สาขาอุบลราชธานี	
๑๔๖	๕๗/๐๑๔๓๑	๑/๕/๒๕๕๗		ลักลอบตัดไม้พะยูนในที่สาธารณะประโยชน์เพื่อจำหน่าย บริเวณบ้านจอม ม.๖ ต.บึงบอน อ.ยางชุมน้อย จ.ศรีสะเกษ	√		ปม./โทรศัพท์	สน.จทป.ที่ ๘ (นครราชสีมา)	
๑๔๗	๕๗/๐๑๔๖๕	๒๒/๕/๒๕๕๗		มีการบุกรุกพื้นที่ป่าสงวนแห่งชาติ พนมดิน อ.ท่าตูม จ.สุรินทร์	√		ปม./เว็บไซต์	สน.จทป.ที่ ๘ (นครราชสีมา)	
๑๔๘	๕๗/๐๑๕๐๔	๑๕/๕/๒๕๕๗		เจ้าหน้าที่ของรัฐนำแรงงานจากประเทศเพื่อนบ้านเข้ามาทำการตัดไม้และแปรรูปไม้ในพื้นที่ บ้านแก่งใหญ่ ต.แก่งดิน อ.นาดี จ.ปราจีนบุรี	√		ปม./โทรศัพท์	สน.จทป.ที่ ๙ สาขาปราจีนบุรี	
รวม					๙๘	๕๐			
รวมทั้งหมด					๑๔๘				

รายงานผลการดำเนินการเรื่องร้องเรียน ประจำปีงบประมาณ พ.ศ. ๒๕๕๖ (เฉพาะเรื่องอยู่ระหว่างดำเนินการค้างข้ามปี) (ข้อมูลวันที่ ๓๑ พฤษภาคม ๒๕๕๗)

เอกสารแนบ ๒

ที่	เลขหนังสือส่ง/ รหัสอ้างอิง (ID)	วัน/เดือน/ปี ที่รับเรื่อง	วัน/เดือน/ปี ที่ปิดเรื่อง	เรื่อง	อยู่ระหว่าง ดำเนินการ	ดำเนินการ แล้วเสร็จ	หน่วยงาน เจ้าของเรื่อง/ ช่องทางการรับ เรื่องร้องเรียน	หน่วยงาน ที่เกี่ยวข้อง	หมายเหตุ
๑	ทส ๑๖๐๓.๓/๓๑๖๐	๒๕/๑๐/๒๕๕๕		ขอความเป็นธรรมให้กับนายยัง บุญเหลี่ยม	√		สมง.ปลัดสำนัก นายกรัฐมนตรี (หนังสือ ๑๑๑๑)	สำนักป้องกันฯ	
๒	ทส ๑๖๐๓.๓/๓๒๕๔	๒๓/๑๐/๒๕๕๕		กรณีมีผู้บุกรุกพื้นที่ป่าไม้บ้านเขามอง หมู่ที่ ๑๘ ตำบลท่าโรง อำเภอวิเชียรบุรี จังหวัดเพชรบูรณ์	√		ศูนย์บริการประชาชนกรม อุทยานฯ	สำนักป้องกันฯ	
๓	ทส ๑๖๐๓.๓/๓๒๕๕	๒๓/๑๐/๒๕๕๕		กรณีขอให้ตรวจสอบพฤติกรรมเจ้าหน้าที่ป่าไม้ หน่วยป้องกันรักษาป่าที่ ชร.๑๒	√		ศูนย์บริการประชาชนกรม อุทยานฯ	สำนักป้องกันฯ	
๔	ทส ๑๖๐๓.๓/๓๒๕๕	๒๓/๑๐/๒๕๕๕		กรณีวังไทรริสอร์ท บ้านหนองนกเขียน ตำบลลำนางแก้ว อำเภอปักธงชัย จังหวัดนครราชสีมา บุกรุกพื้นที่เขตป่าสงวนป่าอนุรักษ์ภูหลวง	√		ศูนย์บริการประชาชนกรม อุทยานฯ	สำนักป้องกันฯ	
๕	ทส ๑๖๐๓.๓/๓๒๕๕	๒๓/๑๐/๒๕๕๕		กรณีมีการบุกรุกพื้นที่ป่าสงวน บ้านโคกแสมสาร ตำบลแสมสาร อำเภอโคกเจริญ จังหวัดลพบุรี	√		ศูนย์บริการประชาชนกรม อุทยานฯ	สำนักป้องกันฯ	
๖	๕๕๑๑๓๑๓๖๐๓	๕/๑๑/๒๕๕๕		มีนายทุนเข้าไปบุกรุกนำไม้พยางและไม้แดงออกมาจากในป่าและนำมาขายที่โรงงาน เถื่อนที่เกี่ยวกับแปลงรูปไม้ หมู่ที่ ๑ บ้านป่าก่อ ตำบลป่าก่อ อำเภอขานูมาน จังหวัดอำนาจเจริญ	√		e-petition	สน.จทป.ที่ ๓/ สาขาอุบลราชธานี	
๗	๕๕๑๒๓๕๐๘๓๔	๒๑/๑๑/๒๕๕๕		ขอแจ้งเบาะแสเกี่ยวกับการตัดไม้ และขนย้ายไม้เนื้อแข็ง บริเวณป่าคลองก่องสี ติดป่าอนุรักษ์ หมู่บ้านดินเขา หมู่ ๓ ตำบลทุ่งคาโงก อำเภอเมือง จังหวัดพังงา	√		e-petition	สน.จทป.ที่ ๑๒ สาขากระบี่	
๘	๕๕๑๐๓๖๙๒๕๑	๒๓/๑๑/๒๕๕๕		ขอให้ตรวจสอบการลักลอบเปลี่ยนไม้ประดู่ท่อนของกลางคดี ของหัวหน้าหน่วย ป้องกันรักษาป่าที่ ชร.๑๒ (แม่อิงฝั่งขวา) จังหวัดเชียงราย	√		e-petition	สน.จทป.ที่ ๒ (เชียงราย)	
๙	ทส ๑๖๐๓.๓/๓๖๔๔	๑๓/๑๒/๒๕๕๕		กรณีบุกรุกพื้นที่ป่าสงวน หมู่ที่ ๕ ตำบลกาบัง อำเภอกาบัง จังหวัดยะลา	√		หนังสือบันทึก	สำนักป้องกันฯ	
๑๐	ทส ๐๒๐๓.๕/ว ๓๙๐๔	๒๖/๑๑/๒๕๕๕		การแก้ไขปัญหาเรื่องรื้อวางรั้วทุกขั้วด้านทรัพยากรธรรมชาติและสิ่งแวดล้อม จังหวัดกำแพงเพชร	√		คลินิกรับเรื่องร้องทุกข์	สำนักป้องกันฯ	ทยอดมาเดือน มค.๕๖
๑๑	๕๕๑๒๓๕๓๖๙๙	๒/๑๒/๒๕๕๖		ขอแจ้งเบาะแสการลักลอบตัดไม้ทำลายป่า บริเวณป่าเทือกเขา กะทะทอง หมู่บ้านดินเขา (คลองกงสี ชื่อที่ประชาชนเรียก) หมู่ที่ ๓ ตำบลทุ่งคาโงก อำเภอ เมือง จังหวัดพังงา	√		e-petition	สน.จทป.ที่ ๑๒ สาขากระบี่	
๑๒	๕๕๑๑๔๕๖๓๕๖	๒/๑๒/๒๕๕๖		ขอความอนุเคราะห์เร่งรัดการดำเนินการออกเอกสารสิทธิที่ดินให้แก่ราษฎรใน พื้นที่บ้านลานขวาง หมู่ที่ ๙ ตำบลวังหิน อำเภอเมืองตาก จังหวัดตาก	√		e-petition	สำนักจัดการที่ดินป่าไม้, สน.จทป.๔ (ตาก)	
๑๓	๕๖๑๑๓๕๔๓๔๔	๙/๑๒/๒๕๕๖		การบุกรุกแผ้วถางที่ป่าในพื้นที่บ้านห้วยยศ-บ้านห้วยน้อยกา ตำบลม่วงเจ็ดต้น อำเภอบ้านโคก จังหวัดอุตรดิตถ์	√		e-petition	สน.จทป.ที่ ๓ (ลำปาง)	

รายงานผลการดำเนินการเรื่องร้องเรียน ประจำปีงบประมาณ พ.ศ. ๒๕๕๖ (เฉพาะเรื่องอยู่ระหว่างดำเนินการค้างข้ามปี) (ข้อมูลวันที่ ๓๑ พฤษภาคม ๒๕๕๗)

เอกสารแนบ ๒

ที่	เลขหนังสือส่ง/ รหัสอ้างอิง (ID)	วัน/เดือน/ปี ที่รับเรื่อง	วัน/เดือน/ปี ที่ปิดเรื่อง	เรื่อง	อยู่ระหว่าง ดำเนินการ	ดำเนินการ แล้วเสร็จ	หน่วยงาน เจ้าของเรื่อง/ ช่องทางการรับ เรื่องร้องเรียน	หน่วยงาน ที่เกี่ยวข้อง	หมายเหตุ
๑๔	๕๖๑๑๑๐๙๗/๐๔	๙/๑/๒๕๕๖		ขอให้เร่งพิจารณาจ่ายเงินเดือนตกเบิกให้แก่พนักงานตำแหน่งลูกจ้างชั่วคราว สังกัดสำนักจัดการป่าไม้ที่ ๓ ลำปาง สังกัดกรมป่าไม้	√		e-petition	สน.จทป.ที่ ๓ (ลำปาง)	
๑๕	๕๖๑๑๓๖๘๖๒๑	๒๑/๑/๒๕๕๖		มีการลักลอบตัดต้นไม้ยาง สาธารณะในเขตชุมชน ณ บ้านส้มป่อย ตำบลค้อทอง อำเภอเชื่องใน จ.อุบลราชธานี	√		e-petition	สน.จทป.ที่ ๗ สาขาอุบลราชธานี	
๑๖	ทส ๑๖๐๓.๗/๔๓๐	๖/๒/๒๕๕๖		กรณีการบุกรุกพื้นที่ป่าสงวน หมู่บ้านนาโหล ตำบลนาโหล อำเภอสะบ้าย้อย จังหวัดสงขลา	√		ทางโทรศัพท์	สำนักป้องกันฯ	
๑๗	ทส ๑๖๐๓.๗/๔๓๙	๖/๒/๒๕๕๖		กรณีการบุกรุกป่าบริเวณเชิงเขา หมู่บ้านแพะ หมู่ที่ ๗ อำเภอชาติตระการ จังหวัดพิษณุโลก	√		ทางโทรศัพท์	สำนักป้องกันฯ	
๑๘	๕๖๑๑๑๙๘๖๒๓๓	๑๑/๒/๒๕๕๖		ขอให้ตรวจสอบพฤติกรรมเจ้าหน้าที่ หน่วยป้องกันรักษาป่าที่ ชร.๑๒ (แม่ฮ่อง ม้ง) จังหวัดเชียงราย	√		e-petition	สำนักป้องกันฯ	
๑๙	ทส ๑๖๐๓.๗/๕๕๒	๑๙/๒/๒๕๕๖		กรณีการบุกรุกและเผาพื้นที่ป่าสงวนแห่งชาติ หมู่ที่ ๑ ตำบลปง หมู่ที่ ๑๑ ตำบลน้ำแพร่ อำเภอหางดง จังหวัดเชียงใหม่	√		ทางโทรศัพท์	สน.จทป.ที่ ๑ (เชียงใหม่)	
๒๐	ทส ๑๖๐๓.๗/๕๕๐	๑๙/๒/๒๕๕๖		กรณีการบุกรุกลักลอบตัดไม้ในพื้นที่ป่าสงวนแห่งชาติ หมู่ที่ ๒ ตำบลแหลมทอง อำเภอภักดีชุมพล จังหวัดชัยภูมิ	√		ทางโทรศัพท์	สน.จทป.ที่ ๘ (นครราชสีมา)	
๒๑	ทส ๑๖๐๓.๗/๖๒๓	๒๑/๒/๒๕๕๖		กรณีเจ้าหน้าที่เรียกรับสินบนจากลุ่มนายทุน หมู่ที่ ๘ ตำบลเมืองพาน อำเภอพาน จังหวัดเชียงราย	√		ทางโทรศัพท์	สน.จทป.ที่ ๒ (เชียงราย)	
๒๒	ทส ๑๖๐๓.๗/๗๕๕	๓/๓/๒๕๕๖		การบุกรุกพื้นที่ป่าสงวนแห่งชาติ หมู่ที่ ๖ ตำบลทับกวาง อำเภอแก่งคอย จังหวัดสระบุรี	√		ทางโทรศัพท์	สน.จทป.ที่ ๕ (สระบุรี)	
๒๓	ทส ๑๖๐๓.๗/๓๖๑	๑๓/๓/๒๕๕๖		การบุกรุกพื้นที่ป่าสงวนแห่งชาติ หมู่ที่ ๑๐ ตำบลโคกกกลอย อำเภอตะกั่วป่า จังหวัดพังงา	√		ทางโทรศัพท์	สำนักป้องกันฯ	
๒๔	๕๖๑๑๑๕๕๐๙๒๑	๑๘/๓/๒๕๕๖		ขอให้ตรวจสอบ คุรุภัณฑ์ ของหน่วยป้องกันรักษาป่าที่ ชร.๑๒ (แม่ฮ่อง ม้ง) สำนัก จัดการทรัพยากรป่าไม้ที่ ๒ (เชียงราย)	√		e-petition	สำนักบริหารกลาง, สน.จทป.๒ (เชียงราย)	
๒๕	ทส ๑๖๐๓.๗/๘๘๐	๒๑/๓/๒๕๕๖		การลักลอบตัดไม้พะยูนในพื้นที่ป่าชุมชน หมู่ที่ ๓ หมู่ที่ ๗ หมู่ที่ ๑๐ ตำบลโคกกง อำเภอชามูนาน จังหวัดอำนาจเจริญ	√		ทางโทรศัพท์	สน.จทป.ที่ ๗ สาขาอุบลราชธานี	
๒๖	ทส ๑๖๐๓.๗/๙๓๗	๒๕/๓/๒๕๕๖		การลักลอบค้าไม้พะยูน บ้านเลขที่ ๑๐๕ หมู่ที่ ๕ ตำบลน้ำปลึก อำเภอเมือง จังหวัดอำนาจเจริญ	√		ทางโทรศัพท์	สน.จทป.ที่ ๗ สาขาอุบลราชธานี	
๒๗	๕๖๑๑๑๔๙๓๒๘	๒๖/๔/๒๕๕๖		มีการตัดไม้ทำลายป่าต้นน้ำ ตำบลแม่ตื่น อำเภอแม่ระมาด จังหวัดตาก	√		e-petition	สน.จทป.ที่ ๔ (ตาก)	
๒๘	๕๖๑๑๑๘๗/๘๖๓	๓/๔/๒๕๕๖		ผอ.สำนักจัดการทรัพยากรป่าไม้ ที่ ๑๒ สาขากระบี่ไม่ยอมจ่ายเงินที่หน่วยตั้งเบิก ประจำเดือน แอมยังหักเปอร์เซ็นต์จากเงินที่หน่วยได้รับด้วย ช่วยตรวจสอบและสั่ง จ่าย	√		e-petition	สำนักบริหารกลาง	

รายงานผลการดำเนินการเรื่องร้องเรียน ประจำปีงบประมาณ พ.ศ. ๒๕๕๖ (เฉพาะเรื่องอยู่ระหว่างดำเนินการค้างข้ามปี) (ข้อมูลวันที่ ๓๑ พฤษภาคม ๒๕๕๗)

เอกสารแนบ ๒

ที่	เลขหนังสือส่ง/ รหัสอ้างอิง (ID)	วัน/เดือน/ปี ที่รับเรื่อง	วัน/เดือน/ปี ที่ปิดเรื่อง	เรื่อง	อยู่ระหว่าง ดำเนินการ	ดำเนินการ แล้วเสร็จ	หน่วยงาน เจ้าของเรื่อง/ ช่องทางการรับ เรื่องร้องเรียน	หน่วยงาน ที่เกี่ยวข้อง	หมายเหตุ
๒๙	๕๖๑๐๙๐๘๖๓๖	๓/๕/๒๕๕๖		มีการบุกรุกป่าไม้เพื่อขุดสระน้ำสาธารณะ หมู่ที่ ๑๐ หมู่บ้านนาคำ ตำบลเกษม อำเภอตระการพืชผล จังหวัดอุบลราชธานี	✓		e-petition	สน.จทป.ที่ ๗/ สาขาอุบลราชธานี	
๓๐	๕๖๑๑๓๔๘๐๓/๙	๑๖/๕/๒๕๕๖		มีการตัดไม้และบุกรุกป่าสงวนป่าดงมะไฟ ตำบลทรายมูล อำเภอทรายมูล จังหวัดยโสธร	✓		e-petition	สน.จทป.ที่ ๗/ สาขาอุบลราชธานี	
๓๑	๕๖๑๑๓๖๒๘๒๖	๑๖/๕/๒๕๕๖		มีการบุกรุกทำลายป่าต้นน้ำแม่ตื่น ตำบลแม่ตื่น อำเภอแม่ระมาด จังหวัดตาก	✓		e-petition	สน.จทป.ที่ ๔ (ตาก)	
๓๒	ทส ๑๖๐๓.๗/๕๐๑	๑๘/๕/๒๕๕๖		มีการบุกรุกตัดไม้ทำลายป่า ปรับพื้นที่บริเวณป่าสงวนโคกบ้านน้อย หมู่ที่ ๑๒ ตำบลจางลาน อำเภอพนา จังหวัดอุบลราชธานี	✓		ทางโทรศัพท์	สน.จทป.ที่ ๗/ สาขาอุบลราชธานี	
๓๓	ทส ๑๖๐๓.๗/๒๓๘	๒๙/๕/๒๕๕๖		กรณีมีการตัดไม้พวงและเก็บไว้ที่บ้านเพื่อระบายขายออก บริเวณหมู่บ้านวัดซ้อง ตำบลวัดซ้อง อำเภอขามเฒ่า จังหวัดอำนาจเจริญ	✓		ทางโทรศัพท์	สน.จทป.ที่ ๗/ สาขาอุบลราชธานี	
๓๔	๕๖๑๐๘๔๘๙๘๓	๓๐/๕/๒๕๕๖		มีการก่อสร้างหมู่บ้านและตัดถนนเส้นทางใหม่ผ่านป่าเขาไปถนนใหญ่ของเอกชนในเครือข่ายของทำเทียบเรือออร์ชี่เฮเวน บริเวณหมู่บ้านคองเอน อำเภอถลุง จังหวัดภูเก็ต	✓		e-petition	สน.จทป.ที่ ๑๒ สาขากระบี่	
๓๕	ทส ๑๖๐๓.๗/๒๓๙	๓๐/๕/๒๕๕๖		อดีตกำนันตำบลแม่เฒ่าร่วมกับลูกจ้างกรมป่าไม้ อำเภอแม่เฒ่า ลักลอบตัดไม้ในพื้นที่สวนป่าแม่จาง ตำบลสบบัว อำเภอแม่เฒ่า จังหวัดลำปาง	✓		ทางโทรศัพท์	สน.จทป.ที่ ๓ (ลำปาง)	
๓๖	ทส ๑๖๐๓.๗/๓๓๓	๑๙/๖/๒๕๕๖		กรณีมีการบุกรุกที่ดินเพื่อนำไปถมที่ในการสร้างหมู่บ้านจัดสรร พื้นที่ป่าชุมชนเหล่าพัฒนา หมู่ที่ ๑๔ตำบลบ้านดู่ อำเภอเมือง จังหวัดเชียงราย	✓		ทางโทรศัพท์	สน.จทป.ที่ ๒ (เชียงราย)	
๓๗	ทส ๑๖๐๓.๗/๓๔๑	๒๐/๖/๒๕๕๖		พบเห็นประชาชนพบเห็นไม้พะยูนในรถสิบล้อ จำนวนกว่า ๑๐๐ ท่อน	✓		ทางโทรศัพท์	สำนักป้องกันฯ	
๓๘	ทส ๑๖๐๓.๗/๓๔๒	๒๐/๖/๒๕๕๖		มีการบุกรุกตัดไม้หวงห้ามในสวนป่าควนยางชุม หมู่ที่ ๑๐ ตำบลโคกกลอย อำเภอตะกั่วทุ่ง จังหวัดพังงา และบุกรุกป่าต้นน้ำ บ้านบางป่า ตำบลหล่อยิ่ง อำเภอตะกั่วป่า จังหวัดพังงา โดยบุกรุกหวงห้ามเพื่อนำไปสร้างบังกะโล	✓		ทางโทรศัพท์	สำนักป้องกันฯ	
๓๙	ทส ๑๖๐๓.๗/๓๗๓	๒๕/๖/๒๕๕๖		มีการบุกรุกพื้นที่ป่า หมู่ที่ ๔ ตำบลหงษ์เจริญ อำเภอท่าแซะ จังหวัดชุมพร	✓		ทางโทรศัพท์	สน.จทป.ที่ ๑๑ (สุราษฎร์ธานี)	
๔๐	ทส ๑๖๐๓.๗/๓๗๖	๒๖/๖/๒๕๕๖		มีการลักลอบตัดไม้พะยูนในพื้นที่ป่าชุมชนสาธารณะเพื่อขาย บริเวณบ้านโนนม่วง หมู่ที่ ๒ ตำบลกุดชุม อำเภอคำเขื่อนแก้ว จังหวัดยโสธร	✓		ทางโทรศัพท์	สน.จทป.ที่ ๗/ สาขาอุบลราชธานี	
๔๑	ทส ๑๖๐๓.๗/๓๗๙	๒๖/๖/๒๕๕๖		มีการลักลอบตัดไม้พะยูน ไม้ประดู่ ไม้แดงในพื้นที่ป่าชุมชน บริเวณหมู่ที่ ๒ ตำบลหาดแพง อำเภอศรีสงคราม จังหวัดนครพนม	✓		ทางโทรศัพท์	สน.จทป.ที่ ๖ สาขานครพนม	
๔๒	๕๖๑๑๓๑๑๖๒๑	๒๗/๖/๒๕๕๖		มีชาวบ้านและนายทุนเข้าไปบุกรุกตัดไม้ในเขตพื้นที่ป่า บริเวณพื้นที่ ตำบลเขาต่อ อำเภอปลายพระยา จังหวัดกระบี่	✓		e-petition	สน.จทป.ที่ ๑๒ สาขากระบี่	

รายงานผลการดำเนินการเรื่องร้องเรียน ประจำปีงบประมาณ พ.ศ. ๒๕๕๖ (เฉพาะเรื่องอยู่ระหว่างดำเนินการค้างข้ามปี) (ข้อมูลวันที่ ๓๑ พฤษภาคม ๒๕๕๗)

เอกสารแนบ ๒

ที่	เลขหนังสือส่ง/ รหัสอ้างอิง (ID)	วัน/เดือน/ปี ที่รับเรื่อง	วัน/เดือน/ปี ที่ปิดเรื่อง	เรื่อง	อยู่ระหว่าง ดำเนินการ	ดำเนินการ แล้วเสร็จ	หน่วยงาน เจ้าของเรื่อง/ ช่องทางการรับ เรื่องร้องเรียน	หน่วยงาน ที่เกี่ยวข้อง	หมายเหตุ
๔๓	๕๖๑๑๒๒๗/๑๖๓	๒๘/๖/๒๕๕๖		ขอให้ตรวจสอบพฤติกรรมปร่าไม้เขามาเก๋อง หมู่ที่ ๑๔ ต.วังท่าช้าง อ.กบินทร์บุรี จ.ปราจีนบุรี	√		e-petition	สน.จทป.ที่ ๙ สาขาปราจีนบุรี	
๔๔	๕๖๑๑๑๐๐๘๗/๒	๒๘/๖/๒๕๕๖		ขอให้เร่งพิจารณาจ่ายเงินเดือนให้แก่ลูกจ้างประจำ ฝ่ายเข้ารับน้ำ (ตามข้อมูลผู้ร้องแจ้ง) สังกัดสำนักงานป่าไม้จังหวัดพังงา อำเภอเมือง จังหวัดพังงา	√		e-petition	สน.จทป.ที่ ๑๒ สาขากระบี่	
๔๕	๕๖๑๐๙๒๕๓๖๙	๑/๗/๒๕๕๖		มีเจ้าหน้าที่ของสำนักงานป่าไม้ที่ ๑๒ จังหวัดกระบี่ ได้เข้าไปจับกุมหรือถอนสวนยางพารา โดยพื้นที่ตรงนั้นมีทั้งของชาวบ้านและนายทุน แต่เจ้าหน้าที่สำนักงานป่าไม้จับกุมแต่พื้นที่ของชาวบ้านที่ปลูกยางพาราโดยไม่ไปจับกุมพื้นที่ที่ของนายทุนเลย	√		e-petition	สน.จทป.ที่ ๑๒ สาขากระบี่	
๔๖	๕๖๑๒๒๗๙๐๐๙๗	๑/๗/๒๕๕๖		ขอแจ้งเบาะแสเกี่ยวกับการบุกรุกพื้นที่ป่าชุมชน บริเวณหมู่บ้านท่าพล หมู่ที่ ๑๐ ตำบลต๋านมะขามเตี้ย อำเภอต๋านมะขามเตี้ย จังหวัดกาญจนบุรี	√		e-petition	สน.จทป.ที่ ๑๐ (ราชบุรี)	
๔๗	๕๖๑๑๔๗๔๙๙๖	๓/๗/๒๕๕๖		ขอให้ตรวจสอบการบุกรุกพื้นที่ป่าสงวน บริเวณตำบลออย อำเภอปง จังหวัดพะเยา	√		e-petition	สน.จทป.ที่ ๒ (เชียงใหม่)	
๔๘	ทส ๑๖๐๓.๗/๔๑๙	๓/๗/๒๕๕๖		มีการบุกรุกป่า บริเวณเขาภูเวียง บ้านนาดี หมู่ที่ ๑๐ ตำบลภูธาตุ อำเภอหนองนาคำ จังหวัดขอนแก่น	√		ทางโทรศัพท์	สน.จทป.ที่ ๗ (ขอนแก่น)	
๔๙	๕๖๑๑๓๐๒๒๕๖	๕/๗/๒๕๕๖		ขอให้ตรวจสอบการบุกรุกทำรายป่าเขตบ้านดอนไชยป่าแถมตำบลออย อำเภอปง กับบ้านห้วยขุน ตำบลควน มีการบุกรุกป่าอย่างหนัก เพิ่มเติมพื้นที่ฝ่ายสันหลวง บ้านดอนไชยป่าแถม ต.ออย อ.ปง จ.พะเยา	√		e-petition	สน.จทป.ที่ ๒ (เชียงใหม่)	
๕๐	๕๖๐๐๘๗๑	๓/๗/๒๕๕๖		ขอให้ตรวจสอบการปลูกลายพาราในสวนป่าเฉลิมพระเกียรติ ในพื้นที่บ้านน้ำเขียว หมู่ที่ ๔ ตำบลเขาแดง อำเภอสะบ้าย้อย จังหวัดสงขลา	√		เว็บไซต์กรมป่าไม้	สน.จทป.ที่ ๑๓ (สงขลา)	
๕๑	๕๖๐๐๙๗๓	๑๓/๗/๒๕๕๖		มีการบุกรุกป่าสงวนเพื่อปลูกล้มและข้าวโพด บริเวณป่าหลังวัดบ้านห้วยเตือ หมู่ที่ ๑๙ ตำบลแม่ลิ้น อำเภอศรีสัชนาลัย จังหวัดสุโขทัย	√		เว็บไซต์กรมป่าไม้	สน.จทป.ที่ ๔ (ตาก)	
๕๒	ทส ๑๖๐๓.๗/๕๒๗	๒๔/๗/๒๕๕๖		มีการบุกรุกพื้นที่ป่าสงวน ป่าต้นน้ำ หมู่ที่ ๙ ตำบลปงน้อย อำเภอดอยหลวง จังหวัดเชียงราย	√		ทางโทรศัพท์	สน.จทป.ที่ ๒ (เชียงใหม่)	
๕๓	ทส ๑๖๐๓.๗/๕๒๘	๒๔/๗/๒๕๕๖		มีการตัดไม้ทำลายป่าเพื่อปลูกพืชไร่ บริเวณบ้านกุดกว้าง ตำบลดงมะไฟ อำเภอทรายมูล จังหวัดยโสธร	√		ทางโทรศัพท์	สน.จทป.ที่ ๗ สาขาอุบลราชธานี	
๕๔	ทส ๑๖๐๓.๗/๕๓๕	๒๕/๗/๒๕๕๖		มีการบุกรุกป่าสงวนเพื่อปลูกลายพารา หมู่ที่ ๑๐ ตำบลหนองโดน อำเภอลำปลายมาศ จังหวัดบุรีรัมย์	√		ทางโทรศัพท์	สน.จทป.ที่ ๔ (นครราชสีมา)	
๕๕	ทส ๑๖๐๓.๗/๕๓๙	๒๖/๗/๒๕๕๖		มีการบุกรุกขุดทราย บริเวณห้วยแม่กองค้าย ตำบลดงลิ้น อำเภอบ้านด่านลานหอย จังหวัดสุโขทัย	√		ทางโทรศัพท์	สน.จทป.ที่ ๔ (ตาก)	
๕๖	ทส ๑๖๐๓.๗/๕๔๔	๒๖/๗/๒๕๕๖		มีการบุกรุกพื้นที่ป่าสงวน ใกล้อ่างเก็บน้ำแม่ลิ้น บ้านแม่ลิ้น หมู่ที่ ๙ ตำบลนาพูน อำเภอวังชิ้น จังหวัดแพร่	√		ทางโทรศัพท์	สน.จทป.ที่ ๓ สาขาแพร่	

รายงานผลการดำเนินการเรื่องร้องเรียน ประจำปีงบประมาณ พ.ศ. ๒๕๕๖ (เฉพาะเรื่องอยู่ระหว่างดำเนินการค้างข้ามปี) (ข้อมูลวันที่ ๓๑ พฤษภาคม ๒๕๕๗)

เอกสารแนบ ๒

ที่	เลขหนังสือส่ง/ รหัสอ้างอิง (ID)	วัน/เดือน/ปี ที่รับเรื่อง	วัน/เดือน/ปี ที่ปิดเรื่อง	เรื่อง	อยู่ระหว่าง ดำเนินการ	ดำเนินการ แล้วเสร็จ	หน่วยงาน เจ้าของเรื่อง/ ช่องทางการรับ เรื่องร้องเรียน	หน่วยงาน ที่เกี่ยวข้อง	หมายเหตุ
๕๗	๕๖๑๑๓๙๖๖๔๗	๓๑/๗/๒๕๕๖		ขอให้ตรวจสอบการลักลอบขายไม้พุงของกลางของป่าสงวนแห่งชาติ ในพื้นที่ บ้านคูเมือง ตำบลคูเมือง อำเภอมหาชนะชัย จังหวัดยโสธร	√		e-petition	สน.จทป.ที่ ๗/ สาขาอุบลราชธานี	
๕๘	ทส ๑๖๐๓.๗/๖๕๒	๖/๘/๒๕๕๖		มีการบุกรุกป่าบริเวณป่าบ้านเปือย หมู่ที่ ๗ ตำบลหนองฮี อำเภอรายไคล จังหวัดศรีสะเกษ	√		ทางโทรศัพท์	สน.จทป.ที่ ๘ (นครราชสีมา)	
๕๙	ทส ๑๖๐๓.๗/๖๖๖	๘/๘/๒๕๕๖		มีการบุกรุกพื้นที่ป่าสงวน หมู่บ้านแจ้ห่ม หมู่ที่ ๖ และหมู่ที่ ๑๑ ตำบลแจ้ห่ม อำเภอแจ้ห่ม จังหวัดลำปาง	√		ทางโทรศัพท์	สน.จทป.ที่ ๓ (ลำปาง)	
๖๐	ทส ๑๖๐๓.๗/๖๘๗	๑๔/๘/๒๕๕๖		มีการลักลอบตัดไม้ กฤษณา บริเวณสวนป่าบางขุน หมู่ที่ ๕ และหมู่ที่ ๘ เชื่อมต่อกับตำบลเทพยดริยัตริย์ อำเภอถลาง จังหวัดภูเก็ต	√		ทางโทรศัพท์	สน.จทป.ที่ ๑๒ สาขากระบี่	
๖๑	ทส ๑๖๐๓.๗/๖๙๑	๑๔/๘/๒๕๕๖		มีการบุกรุกพื้นที่ป่าสงวน หมู่ที่ ๑๖ ตำบลลำพญากลาง อำเภอมวกเหล็ก จังหวัดสระบุรี	√		ทางโทรศัพท์	สน.จทป.ที่ ๕ (สระบุรี)	
๖๒	ทส ๑๖๐๓.๗/๖๙๖	๑๕/๘/๒๕๕๖		มีการบุกรุกพื้นที่ป่าสงวน ป่าแม่จาวฝั่งขวา หมู่ที่ ๑๐ หมู่บ้านเป่าะทอง ตำบลบ้าน โป่ง อำเภอจาว จังหวัดลำปาง	√		ทางโทรศัพท์	สน.จทป.ที่ ๓ (ลำปาง)	
๖๓	๕๖๑๑๓๔๒๗/๕๒	๑๙/๘/๒๕๕๖		มีการบุกรุกพื้นที่ป่า หน่วยป้องกันพิทักษ์ป่ารักษาลานกระบือ หมู่ที่ ๒ อ.บ้านด่าน ลายหอย ต.ดลิ่งชัน จ.สุโขทัย	√		e-petition	สน.จทป.ที่ ๔ (ตาก)	
๖๔	ทส ๑๖๐๓.๗/๗๐๘	๒๐/๘/๒๕๕๖		มีการบุกรุกพื้นที่ป่าสงวน บริเวณเขาลาดมะเดื่อ ตำบลสวนเมี่ยง อำเภอท่า กระการ จังหวัดพิษณุโลก	√		ทางโทรศัพท์	สน.จทป.ที่ ๔ สาขาพิษณุโลก	
๖๕	ทส ๑๖๐๓.๗/๗๑๕	๒๐/๘/๒๕๕๖		มีการตัดไม้พะยุง หมู่บ้านมะกอก หมู่ที่ ๑๐ และ หมู่ที่ ๑๔ ตำบลหนองหมื่นถ่าน อำเภออาจสามารถ จังหวัดร้อยเอ็ด	√		ทางโทรศัพท์	สน.จทป.ที่ ๗ (ขอนแก่น)	
๖๖	ทส ๑๖๐๓.๗/๗๑๑	๒๒/๘/๒๕๕๖		มีการตัดไม้พะยุง หมู่บ้านหนองยอ หมู่ที่ ๑๒ ตำบลข้าวปุ้น อำเภอคูตัวบ้าน จังหวัดอุบลราชธานี	√		e-petition	สน.จทป.ที่ ๗/ สาขาอุบลราชธานี	
๖๗	๕๖๑๑๓๘๔๑๙๒	๓๐/๘/๒๕๕๖		มีการลักลอบขนส่งไม้พุงโดยชาวบ้านและผู้มีอิทธิพลจะนัดส่งกัน จากอำเภอชานู มาน ส่งไปยัง อำเภอมุกดาหาร หมู่ที่ ๖ ตำบลปากอ อำเภอชานูมาน จังหวัด อำนาจเจริญ	√		e-petition	สน.จทป.ที่ ๗/ สาขาอุบลราชธานี	
๖๘	ทส ๑๖๐๓.๗/๗๑๕	๒๙/๘/๒๕๕๖		มีการลักลอบตัดไม้สัก บริเวณบ้านแก่น หมู่ที่ ๗ ตำบลนายาง อำเภอสบปราบ จังหวัดลำปาง	√		ทางโทรศัพท์	สน.จทป.ที่ ๓ (ลำปาง)	
๖๙	ทส ๑๖๐๓.๗/๗๑๔	๒๙/๘/๒๕๕๖		มีการตัดไม้ในพื้นที่ป่าสงวน ตำบลแม่เม็ก อำเภอเถิน จังหวัดลำปาง	√		ทางโทรศัพท์	สน.จทป.ที่ ๓ (ลำปาง)	
๗๐	ทส ๑๖๐๓.๗/๗๘๗	๓๑/๘/๒๕๕๖		มีการบุกรุกพื้นที่ป่าสงวนแห่งชาติแม่ลาน ตำบลบ้านปิน อำเภอลอง จังหวัดแพร่	√		ทางโทรศัพท์	สน.จทป.ที่ ๓ สาขาแพร่	
๗๑	๕๖๐๑๒๑๒	๒๐/๘/๒๕๕๖		แมคโครชุดดินพื้นที่ป่าโดยแอบอ้าง อบต. นายทุนนำแมคโครชุดดินที่ไม่มีเอกสาร สิทธิ์ แอบอ้างบอกว่าชุดที่ของ อบต.เวียง อำเภอเทิง จังหวัดเชียงราย	√		เว็บไซต์กรมป่าไม้	สน.จทป.ที่ ๒ (เชียงราย)	

รายงานผลการดำเนินการเรื่องร้องเรียน ประจำปีงบประมาณ พ.ศ. ๒๕๕๖ (เฉพาะเรื่องอยู่ระหว่างดำเนินการค้างข้ามปี) (ข้อมูลวันที่ ๓๑ พฤษภาคม ๒๕๕๗)

เอกสารแนบ ๒

ที่	เลขหนังสือส่ง/ รหัสอ้างอิง (ID)	วัน/เดือน/ปี ที่รับเรื่อง	วัน/เดือน/ปี ที่ปิดเรื่อง	เรื่อง	อยู่ระหว่าง ดำเนินการ	ดำเนินการ แล้วเสร็จ	หน่วยงาน เจ้าของเรื่อง/ ช่องทางการรับ เรื่องร้องเรียน	หน่วยงาน ที่เกี่ยวข้อง	หมายเหตุ
๓๒	๕๖๐๑๑๙๔	๑๖/๘/๒๕๕๖		ขอให้ตรวจสอบการใช้พื้นที่ป่า ด้วยทางที่มข้าวซุนพล ได้รับเรื่องร้องเรียนจาก ประชาชน บ้านดงมะไฟ ต.มะเกลือใหม่ อ.สูงเนิน จ.นครราชสีมา	√		เว็บไซต์กรมป่าไม้	สน.จทป.ที่ ๘ (นครราชสีมา)	
๓๓	๕๖๐๑๐๘๔	๓๑/๘/๒๕๕๖		หน่วยเขามาลาด อน.๑๒ ได้รับรถกระบะใช้งาน ๑ คัน แต่ยังไม่ได้รถ ผู้ร้องเรียน เป็นบุตรหลานของเจ้าหน้าที่กรมป่าไม้ หน่วยเขามาลาด อน.๑๒ อ.สว่างอารมณ์ จ.อุทัยธานี	√		เว็บไซต์กรมป่าไม้	สำนักป้องกันฯ	
๓๔	ทส ๑๖๐๓.๓๑/๓๖๔๙	๒๑/๙/๒๕๕๖		มีการบุกรุกพื้นที่ป่าสงวนแห่งชาติ บ้านดอนมูล หมู่ที่ ๓ ตำบลหัวเสือ อำเภอแม่ทะ จังหวัดลำปาง	√		ทางโทรศัพท์	สน.จทป.ที่ ๓ (ลำปาง)	
๓๕	๕๖๐๑๓๕๑	๑/๙/๒๕๕๖		ขอให้ตรวจสอบพฤติกรรมเจ้าหน้าที่ป่าไม้ หน่วยป้องกันรักษาป่าที่ ลป.๓๑ (แม่หวด) ประพฤติมิชอบและละเว้นการปฏิบัติหน้าที่	√		เว็บไซต์ กรมป่าไม้	สน.จทป.ที่ ๓ (ลำปาง)	
๓๖	๕๖๐๑๓๙๔๓๓๑๕	๑๒/๙/๒๕๕๖		มีการบุกรุกป่าชุมชนบ้านหนอง หมู่ ๑๐ และป่าชุมชนบ้านหนองผำ หมู่ ๑๓ บ้าน หนอง ตำบลศรีษะเกษ อำเภอนาน้อย จังหวัดน่าน	√		e-petition	สน.จทป.ที่ ๓ สาขาแพร่	
๓๗	๕๖๐๑๓๕๔๙๓๙๓	๑๘/๙/๒๕๕๖		มีนายทุนชาวบ้าน เข้าไปลักลอบตัดไม้ ไม้พยุง ไม้ประดู่ไม้มะค่าในป่า และนำไม้ มาพักไว้ที่หลังบ้านนายทุน หมู่ที่ ๑ ตำบลสงเปลือย อำเภอนามน จังหวัดกาฬสินธุ์	√		e-petition	สน.จทป.ที่ ๓ (ขอนแก่น)	
๓๘	๕๖๐๑๓๑๘๕๕๑	๓๐/๙/๒๕๕๖		มีการลักลอบขนไม้พยุงบริเวณหมู่ที่ ๙ บ้านสงดวยคำฝักหนอง อ.เมืองมุกดาหาร ต.บางทรายใหญ่ จ.มุกดาหาร	√		e-petition	สน.จทป.ที่ ๓ (ขอนแก่น)	
๓๙	ทส ๑๖๐๓.๓๑/๙๐๕	๒๓/๙/๒๕๕๖		มีการบุกรุกพื้นที่ป่าไม้ หมู่ที่ ๔ ตำบลท่ากระดาน อำเภอศรีสวัสดิ์ จังหวัดกาญจนบุรี	√		ทางโทรศัพท์	สน.จทป.ที่ ๑๐ (ราชบุรี)	
๔๐	ทส ๑๖๐๓.๓๑/๒๙๘	๒๕/๙/๒๕๕๖		มีการบุกรุกพื้นที่ป่าสงวน หลังบึงน่านัน ปตท. ตำบลศาลาด่าน อำเภอเกาะลันตา จังหวัดกระบี่	√		ทางโทรศัพท์	สน.จทป.ที่ ๑๒ สาขากระบี่	
๔๑	๕๖๐๑๓๘๔	๒๑/๙/๒๕๕๖		บุกรุกพื้นที่ป่าสงวน บริเวณบ้านดอนมูล ม.๓ ต.หัวเสือ อ.แม่ทะ จ.ลำปาง	√		ปม./โทรศัพท์	สน.จทป.ที่ ๓ (ลำปาง)	
๔๒	๕๖๐๑๓๕๑	๒๑/๙/๒๕๕๖		พฤติกรรมของเจ้าหน้าที่ ประพฤติมิชอบ และละเว้นการปฏิบัติหน้าที่ บ้านโป่ง อ.งาว จ.ลำปาง	√		ปม./เว็บไซต์	สน.จทป.ที่ ๓ (ลำปาง)	
๔๓	๕๖๐๑๔๐๓	๖/๙/๒๕๕๖		การบุกรุกป่า เพื่อปลูกยางพารา ภูบ้านหนองเมย บ้านประชาสามัคคี ม.๘ ต.หนองตม อ.ภูเขียว จ.ชัยภูมิ	√		ปม./เว็บไซต์	สน.จทป.ที่ ๘ (นครราชสีมา)	
๔๔	๕๖๐๑๒๐๓	๓๐/๙/๒๕๕๖		ตัดไม้ทำลายป่า ในป่าอ่างฤๅไน ม.๓ บ้านร่มโพธิ์ทอง ต.คลองตะเกรา อ.ท่าตะเียบ จ.ระยอง	√		ปม./โทรศัพท์	สน.จทป.ที่ ๙ สาขาปราจีนบุรี	
รวม					๘๔				
รวมทั้งหมด					๘๔				

รายงานผลการดำเนินการเรื่องร้องเรียน ประจำปีงบประมาณ พ.ศ. ๒๕๕๕ (เฉพาะเรื่องอยู่ระหว่างดำเนินการค้างข้ามปี) (ข้อมูลอัปเดตถึงวันที่ ๓๑ พฤษภาคม ๒๕๕๗)

เอกสารแนบ ๓

ที่	เลขหนังสือส่ง/ รหัสอ้างอิง (ID)	วัน/เดือน/ปี ที่รับเรื่อง	วันที่ปิดเรื่อง (แล้วเสร็จ)	เรื่อง	อยู่ระหว่าง ดำเนินการ	ดำเนินการ แล้วเสร็จ	หน่วยงาน เจ้าของเรื่อง/ช่องทางกร รับเรื่องร้องเรียน	หน่วยงานที่เกี่ยวข้อง	หมายเหตุ
๑	๑๖๐๓.๗/๓๐๘๒	๓/๑๐/๒๕๕๔		มีนายทุนว่าจ้างชาวบ้านตัดไม้พะยุงบนภูเขาหลังหมู่บ้านหนองหญ้าปล้อง หมู่ ๔ ตำบลบ้านเหล่า อำเภอคำชะอี จังหวัดมุกดาหาร	√		ทางโทรศัพท์	สำนักป้องกันฯ	
๒	๑๖๐๓.๗/๓๑๐๑	๕/๑๐/๒๕๕๔		การลักลอบตัดไม้ทำลายป่าและตั้งโรงเลื่อยไม้เถื่อน ที่บ้านสบฟ้า หมู่ ๗ ตำบลแจ้ห่ม อำเภอแจ้ห่ม จังหวัดลำปาง	√		ทางโทรศัพท์	สำนักป้องกันฯ	
๓	๑๖๐๓.๗/๓๑๒๘	๑๐/๑๐/๒๕๕๔		การบุกรุกป่าบนภูเขา ไปทางทิศตะวันตกของหมู่บ้านคลองเตย หมู่ ๑๓ และบ้านมอตาแจ็ก หมู่ ๑๔ ตำบลห้วยยาง อำเภอคอนสาร จังหวัดชัยภูมิ	√		ทางโทรศัพท์	สำนักป้องกันฯ	
๔	๑๖๐๓.๗/๓๑๕๖	๑๑/๑๐/๒๕๕๔		ขอให้กรมป่าไม้ตรวจสอบ กรณีมีการบุกรุกป่าบนภูเขา ที่อยู่ระหว่างตำบลบ่อเวฬุ และตำบลดกพรม อำเภอขลุง จังหวัดจันทบุรี	√		ทางโทรศัพท์	สำนักป้องกันฯ	
๕	๑๖๐๓.๗/๓๑๙๕	๑๗/๑๐/๒๕๕๔		ตำรวจสังกัดสถานีตำรวจสร้างค้อ ร่วมกันนำไม้พะยุงมาเก็บไว้ที่หมู่ ๑๘ หมู่บ้านโนนสวนป่า ตำบลสร้างค้อ อำเภอภูพาน จังหวัดสกลนคร	√		ทางโทรศัพท์	สำนักป้องกันฯ	
๖	๕๕๑๐๙๖๑๘๓๑	๒๒/๑๑/๒๕๕๔		การตัดไม้ทำลายป่าในเขตหมู่ ๗ ตำบลโพนงาม อำเภอบุญชริก จังหวัดอุบลราชธานี มีบุคคลศรีอยุธยา เป็น ดชด. และเจ้าหน้าที่ป่าไม้บางคนเป็นผู้หมุนหลังในการตัดไม้	√		e-petition	สน.จทป.๗ สาขาอุบลราชธานี	
๗	๑๖๐๓.๗/๓๕๑๕	๑๙/๑๒/๒๕๕๔		มีเจ้าหน้าที่กรมป่าไม้ลักลอบตัดไม้สักที่สวนป่าบ้านแม่หยวก ระหว่างหมู่บ้านคอกกับหมู่บ้านแม่หยวก ต.บันรือ อ.งาว จ.ลำปาง	√		ทางโทรศัพท์	สำนักป้องกันฯ	
๘	๑๖๐๓.๗/๑๒๔	๑๒/๑๒/๒๕๕๔		มีการบุกรุกทำลายป่าในเขตป่าสงวนแห่งชาติ เขตพื้นที่หมู่ที่ ๕ หมู่บ้านหินดาด อ.ทุ่งคาว จ.ชุมพร	√		ทางโทรศัพท์	สำนักป้องกันฯ	
๙	๑๖๐๓.๗/๑๒๘	๑๓/๑๒/๒๕๕๔		มีการบุกรุกทำลายป่าต้นน้ำ เขตพื้นที่หมู่ ๖ หมู่บ้านขุนน้ำพริก ต.นาไร่หลวง อ.สองแคว จ.น่าน	√		ทางโทรศัพท์	สำนักป้องกันฯ	
๑๐	๑๖๐๓.๗/๑๔๔	๑๗/๑๒/๒๕๕๔		มีการบุกรุกทำลายป่า บริเวณพื้นที่หลังเขื่อน บ้านหนองมะกรูด หมู่ที่ ๕ ต.แก่งกระจาน จ.เพชรบุรี	√		ทางโทรศัพท์	สำนักป้องกันฯ	
๑๑	๑๖๐๓.๗/๑๔๔/๕๕	๑๘/๑๒/๒๕๕๔		มีการตัดไม้และขนไม้ในเขตป่าสงวนแห่งชาติ เขตพื้นที่บ้านเปือย อ.กันทรารมย์ จ.ศรีสะเกษ	√		ทางโทรศัพท์	สำนักป้องกันฯ	
๑๒	๑๖๐๓.๗/๑๔๗/๓	๖/๒/๒๕๕๕		มีการตัดไม้ประดู่ ไม้ยูคา ในเขตพื้นที่ป่าสงวนแห่งชาติ หมู่ที่ ๕ ต.ท่ามะปราง อ.แก่งคอย จ.สระบุรี	√		ทางโทรศัพท์	สำนักป้องกันฯ	
๑๓	๑๖๐๓.๗/๔๘๕	๑๖/๒/๒๕๕๕		มีการลักลอบตัดไม้ในเขตพื้นที่ หมู่ ๑ หมู่ ๒ ต.ห้วยยู อ.เหนือคลอง จ.กระบี่	√		ทางโทรศัพท์	สำนักป้องกันฯ	
๑๔	๕๕๑๐๙๐๘๙๙๐	๑๗/๒/๒๕๕๕		ตำหนิ ละเลย การปฏิบัติหน้าที่ ไม่ใส่ใจ กรณีเจ้าหน้าที่ป่าไม้(สงวนชื่อ) จำนวน ๒ คน ลักตัดศูนย์ประสานงานป่าไม้จังหวัดน่าน	√		e-petition	สน.จทป.๒ (เชียงใหม่)	(ปกปิดชื่อผู้ถูกร้องเรียน)
๑๕	๕๕๑๐๙๒๖๗๗/๓	๑๗/๒/๒๕๕๕		เจ้าหน้าที่เสือไฟ(สงวนชื่อ) ต.แม่วงก์ อ.แม่วงก์ ในพื้นที่จังหวัดนครสวรรค์ ซึ่งมีพฤติกรรมตัดไม้สักไปขาย ให้นำทุนและมีเจ้าหน้าที่อีกหลายคนที่มีส่วนรู้เห็นและรับส่วยด้วย เคยแจ้งไปหลายครั้งแล้วแต่ก็ไม่เห็นจัดการเจ้าหน้าที่ที่มีพฤติกรรมแบบนี้ ถ้าจะมีคนเข้าไปตรวจสอบพฤติกรรมของเจ้าหน้าที่กรุณาอย่าใช้วิทยุสื่อสารในการติดต่อเพราะเจ้าหน้าที่จะรู้ตัว	√		e-petition	สำนักป้องกันฯ	(ปกปิดชื่อผู้ถูกร้องเรียน)
๑๖	๕๕๑๑๔๒๓๕๙๓	๒๔/๒/๒๕๕๕		กรณีการบุกรุกป่าสงวนแห่งชาติ ควนโนรา ในพื้นที่ ตำบลแม่ขี้ อำเภอตะโหมด จังหวัดพัทลุง โดยการร่วมมือกับนายทุนและเจ้าหน้าที่ตำรวจบางคนทำการบุกรุกขุดดินบริเวณ ป่าสงวนควนโนรา แล้วนำไปส่งให้กับนายทุน และใช้อำนาจอิทธิพลข่มขู่ชาวบ้าน	√		e-petition	สำนักป้องกันฯ	
๑๗	๑๖๐๓.๗/๕๔๗/๕๕	๒๕/๒/๒๕๕๕		กรณีมีการลักลอบขุดดิน บริเวณเขาหนองหงส์ หมู่ ๒ และหมู่ ๔ ต.กระเจ็ด อ.เมือง จ.ระยอง	√		ทางโทรศัพท์	สำนักป้องกันฯ	

รายงานผลการดำเนินการเรื่องร้องเรียน ประจำปีงบประมาณ พ.ศ. ๒๕๕๕ (เฉพาะเรื่องอยู่ระหว่างดำเนินการค้างข้ามปี) (ข้อมูลอัปเดตถึงวันที่ ๓๑ พฤษภาคม ๒๕๕๗)

เอกสารแนบ ๓

ที่	เลขหนังสือส่ง/ รหัสอ้างอิง (ID)	วัน/เดือน/ปี ที่รับเรื่อง	วันที่ปิดเรื่อง (แล้วเสร็จ)	เรื่อง	อยู่ระหว่าง ดำเนินการ	ดำเนินการ แล้วเสร็จ	หน่วยงาน เจ้าของเรื่อง/ช่องทางกร รับเรื่องร้องเรียน	หน่วยงานที่เกี่ยวข้อง	หมายเหตุ
๑๘	๑๖๐๓.๗/๕๖๗	๒๗/๒/๒๕๕๕		กรณีมีการเผา ตัดไม้ทำลายป่า บริเวณกิโลเมตรที่ ๔๓-๔๕ หมู่บ้านแม่ตึบ อ.งาว จ.ลำปาง	√		ทางโทรศัพท์	สำนักป้องกันฯ	
๑๙	๑๖๐๓.๗/๕๖๖	๒๘/๒/๒๕๕๕		กรณีมีการบุกรุกเผาป่า บริเวณพื้นที่ป่าสงวนแม่สุย หมู่ที่ ๗ ต.แม่คำ อ.เมือง จ.ลำปาง	√		ทางโทรศัพท์	สำนักป้องกันฯ	
๒๐	๑๖๐๓.๗/๖๕๘	๒/๓/๒๕๕๕		กรณีมีนายทุนร่วมกับกำนัน หมู่ ๒ บ้านเมืองเก่า ต.เมืองเก่า อ.แม่แตง จ.เชียงใหม่ ร่วมกันบุกรุกตัดไม้ใน เขตป่าสงวนเพื่อทำรีสอร์ท	√		ทางโทรศัพท์	สำนักป้องกันฯ	
๒๑	๕๕๑๑๓๗/๔๕๒๐	๑๔/๓/๒๕๕๕		มีการลักลอบตัดไม้จากป่าโดยนายทุน(สงวนชื่อ) และเจ้าหน้าที่ป่าไม้ร่วมมือกันและได้ขนไม้ไปไว้ยัง บ้านเลขที่ ๗๒ ม.๙ บ้านร่มแก้ว ต.ปงน้อย อ.ดอยหลวง จ.เชียงราย	√		e-petition	สำนักป้องกันฯ, สน.จทป.๒ (เชียงราย)	(ปกปิดชื่อผู้ถู กร้องเรียน)
๒๒	๑๖๐๓.๗/๔๔๓	๑๗/๓/๒๕๕๕		กรณีมีการตัดไม้ทำลายป่าในเขตพื้นที่ หมู่บ้านป่าสักงาม ต.ลวงเหนือ อ.ดอยสะเก็ด จ.เชียงใหม่	√		ทางโทรศัพท์	สำนักป้องกันฯ	
๒๓	๑๖๐๓.๗/๔๗๒	๒๑/๓/๒๕๕๕		กรณีมีการบุกรุกป่าสงวน หมู่ที่ ๒ บ้านห้วยไม้ไทร ต.ปากมาก อ.ไชยา จ.สุราษฎร์ธานี	√		ทางโทรศัพท์	สำนักป้องกันฯ	
๒๔	๑๖๐๓.๗/๔๗๓	๒๑/๓/๒๕๕๕		กรณีมีการบุกรุกป่าสงวน หมู่ที่ ๑๐ ต.เม็ງราย อ.พญาเม็งราย จ.เชียงราย	√		ทางโทรศัพท์	สำนักป้องกันฯ	
๒๕	๑๖๐๓.๗/๔๗๔	๒๑/๓/๒๕๕๕		กรณีมีการตัดไม้ทำลายป่า หมู่ที่ ๑๔ ต.รัตนบุรี อ.รัตนบุรี จ.สุรินทร์	√		ทางโทรศัพท์	สำนักป้องกันฯ	
๒๖	๕๕๑๑๓๗/๓๕๒๗/๕	๒๓/๓/๒๕๕๕		ขอแจ้งเบาะแสการลักลอบตัดไม้ทำลายป่า บริเวณพื้นที่ป่าสงวนดงหนองแสง บ้านป่าตอง และพื้นที่ป่า สงวนดงบ้านเหมย บ้านเหมียด หมู่ที่ ๕ ถนนเคาะวัง ต.ผือฮี อ.มหาชนะชัย จ.ยโสธร	√		e-petition	สำนักป้องกันฯ, สน.จทป.๗/ สาขาอุบลราชธานี	
๒๗	๕๕๑๑๓๗/๐๙๖๙๕	๓๐/๓/๒๕๕๕		ขอแจ้งเบาะแสการลักลอบขนไม้พฤษขามแม่น้ำโขงเพื่อจำหน่ายให้กับนายทุนในประเทศเพื่อนบ้าน บริเวณท่าเรือชุมชนบ้านโปกมวง หมู่ที่ ๔ ต.นาแวง อ.เขมราฐ จ.อุบลราชธานี	√		e-petition	สำนักป้องกันฯ, สน.จทป.๗/ สาขาอุบลราชธานี	
๒๘	๕๕๑๑๓๗/๒๒๖๓๑	๒/๔/๒๕๕๕		ขอแจ้งเบาะแสการลักลอบตัดไม้ทำลายป่า บริเวณเขตป่าอนุรักษ์ ภายในหมู่บ้านต้นไม้ซุง หมู่ที่ ๙ ต.แม่ สลิด อ.บ้านตาก จ.ตาก	√		e-petition	สำนักป้องกันฯ	
๒๙	๕๕๑๑๓๗/๐๗๙๔	๕/๔/๒๕๕๕		มีการตัดไม้ทำลายป่าและเผาป่าบริเวณเขตป่าสงวนแห่งชาติแม่สุรินทร์ จ.แม่ฮ่องสอน	√		e-petition	สำนักป้องกันฯ, สน.จทป.๑ (เชียงใหม่)	สน.จทป.๑ (เชียงใหม่) ปิด เรื่อง(๒๕/๑๐/๒๕๕๕)
๓๐	๕๕๑๑๔๒๓๐๖๘	๑/๕/๒๕๕๕		ขอความเป็นธรรมให้แก่ราษฎรหมู่ที่ ๒ และหมู่ที่ ๔ ตำบลบ่อภาค อำเภอชาติตระการ จังหวัดพิษณุโลก	√		e-petition	สำนักป้องกันฯ, สน.จทป.๔ (ตาก)	
๓๑	๕๕๑๑๓๖๒๐๓๓	๔/๕/๒๕๕๕		มีการตัดไม้ในเขตป่าสงวนแห่งชาติป่าดอยป้อสัมและป่าดอยโป่งนก ท้องที่อำเภอเชียงคำ ตำบลอ่างทอง จังหวัดพะเยา	√		e-petition	สำนักป้องกันฯ	
๓๒	๑๖๐๓.๗/๑๔๕๖	๒๒/๕/๒๕๕๕		กรณีมีการบุกรุกตัดไม้ทำลายป่าบริเวณป่าสงวนบ้านเมืองใหม่ ตำบลเกาะเขาคอ อำเภอตะกั่วป่า จังหวัด พังงา	√		ทางโทรศัพท์	สำนักป้องกันฯ	
๓๓	๑๖๐๓.๗/๑๔๕๗	๒๒/๕/๒๕๕๕		กรณีมีการบุกรุกทำลายป่าสงวนภูโหล่น หมู่ที่ ๓ บ้านป่าเตย ตำบลนาอุดม อำเภอนิคมน้ำอ้อย จังหวัดมุกดาหาร	√		ทางโทรศัพท์	สำนักป้องกันฯ	
๓๔	๑๖๐๓.๗/๑๔๕๕	๒๓/๕/๒๕๕๕		กรณีมีการบุกรุกตัดไม้ทำลายป่า บริเวณป่าสงวนแม่แห่งเมือง หมู่ที่ ๑ หมู่ที่ ๗ บ้านแห่งเหนือ ตำบลบ้านแห อำเภองาว จังหวัดลำปาง	√		ทางโทรศัพท์	สำนักป้องกันฯ	

รายงานผลการดำเนินการเรื่องร้องเรียน ประจำปีงบประมาณ พ.ศ. ๒๕๕๕ (เฉพาะเรื่องอยู่ระหว่างดำเนินการค้างข้ามปี) (ข้อมูลอัปเดตถึงวันที่ ๓๑ พฤษภาคม ๒๕๕๗)

เอกสารแนบ ๓

ที่	เลขหนังสือส่ง/ รหัสอ้างอิง (ID)	วัน/เดือน/ปี ที่รับเรื่อง	วันที่ปิดเรื่อง (แล้วเสร็จ)	เรื่อง	อยู่ระหว่าง ดำเนินการ	ดำเนินการ แล้วเสร็จ	หน่วยงาน เจ้าของเรื่อง/ช่องทางกร รับเรื่องร้องเรียน	หน่วยงานที่เกี่ยวข้อง	หมายเหตุ
๓๕	๑๖๐๓.๗/๑๖๑๗	๗/๖/๒๕๕๕		กรณีมีการลักลอบตัดไม้ในป่าสงวนแห่งชาติป่าละแม หมู่ที่ ๑๖ บ้านวังปลา ตำบลบ้านควน อำเภอหลังสวน จังหวัดชุมพร	√		ทางโทรศัพท์	สำนักป้องกันฯ	
๓๖	๕๕๑๑๓๒๑๖๔๓	๒๒/๖/๒๕๕๕		กรณีจะมีโค่นทำลายสวนปาล์มในบริเวณโรงเรียนบ้านแจ้เจริญ หมู่ที่ ๓ ต.เมืองเดช อ.เดชอุดม จ.อุบลราชธานี	√		e-petition	สน.จทป.๗ สาขาอุบลราชธานี	
๓๗	๕๕๑๑๑๒๕๖๓	๔/๗/๒๕๕๕		กรณีการขึ้นเงินเดือนราชการ ลูกจ้าง ลูกจ้างชั่วคราวของกรมป่าไม้ หน่วยงานรักษาป่า ที่ พล.๖ พิษณุโลก	√		e-petition	สำนักบริหารกลาง	
๓๘	๕๕๑๑๓๗๖๙๗/๘๔	๑๒/๗/๒๕๕๕		มีการบุกรุกเข้าไปตัดไม้ทำลายป่าในเขตของกรมป่าไม้ ตำบลวังกระแจะ อำเภอ ไทรโยค จังหวัดกาญจนบุรี	√		e-petition	สำนักป้องกันฯ	
๓๙	๑๖๐๓.๗/๒๓๐๙	๗/๘/๒๕๕๕		กรณีการลักลอบตัดต้นไม้บนภูเขาวังชิง หมู่ที่ ๗ บ้านวังชิง ตำบลท่าโพธิ์ อำเภอสะเดา จังหวัดสงขลา	√		ทางโทรศัพท์	สำนักป้องกันฯ	
๔๐	๕๕๑๐๙๖๙๗/๙๓	๑๔/๘/๒๕๕๕		อยากให้กรมป่าไม้มีการปรับปรุงระบบการทำงานของหน่วยงาน ช่วยสอดส่องดูแลหน่วย ไม่ให้ปล่อยปะละเลย	√		e-petition	สำนักบริหารกลาง	
๔๑	๕๕๑๒๗๐๒๔๙๓	๑๔/๘/๒๕๕๕		ขอแจ้งเบาะแสเกี่ยวกับการลักลอบตัดไม้ทำลายป่า ในพื้นที่ป่าดอนปู่ตา หมู่ที่ ๘ ตำบลยางสักกระโพหลุ่ม อำเภอม่วงสามสิบ จังหวัดอุบลราชธานี	√		e-petition	สน.จทป.๗ สาขาอุบลราชธานี	
๔๒	๕๕๑๒๗๕๙๒๔๐	๑๔/๘/๒๕๕๕		ขอแจ้งเบาะแสเกี่ยวกับการลักลอบตัดไม้ ซึ่งผู้ร้องแจ้งว่าเป็นเจ้าหน้าที่กรมป่าไม้ และเป็นเจ้าของร้านอาหาร(สงวนชื่อ) ตั้งอยู่ที่หมู่บ้านลูกสอง ตำบลถ้ำลอด อำเภอปางมะผ้า จังหวัดแม่ฮ่องสอน	√		e-petition	สน.จทป.๑ (เชียงใหม่)	
๔๓	๑๖๐๓.๗/๒๔๓๙	๒๒/๘/๒๕๕๕		กรณีมีการบุกรุกป่าโคกอีตังโม หมู่ที่ ๑ ตำบลคูเมือง อำเภอคูเมือง จังหวัดบุรีรัมย์	√		ทางโทรศัพท์	สำนักป้องกันฯ	
๔๔	๑๖๐๓.๗/๑๖๙	๒๘/๘/๒๕๕๕		กรณีมีการบุกรุกป่าสงวนบริเวณหมู่ที่ ๒ ตำบลดอนแรด อำเภอรันบุรี จังหวัดสุรินทร์	√		ทางโทรศัพท์	สำนักป้องกันฯ	
๔๕	๕๕๑๑๓๗๓๓๙๔	๓๐/๘/๒๕๕๕		มีขบวนการลักลอบตัดไม้พยอม แล้วผลักงหน่ามาข้ามไปยังฝั่งประเทศลาว ที่บ้านบก บ้านหนองแปน ใกล้กับอุทยานแห่งชาติภูจองนายอย ตำบลห้วยข่า อำเภอขุนทรึก จังหวัดอุบลราชธานี	√		e-petition	สำนักป้องกันฯ, สน.จทป.๗ สาขาอุบลราชธานี	
๔๖	๑๖๐๓.๗/๒๗๑๗	๖/๙/๒๕๕๕		กรณีมีการบุกรุกตัดต้นไม้ หมู่ที่ ๒ ตำบลเขาไม้แก้ว อำเภอสิเกา จังหวัดตรัง	√		ทางโทรศัพท์	สำนักป้องกันฯ	
๔๗	๑๖๐๓.๗/๒๗๑๘	๖/๙/๒๕๕๕		กรณีมีการบุกรุกตัดต้นไม้ บริเวณพื้นที่ป่าชุมชนบ้านดงจางจาง ตำบลบึงแก อำเภอมหาชนะชัย จังหวัดยโสธร	√		ทางโทรศัพท์	สำนักป้องกันฯ	
๔๘	๑๖๐๓.๗/๒๗๓๓	๑๐/๙/๒๕๕๕		กรณีมีการบุกรุกตัดต้นไม้เพื่อปลูกไผ่พันธุ์ใหม่สำหรับปลูกหลัง หมู่ที่ ๑๐ ตำบลโคกกลาง อำเภอลำปลายมาศ จังหวัดบุรีรัมย์	√		ทางโทรศัพท์	สำนักป้องกันฯ	
รวม					๕๘	๐			
รวมทั้งหมด					๕๘				

รายงานผลการดำเนินการเรื่องร้องเรียน ประจำปีงบประมาณ พ.ศ. ๒๕๕๗ เดือน พฤษภาคม ๒๕๕๗ (ข้อมูลวันที่ ๑ ตุลาคม ๒๕๕๖ - ๓๑ พฤษภาคม ๒๕๕๗)

เอกสารแนบ ๑

ที่	เลขหนังสือส่ง/ รหัสอ้างอิง (ID)	วัน/เดือน/ปี ที่รับเรื่อง	วัน/เดือน/ปี ที่ปิดเรื่อง	เรื่อง	อยู่ระหว่าง ดำเนินการ	ดำเนินการ แล้วเสร็จ	หน่วยงาน เจ้าของเรื่อง/ ช่องทางการรับ เรื่องร้องเรียน	หน่วยงาน ที่เกี่ยวข้อง	หมายเหตุ
				เดือน ตุลาคม ๒๕๕๖					
๑	๕๖๑๑๓๙๕๓๓๗๖	๒/๑๐/๒๕๕๖		มีชาวบ้านและนายทุนได้เข้าไปลักลอบตัดไม้ ในพื้นที่ป่าเฉลิมพระเกียรติ หมู่ที่ ๑๐ ตำบลดินทองอำเภอวังทอง จังหวัดพิษณุโลก	√		e-petition	สน.จทป.ที่ ๔ สาขาพิษณุโลก	
๒	๕๖๑๒๒๙๘๗๔๒	๒/๑๐/๒๕๕๖		มีการบุกรุกป่าชุมชนบ้านนาดี หมู่๒ ตำบลห้วยแห้ง อำเภอแก่งคอย จังหวัดสระบุรี	√		e-petition	สน.จทป.ที่ ๕ (สระบุรี)	
๓	๕๖๑๑๓๐๕๐๓๒	๒/๑๐/๒๕๕๖	๑๑/๑๐/๒๕๕๖	มีชาวบ้านและนายทุนบุกรุกพื้นที่ที่เป็นภูเขาที่อยู่บนเกาะสันตา หมู่ที่ ๓ ตำบลศาลาด่าน อำเภอเกาะสันตา จังหวัดกระบี่		√	e-petition	สน.จทป.ที่ ๑๒ สาขากระบี่	
๔	๕๖๑๑๓๖๓๕๔๓	๗/๑๐/๒๕๕๖		มีชาวบ้านและนายทุน หมู่ที่ ๘ บ้านโคกไม้้งาม ตำบลช่องกุ่ม อำเภอวัฒนานคร จังหวัดสระแก้ว	√		e-petition	สน.จทป.ที่ ๙ สาขาปราจีนบุรี	
๕	๕๖๑๑๔๗๐๕๗๘	๗/๑๐/๒๕๕๖	๒๐/๑๒/๒๕๕๖	มีชาวบ้านและนายทุน เข้าไปบุกรุกพื้นที่ป่าโดยทำการปรับสภาพหน้าดิน ระหว่างเขาช่องตางหงษ์ ตำบลหัวหิน อำเภอหัวหิน จังหวัดประจวบคีรีขันธ์		√	e-petition	สน.จทป.ที่ ๑๐ สาขาเพชรบุรี	
๖	๕๖๑๑๓๘๑๖๖๘	๗/๑๐/๒๕๕๖		มีราษฎรบุกรุกทำลายป่าไม้ ป่าสงวนแห่งชาติ ป่าแม่ท่าแพ แปลง ๒ ป่าอนุรักษ์โซน C ในท้องที่หมู่ที่ ๓, ๔ และ ๕ ต.ศรีสันกาลย์ อ.ศรีสันกาลย์ จ.สุโขทัย	√		e-petition	สน.จทป.ที่ ๔ (ตาก)	
๗	๕๖๑๑๓๕๕๕๑๖	๗/๑๐/๒๕๕๖	๒๘/๑๐/๒๕๕๖	ขอให้ตรวจสอบค้ำไม้ชื่อร้านดาวแดง เลขที่ ๖ บ้านโนนคลอง ตำบลพยุหสวรรค์ อำเภอแก่งกระจาน จังหวัดเพชรบุรี		√	e-petition	สน.จทป.ที่ ๑๐ สาขาเพชรบุรี	
๘	๕๖๑๑๓๑๒๔๑๔	๗/๑๐/๒๕๕๖		มีชาวบ้านได้เข้าไป เผาป่า ถาง ต้นไม้ในพื้นที่บริเวณรอบ ๆ วัดป่าภูจอมก้อมโขงเจียม เลขที่๑๘ หมู่ที่ ๖ บ้านทุ่งนาเมือง ตำบลนาโพธิ์กลาง อำเภอโขงเจียม จังหวัดอุบลราชธานี	√		e-petition	สน.จทป.ที่ ๗ สาขาอุบลราชธานี	
๙	๕๖๑๐๙๖๖๒๓๘	๑๔/๑๐/๒๕๕๖		ร้องเรียนเจ้าหน้าที่หน่วยป้องกันรักษาป่าที่๑๖.๖ อ.บ้านโคก จ.อุดรดิต์	√		e-petition	สำนักป้องกันฯ	
๑๐	๕๖๑๐๙๖๖๖๔๗	๑๔/๑๐/๒๕๕๖		ขอให้ตรวจสอบหัวหน้าหน่วยป่าไม้บ้านแม่สุยะ และป่าไม้ปางหมู ต.ห้วยผา อ.เมือง จังหวัดแม่ฮ่องสอน กรณียึดบัตร ATM ลูกจ้าง	√		e-petition	สำนักป้องกันฯ	
๑๑	๕๖๑๑๔๔๘๔๙๕	๑๔/๑๐/๒๕๕๖	๒๔/๒/๒๕๕๗	มีการซื้อที่ดิน บริเวณ ป่าสงวนแห่งชาติป่าลุ่มน้ำวังทอง ใกล้กับค่ายสฤษดิ์เสนา ต.วังนกแอ่น อ.วังทอง จ.พิษณุโลก		√	e-petition	สน.จทป.ที่ ๔ สาขาพิษณุโลก	
๑๒	๕๖๑๑๖๔๘๓๔	๑๖/๑๐/๒๕๕๖	๗/๒/๒๕๕๗	ขอให้พิจารณาเร่งรัดการดำเนินการจับกุมและดำเนินคดีกับนายพงษ์ศักดิ์ มณีวงษ์ และพวก กรณีบุกรุกพื้นที่ป่าสงวนแห่งชาติ ในพื้นที่ตำบลลำพะยา อำเภอเมือง จังหวัดยะลา		√	e-petition	สน.จทป.ที่ ๑๓ สาขานราธิวาส	

รายงานผลการดำเนินการเรื่องร้องเรียน ประจำปีงบประมาณ พ.ศ. ๒๕๕๗ เดือน พฤษภาคม ๒๕๕๗ (ข้อมูลวันที่ ๑ ตุลาคม ๒๕๕๖ - ๓๑ พฤษภาคม ๒๕๕๗)

เอกสารแนบ ๑

ที่	เลขหนังสือส่ง/ รหัสอ้างอิง (ID)	วัน/เดือน/ปี ที่รับเรื่อง	วัน/เดือน/ปี ที่ปิดเรื่อง	เรื่อง	อยู่ระหว่าง ดำเนินการ	ดำเนินการ แล้วเสร็จ	หน่วยงาน เจ้าของเรื่อง/ ช่องทางการรับ เรื่องร้องเรียน	หน่วยงาน ที่เกี่ยวข้อง	หมายเหตุ
๑๓	๕๖๑๑๔๔๕๕๙๙๘	๑๖/๑๐/๒๕๕๖	๘/๑๑/๒๕๕๖	ขอความเป็นธรรมเกี่ยวกับการขึ้นทะเบียนเป็นเกษตรกรปลูกยางพารา อ.ภักดีชุมพล จ.ชัยภูมิ ที่ดินมีเอกสารสิทธิ์ ภทพ. ๕		√	e-petition	สน.จทป.ที่ ๘ (นครราชสีมา)	
๑๔	๕๖๑๒๓๗๔๔๙๐๙	๒๑/๑๐/๒๕๕๖	๑๘/๑๒/๒๕๕๖	ขอแจ้งเบาะแสเกี่ยวกับการบุกรุกพื้นที่ป่าไม้ชุมชน ๒ พื้นที่ ได้แก่ พื้นที่ ๑ บริเวณเขา พุดจี หมู่ที่ ๒ หมู่บ้านโคกหินกอง ตำบลวังคัน อำเภอด่านช้าง จังหวัดสุพรรณบุรี พื้นที่ ๒ บริเวณเขาโคกหินกอง ตำบลหนองจอก อำเภอบ้านไร่ จังหวัดอุทัยธานี		√	e-petition	สน.จทป.ที่ ๔ สาขานครสวรรค์, สน.จทป.ที่ ๑๐ (ราชบุรี)	
๑๕	๕๖๑๒๖๖๗๙๖๘	๒๑/๑๐/๒๕๕๖	๒๔/๑๐/๒๕๕๖	ขอแสดงความคิดเห็นเกี่ยวกับปัญหาการใช้สารเคมีในการเพาะปลูก และการตัดไม้ ทำลายป่าในพื้นที่จังหวัดนครศรีธรรมราช		√	e-petition	สน.จทป.ที่ ๑๒ (นครศรีธรรมราช)	
๑๖	๕๖๑๑๔๓๙๖๙๔	๒๑/๑๐/๒๕๕๖	๑๘/๑๒/๒๕๕๖	ขอให้ตรวจสอบการบุกรุกพื้นที่เขาพุทจี ซึ่งตั้งอยู่บริเวณเขตรอยต่อของหมู่ที่ ๒ หมู่บ้านโคกหินกอง ตำบลวังคัน อำเภอด่านช้าง จังหวัดสุพรรณบุรี		√	e-petition	สน.จทป.ที่ ๑๐ (ราชบุรี)	
๑๗	๕๖๑๑๓๓๒๒๓๓	๒๕/๑๐/๒๕๕๖		มีนายทุนเข้าไปบุกรุกพื้นที่ป่าสงวนเป็นบริเวณกว้างโดยมีการล้อมรั้วไว้ล้อมได้ ๑-๒ ปี หมู่ที่ ๓ ตำบลท้องฟ้า อำเภอบ้านดง จังหวัดตาก		√	e-petition	สน.จทป.ที่ ๔ (ตาก)	
๑๘	๕๖๑๑๓๙๓๙๔๕	๒๙/๑๐/๒๕๕๖	๑๙/๑๑/๒๕๕๖	มีนายทุนเข้าไปบุกรุกลักลอบตัดไม้ในเขตป่าสงวนติดอยู่กับเขตอุทยานแห่งชาติ เขาชะเมา หมู่ที่ ๑๐ ตำบลกองดิน อำเภอกาญจนบุรี จังหวัดระยอง		√	e-petition	สน.จทป.ที่ ๙ (ชลบุรี)	
๑๙	๕๗/๐๐๐๑๑	๓/๑๐/๒๕๕๖		การขออนุญาตใช้พื้นที่และการขอเข้าทำประโยชน์ในพื้นที่ป่าสงวนแห่งชาติ การที่ส่วนราชการ (อบจ.สุรินทร์) เข้าใช้พื้นที่และเข้าทำประโยชน์ในพื้นที่ ป่าสงวนแห่งชาติ (ป่าภูดิน) ยากให้ตรวจสอบว่าถูกต้องตามระเบียบแบบแผนของ ทางราชการหรือไม่ อ.เมืองบุรีรัมย์ จ.บุรีรัมย์		√	ปม./เว็บไซต์	สำนักการอนุญาต	
๒๐	๕๗/๐๐๐๒๔	๒/๑๐/๒๕๕๖		การบุกรุกพื้นที่ภูเขา ม.๖ ต.วังดั่ง อ.เมือง จ.กาญจนบุรี		√	ปม./เว็บไซต์	สน.จทป.ที่ ๑๐ (ราชบุรี)	
๒๑	๕๗/๐๐๑๖๓	๒๔/๑๐/๒๕๕๖	๑๘/๑๑/๒๕๕๖	การบุกรุกป่า บริเวณ ม.๖ ต.ลุ่มสุ่ม อ.ไทรโยค จ.กาญจนบุรี		√	ปม./เว็บไซต์	สน.จทป.ที่ ๑๐ (ราชบุรี)	
๒๒	๕๗/๐๐๑๘๔	๒๙/๑๐/๒๕๕๖		การบุกรุกพื้นที่ป่าสงวน บริเวณวัดโป่งเจ็ด ม.๑๓ ต.บ้านคา อ.บ้านคา จ.ราชบุรี		√	ปม./เว็บไซต์	สน.จทป.ที่ ๑๐ (ราชบุรี)	
๒๓	๕๗/๐๐๑๙๒	๒๙/๑๐/๒๕๕๖	๒๕/๑๒/๒๕๕๖	การบุกรุกถางป่า บริเวณ หมู่บ้านเขาช้าง ต.วังกระแจะ อ.ไทรโยค จ.กาญจนบุรี		√	ปม./เว็บไซต์	สน.จทป.ที่ ๑๐ (ราชบุรี)	
๒๔	๕๗/๐๐๐๘๒	๑๓/๑๐/๒๕๕๖		การบุกรุกป่าสงวน บริเวณ ม.๗ ซอยห้วยใหญ่ ต.เขาค่าย อ.สวี จ.ชุมพร		√	ปม./เว็บไซต์	สน.จทป.ที่ ๑๑ (สุราษฎร์ธานี)	
๒๕	๕๗/๐๐๒๐๒	๒๙/๑๐/๒๕๕๖		การบุกรุกเขตป่าสงวน บริเวณ ม.๙ ต.ปงน้อย อ.ดอยหลวง จ.เชียงราย		√	ปม./เว็บไซต์	สน.จทป.ที่ ๒ (เชียงราย)	

รายงานผลการดำเนินการเรื่องร้องเรียน ประจำปีงบประมาณ พ.ศ. ๒๕๕๗ เดือน พฤษภาคม ๒๕๕๗ (ข้อมูลวันที่ ๑ ตุลาคม ๒๕๕๖ - ๓๑ พฤษภาคม ๒๕๕๗)

เอกสารแนบ ๑

ที่	เลขหนังสือส่ง/ รหัสอ้างอิง (ID)	วัน/เดือน/ปี ที่รับเรื่อง	วัน/เดือน/ปี ที่ปิดเรื่อง	เรื่อง	อยู่ระหว่าง ดำเนินการ	ดำเนินการ แล้วเสร็จ	หน่วยงาน เจ้าของเรื่อง/ ช่องทางการรับ เรื่องร้องเรียน	หน่วยงาน ที่เกี่ยวข้อง	หมายเหตุ
๒๖	๕๗/๐๐๐๓๒	๒๑/๑๐/๒๕๕๖		แจ้งเบาะแสให้ข้อมูลจับกุมไม้ จำนวน ๔๑๒ ท่อน บ้านน้ำเกลี้ยง ต.ข้าวปุ่น อ.กุดข้าวปุ่น จ.อุบลราชธานี	√		ปม./เว็บไซต์	สน.จทป.ที่ ๓ (ลำปาง)	
๒๗	๕๗/๐๐๐๕๓	๘/๑๐/๒๕๕๖		การบุกรุกพื้นที่ป่าหนองใหญ่ ต.ทรายมูล อ.ทรายมูล จ.ยโสธร	√		ปม./เว็บไซต์	สน.จทป.ที่ ๗ สาขาอุบลราชธานี	
๒๘	๕๗/๐๐๐๙๕	๑๗/๑๐/๒๕๕๖		การบุกรุกพื้นที่ป่าสงวน ม.๓ ม.๑๖ ต.จะเข้มา อ.ประดัดชัย จ.บุรีรัมย์	√		ปม./เว็บไซต์	สน.จทป.ที่ ๔ (นครราชสีมา)	
๒๙	๕๗/๐๐๑๓๔	๒๑/๑๐/๒๕๕๖		ลักลอบตัดไม้เพื่อนำไปแปรรูปจำหน่าย อ.เกษตรสมบูรณ์ ต.บ้านเป้า บ้านโนนชาติ จ.ชัยภูมิ	√		ปม./เว็บไซต์	สน.จทป.ที่ ๔ (นครราชสีมา)	
๓๐	สพ ๐๐๑๔/๑๓๒๗/๓	๑/๑๐/๒๕๕๖	๑๔/๑๐/๒๕๕๖	กระทู้ถามที่ ๑๒๒๐ ร. เรื่องความคืบหน้า โครงการก่อสร้างแหล่งท่องเที่ยวเชิง อนุรักษ์ในพื้นที่ชุมชนร่องนาเอียน บ้านนาผักก้าม หมู่ที่ ๔ ต.เหล่ากอหก อ.นาหว้า จ.เลย ของนางเปล่งมณี เร่งสมบูรณ์สุข สมาชิกสภาผู้แทนราษฎร พรรคเพื่อไทย จ.เลย		√	กระทู้ถาม	สำนักจัดการป่าชุมชน	
๓๑	สพ ๐๐๐๑/๑๓๖๙๕	๓๐/๑๐/๒๕๕๖	๒๙/๑๐/๒๕๕๖	ข้อหาหรือของนายสมคิด เชื้อคง สมาชิกสภาผู้แทนราษฎร จ.อุบลราชธานี พรรคเพื่อไทย กรณี รัฐบาลมีมาตรการแก้ไขปัญหาการขาดรายได้เกษตรกร ไปขึ้นทะเบียนของเกษตรกรที่มีเอกสารสิทธิประเภทแบบแสดงรายการที่ดินเพื่อเสีย ภาษีบำรุงท้องที่ (ภทบ.๕) ต้องได้รับการรับรองจากกรมป่าไม้ อ.น้ำยืนและ อ.น้ำขุ่น จ.อุบลราชธานี		√	ข้อหาหรือ	สำนักจัดการที่ดินป่าไม้	
				เดือน พฤศจิกายน ๒๕๕๖					
๓๒	๕๖๑๒๖๖๕๓๙๙	๕/๑๑/๒๕๕๖	๑๑/๑๑/๒๕๕๖	ขอเสนอความคิดเห็นให้รัฐบาลมีนโยบายการทำความเข้าใจกับประชาชนในการ บุกรุกพื้นที่ป่า เกษตรกรผู้ปลูกสวนยางในพื้นที่ที่ไม่มีโฉนดและในพื้นที่ป่า		√	e-petition	สำนักป้องกันฯ	
๓๓	๕๖๑๑๓๘๔๓๖๖	๕/๑๑/๒๕๕๖	๑๓/๑๒/๒๕๕๖	ผู้ใหญ่บ้าน หมู่ ๑ ตำบลวังกระแจะ อำเภอไทรโยค จังหวัดกาญจนบุรี บุกพื้นที่ป่า เขาช้าง		√	e-petition	สน.จทป.ที่ ๑๐ (ราชบุรี)	
๓๔	๕๖๑๑๓๔๙๓๗๒	๘/๑๑/๒๕๕๖	๑๓/๑๒/๒๕๕๖	มีการบุกรุกป่าไม้ ไปทำที่อยู่อาศัย ตำบลท่ากระดาน อำเภอศรีสวัสดิ์ จังหวัดกาญจนบุรี ก่อถึงน้ำตกเอราวัณ ๑๒ กิโลเมตร		√	e-petition	สน.จทป.ที่ ๑๐ (ราชบุรี)	
๓๕	๕๖๑๒๗๗๓๘๐๖	๑๒/๑๑/๒๕๕๖	๗/๒/๒๕๕๗	มีการก่อสร้างบ้านโดยใช้ไม้ประดู่ ไม้สัก มาแปรรูป อยู่ทางเข้าวัดเขาดินทอง หมู่ที่ ๒ ตำบลลานดอกไม้ อำเภอเมืองกำแพงเพชร จังหวัดกำแพงเพชร		√	e-petition	สน.จทป.ที่ ๔ (ตาก)	
๓๖	๕๖๑๐๙๕๔๓๐๙	๑๘/๑๑/๒๕๕๖	๑๖/๑๒/๒๕๕๖	ขอให้ตรวจสอบพฤติกรรมลูกจ้างประจำ ตำแหน่งธุรการ ประจำตำบลป่าไม้ จังหวัดสุโขทัย		√	e-petition	สำนักตำบลป่าไม้	

รายงานผลการดำเนินการเรื่องร้องเรียน ประจำปีงบประมาณ พ.ศ. ๒๕๕๗ เดือน พฤษภาคม ๒๕๕๗ (ข้อมูลวันที่ ๑ ตุลาคม ๒๕๕๖ - ๓๑ พฤษภาคม ๒๕๕๗)

เอกสารแนบ ๑

ที่	เลขหนังสือส่ง/ รหัสอ้างอิง (ID)	วัน/เดือน/ปี ที่รับเรื่อง	วัน/เดือน/ปี ที่ปิดเรื่อง	เรื่อง	อยู่ระหว่าง ดำเนินการ	ดำเนินการ แล้วเสร็จ	หน่วยงาน เจ้าของเรื่อง/ ช่องทางการรับ เรื่องร้องเรียน	หน่วยงาน ที่เกี่ยวข้อง	หมายเหตุ
๓๓	๕๖๑๒๓/๐๑๑๑๓	๑๘/๑๑/๒๕๕๖	๖/๑/๒๕๕๗	ขอแจ้งเบาะแสเกี่ยวกับการลักลอบตัดไม้ บริเวณพื้นที่ป่าสงวน ซึ่งตั้งอยู่ตรงข้ามกับ หมู่บ้านหนองหอย หมู่ที่ ๔ และหมู่บ้านวังจาม หมู่ที่ ๘ ตำบลวังดั่ง อำเภอเมือง จังหวัดกาญจนบุรี		√	e-petition	สน.จทป.ที่ ๑๐ (ราชบุรี)	
๓๔	๕๖๑๑๓๑๓๔๔๒	๑๘/๑๑/๒๕๕๖		มีชาวบ้านและนายทุนมีการบุกรุกตัดไม้ทำลายป่าในเขตอำเภอทุ่งห้วยช้าง/เขตป่าชุมชน/ เขตป่าสงวน/เขตแหล่งต้นน้ำ ตำบลลิ อำเภอลี้ จังหวัดลำพูน	√		e-petition	สน.จทป.ที่ ๑ (เชียงใหม่)	
๓๕	๕๖๑๑๔๔๓๔๔๗	๒๒/๑๑/๒๕๕๖	๒๘/๑/๒๕๕๗	มีการบุกรุกป่าท่าตะคร้อ บริเวณอ่างเก็บน้ำสร้อยยาง หมู่ที่ ๕ ตำบลท่าตะคร้อ อำเภอหนองหญ้าปล้อง จังหวัดเพชรบุรี		√	e-petition	สน.จทป.ที่ ๑๐ สาขาเพชรบุรี	
๔๐	๕๖๑๑๓๔๓๗๗๘	๒๒/๑๑/๒๕๕๖	๑๙/๓/๒๕๕๗	มีการบุกรุกพื้นที่เขตป่าสงวน ห้วยฉลอม หมู่ที่ ๒,๓,๔,๘ ตำบลท้องฟ้า อำเภอบ้านตาก จังหวัดตาก		√	e-petition	สน.จทป.ที่ ๔ (ตาก)	
๔๑	๕๖๑๐๙๓๗๑๒๑	๒๓/๑๑/๒๕๕๖		เจ้าหน้าที่ป่าไม้เขต ๑๐ ราชบุรี เข้าไปมีส่วนร่วมในการบุกรุกป่าอนุรักษ์และป่าสงวน หมู่บ้านหินสี หมู่ที่ ๔ ตำบลยางหัก อำเภอปากท่อ จังหวัดราชบุรี	√		e-petition	สน.จทป.ที่ ๑๐ (ราชบุรี)	
๔๒	๕๖๑๑๓๒๒๐๒๔	๒๓/๑๑/๒๕๕๖	๑๓/๑๒/๒๕๕๖	มีชาวบ้านเข้าไปบุกรุกพื้นที่เขตป่าสงวนจังหวัดกาญจนบุรี เพื่อปลูกพืชทางการเกษตร พื้นที่ที่บุกรุกอยู่ฝั่งเดียวกับ บั้ม ปตท.เขต๔ หมู่บ้านพุน้อยกับหมู่บ้านไทรทอง หมู่ที่ ๓ - ๖ ตำบลลุ่มลุ่ม อำเภอไทรโยค จังหวัดกาญจนบุรี		√	e-petition	สน.จทป.ที่ ๑๐ (ราชบุรี)	
๔๓	๕๖๑๒๙๑๙๒๑๐	๒๓/๑๑/๒๕๕๖	๑๔/๑/๒๕๕๗	ขอให้พิจารณาเกี่ยวกับการขออนุญาตใช้พื้นที่ในเขตป่าสงวนแห่งชาติ ป่าฝั่งขวาห้วยศาลา ในพื้นที่ตำบลห้วยจันทร์ อำเภอขุนหาญ จังหวัดศรีสะเกษ		√	e-petition	สน.จทป.ที่ ๘ (นครราชสีมา)	
๔๔	๕๗/๐๐๒๖๕	๘/๑๑/๒๕๕๖	๒๕/๑๒/๒๕๕๖	แจ้งเบาะแส/ให้ข้อมูล บุกรุกเขาหนองเหียง ต.ห้วยหิน อ.ห้วยหิน จ.ประจวบคีรีขันธ์		√	ปม./โทรสาร	สน.จทป.ที่ ๑๐ สาขาเพชรบุรี	
๔๕	๕๗/๐๐๒๗๓	๘/๑๑/๒๕๕๖		แจ้งเบาะแส/ให้ข้อมูล บุกรุกป่าสงวนป่าต้นน้ำ บ้านกอรจก ม.๓ ต.จางเหนือ จ.ลำปาง	√		ปม./โทรศัพท์	สน.จทป.ที่ ๓ (ลำปาง)	
๔๖	๕๗/๐๐๒๕๒	๕/๑๑/๒๕๕๖		แจ้งเบาะแส/ให้ข้อมูล นายทุนนำคนงานเข้าไปบุกรุกพื้นที่ป่าสงวน บริเวณหลัง รีสอร์ทไฮมแอนด์ฮิว บ้านไทรงาม ม.๗ ต.มิตรภาพ อ.มวกเหล็ก จ.สระบุรี	√		ปม./โทรศัพท์	สน.จทป.ที่ ๕ (สระบุรี)	
๔๗	๕๗/๐๐๓๕๔	๒๐/๑๑/๒๕๕๖		แจ้งเบาะแส/ให้ข้อมูล นายทุนบุกรุกพื้นที่ป่าสงวน บริเวณ ม.๓ ต.ม้งกวาง อ.แก่งคอย จ.สระบุรี	√		ปม./โทรศัพท์	สน.จทป.ที่ ๕ (สระบุรี)	
๔๘	๕๗/๐๐๓๔๓	๒๖/๑๑/๒๕๕๖	๓/๒/๒๕๕๗	แจ้งเบาะแส/ให้ข้อมูล เจ้าหน้าที่ของธนาคารเพื่อการเกษตรและสหกรณ์บุกรุกป่า สงวน ป่านาญและป่าน้ำใส จ.อุดรธานี		√	ปม./โทรศัพท์	สน.จทป.ที่ ๖ (อุดรธานี)	

รายงานผลการดำเนินการเรื่องร้องเรียน ประจำปีงบประมาณ พ.ศ. ๒๕๕๗ เดือน พฤษภาคม ๒๕๕๗ (ข้อมูลวันที่ ๑ ตุลาคม ๒๕๕๖ - ๓๑ พฤษภาคม ๒๕๕๗)

เอกสารแนบ ๑

ที่	เลขหนังสือส่ง/ รหัสอ้างอิง (ID)	วัน/เดือน/ปี ที่รับเรื่อง	วัน/เดือน/ปี ที่ปิดเรื่อง	เรื่อง	อยู่ระหว่าง ดำเนินการ	ดำเนินการ แล้วเสร็จ	หน่วยงาน เจ้าของเรื่อง/ ช่องทางารับ เรื่องร้องเรียน	หน่วยงาน ที่เกี่ยวข้อง	หมายเหตุ
๔๙	๕๗/๐๐๔๒๒	๒๙/๑๑/๒๕๕๖	๓๒/๒๕๕๗	แจ้งเบาะแส/ให้ข้อมูล ผู้ใหญ่บ้านและเจ้าหน้าที่ป่าไม้ร่วมกันบุกรุกป่าสงวน บริเวณ หมู่ที่ ๕ ต.มาตัง อ.สังขม จ.หนองคาย		√	ปม./โทรศัพท์	สน.จทป.ที่ ๖ (อุดรธานี)	
๕๐	๕๗/๐๐๓๔๑	๒๐/๑๑/๒๕๕๖		แจ้งเบาะแส/ให้ข้อมูล ลักลอบตัดไม้พยางจำนวนมาก บริเวณบ้านกุดซิ่ง อ.หนองฮี จ.ร้อยเอ็ด	√		ปม./โทรศัพท์	สน.จทป.ที่ ๓๗ (ขอนแก่น)	
๕๑	๕๗/๐๐๓๙๑	๒๖/๑๑/๒๕๕๖		แจ้งเบาะแส/ให้ข้อมูล ลักลอบตัดไม้พยางในทุ่งนาชาวบ้าน พื้นที่ ม.๒ ต.อิติอ อ.ยางตลาด จ.กาฬสินธุ์	√		ปม./โทรศัพท์	สน.จทป.ที่ ๓๗ (ขอนแก่น)	
๕๒	๕๗/๐๐๓๓๓	๒๐/๑๑/๒๕๕๖		พฤติกรรมเจ้าหน้าที่สายตรวจพุดจาไม่สุภาพ จำนวน ๓ คน ม.๑๕ ต.ปากช่อง อ.ปากช่อง จ.นครราชสีมา	√		ปม./โทรศัพท์	สน.จทป.ที่ ๔ (นครราชสีมา)	
๕๓	ทส ๐๒๒๐.๓/๕๔๑๗	๕/๑๑/๒๕๕๖	พ.ค.-๕๗	การดำเนินการตามข้อหาหรือของสมาชิกวุฒิสภา ในคราวประชุมวุฒิสภาครั้งที่ ๓ (สมัยสามัญทั่วไป) เมื่อวันที่จันทร์ ที่ ๙ กันยายน ๒๕๕๖ ของ นายเจริญ ภัคดีวานิช สมาชิกวุฒิสภา ข้อหาหรือเรื่องความเดือนร้อนของประชาชน สืบเนื่องจากราคา ยางพาราตกต่ำ		√	ข้อหาหรือ	สำนักแผนงานและสารสนเทศ	*ตรวจสอบแล้วไม่มีเรื่องค้าง
๕๔	ทส ๐๒๒๐.๓/๗๓๖๐๘	๑๕/๑๑/๒๕๕๖	๑๖/๕/๒๕๕๗	การดำเนินการตามข้อหาหรือของสมาชิกวุฒิสภา ในคราวประชุมครั้งที่ ๑๐ (สมัยสามัญทั่วไป) วันจันทร์ ที่ ๒๓ กันยายน ๒๕๕๖ ของนายประสาร มฤคพิทักษ์ สมาชิกวุฒิสภา ข้อหาหรือเรื่องขอให้ยุติการสร้างเขื่อนแม่วงก์ จังหวัดนครสวรรค์		√	ข้อหาหรือ	สำนักการอนุญาต	
				เดือน ธันวาคม ๒๕๕๖					
๕๕	๕๖๑๑๓๕๒๕๕๗	๔/๑๒/๒๕๕๖	๑๔/๑/๒๕๕๗	มีนายทุนลักลอบตัดไม้ โค่นไม้ใหญ่เพื่อนำไม้ไปขายให้โรงไม้ และนำพื้นที่ ที่ตัดไม้ มาทำการเกษตร พื้นที่หลังป่ามตำรวจ ๔ แยกโพธิ์น้อย ตำบล ลุ่มสุม หมู่ ๓ จ.กาญจนบุรี		√	e-petition	สน.จทป.ที่ ๑๐ (ราชบุรี)	
๕๖	๕๖๑๑๔๒๑๑๗	๔/๑๒/๒๕๕๖	๒/๔/๒๕๕๗	ขอให้เร่งรัดการจ่ายเงินเดือนให้กับลูกจ้างพนักงาน Tor กรมป่าไม้		√	e-petition	สำนักบริหารกลาง	
๕๗	๕๖๑๑๔๗๖๒๘๗	๔/๑๒/๒๕๕๖	๒๐/๓/๒๕๕๗	ขอให้พิจารณาดำเนินการสำรวจพื้นที่ป่าสงวน (ไม่ทราบชื่อ) และออกเอกสารสิทธิ์ ให้แก่เกษตรกรผู้ปลูกสวนยางพาราในพื้นที่ หมู่ที่ ๑ ตำบลฉลุง อำเภอนาทม จังหวัดสงขลา		√	e-petition	สน.จทป.ที่ ๑๓ (สงขลา)	
๕๘	๕๖๑๒๖๓๗/๑๕๒	๔/๑๒/๒๕๕๖	๖/๑๒/๒๕๕๖	ขอเสนอความคิดเห็นเกี่ยวกับการรักษาทรัพยากรธรรมชาติ บริเวณพื้นที่ จังหวัด เพชรบูรณ์และจังหวัดเลย		√	e-petition	สำนักส่งเสริมการปลูกป่า	

รายงานผลการดำเนินการเรื่องร้องเรียน ประจำปีงบประมาณ พ.ศ. ๒๕๕๗ เดือน พฤษภาคม ๒๕๕๗ (ข้อมูลวันที่ ๑ ตุลาคม ๒๕๕๖ - ๓๑ พฤษภาคม ๒๕๕๗)

เอกสารแนบ ๑

ที่	เลขหนังสือส่ง/ รหัสอ้างอิง (ID)	วัน/เดือน/ปี ที่รับเรื่อง	วัน/เดือน/ปี ที่ปิดเรื่อง	เรื่อง	อยู่ระหว่าง ดำเนินการ	ดำเนินการ แล้วเสร็จ	หน่วยงาน เจ้าของเรื่อง/ ช่องทางการรับ เรื่องร้องเรียน	หน่วยงาน ที่เกี่ยวข้อง	หมายเหตุ
๕๙	๕๖๑๒๘๓๕๙๘๖	๑๑/๑๒/๒๕๕๖	๖/๑/๒๕๕๗	ผู้ร้องแจ้งว่ามีนายทุนลักลอบเข้าไปขุด/ตัก หินลูกรังดินลูกรัง ในเขตพื้นที่ป่าสงวน พื้นที่ป่าเชิงข้าง หมู่ที่ ๘,๙ ตำบลไผ่เขียว อำเภอสว่างอารมณ์ จังหวัดอุทัยธานี		√	e-petition	สน.จทป.ที่ ๔ สาขานครสวรรค์	
๖๐	๕๖๑๑๓๓๓๗/๗/๕๙	๑๖/๑๒/๒๕๕๖		มีผู้บุกรุกป่า ในพื้นที่ป่าเขาน้ำพุ ล่าสัตว์ต.ท่ามะขาม อ.เมือง จ.กาญจนบุรี	√		e-petition	สน.จทป.ที่ ๑๐ (ราชบุรี)	
๖๑	๕๖๑๑๓๖๗/๔๖๒	๒๓/๑๒/๒๕๕๖	๑๕/๑/๒๕๕๗	มีคนเข้าไปบุกรุกพื้นที่ป่า บนเขานม มีการนำแม่โคโครขึ้นไปกวาดบนเขาทั้งลูก และ ขุมบ่อดินริมเขา นำดินไปขาย ตำบลชนอม อำเภอชนอม จังหวัดนครศรีธรรมราช		√	e-petition	สน.จทป.ที่ ๑๒ (นครศรีธรรมราช)	
๖๒	๕๖๑๑๓๔๔๓๓๗๘	๒๓/๑๒/๒๕๕๖		มีการลักลอบตัดไม้ในป่า และได้ทำการขนไม้ท่อนซุง เข้าไปปลูกบ้าน ในพื้นที่ บ้านเลขที่ ๑๕๕ หมู่ ๑ ต.หนองสาหร่าย อ.พมทวน จ.กาญจนบุรี	√		e-petition	สน.จทป.ที่ ๑๐ (ราชบุรี)	
				เดือน มกราคม ๒๕๕๗					
๖๓	๕๖๑๑๓๙๐๙๖๙	๒/๑/๒๕๕๗		มีการตัดไม้ในเขตป่าสงวนและถางป่าเพื่อปลูกพืชป่า และชาวบ้านจับจองพื้นที่เป็น ของตัวเอง เข้าไป อำเภอลี้ ตำบลลี้ จังหวัดลำพูน	√		e-petition	สน.จทป.ที่ ๑ (เชียงใหม่)	
๖๔	๕๖๑๐๙๖๓๖๐๔	๒/๑/๒๕๕๗		มีเจ้าหน้าที่ปฏิบัติงานหน่วยป้องกันรักษาป่า ที่ ตก ๑๐ ซีนายจ่านงค์ ได้เรียกเก็บ เงินจากชาวบ้านนอกพื้นที่รายละเอียด ๕๐๐๐-๑๐๐๐๐ บาทต่อคนซึ่งชาวบ้านนอกพื้นที่ อยู่จังหวัดสุโขทัย	√		e-petition	สน.จทป.ที่ ๔ (ตาก)	
๖๕	๕๖๑๑๓๕๙๗/๒๕	๗/๑/๒๕๕๗		มีการบุกรุกพื้นที่ป่าสงวน เข้าไปบุกรุกทำลายป่าในเขตป่าสงวน ม.๑๑ ต.ลุ่มลุ่ม อ. ไทรโยค จ.กาญจนบุรี	√		e-petition	สน.จทป.ที่ ๑๐ (ราชบุรี)	
๖๖	๕๗/๑๑๓๐๔๔๓๔	๑๖/๑/๒๕๕๗	๒/๕/๒๕๕๗	ขอให้ตรวจสอบพฤติกรรมเจ้าหน้าที่ป่าไม้อำเภอ ป่าไม้จังหวัดกรณีมีการจับกุมกลุ่ม คนลักลอบตัดไม้พยูงที่ วัดป่าค่างเหลื่อม หมู่๑๐ ต.โนนโพธิ์ อ.เมือง จ.อำนาจเจริญ		√	e-petition	สน.จทป.ที่ ๗ สาขาอุบลราชธานี	
๖๗	๕๗/๑๑๑๔๔๑๓๓	๑๖/๑/๒๕๕๗		ขอให้ตรวจสอบการจัดจ้างซ่อมแซมอาคารสำนักงานหน่วยป้องกันรักษาป่า จำนวน ๒ หน่วย ของสำนักจัดการทรัพยากรป่าไม้ที่ ๑๓ สาขานราธิวาส ในปีงบประมาณ ๒๕๕๖ งบประมาณ เก้าล้านบาทเศษ ซึ่งเจ้าหน้าที่ผู้รับผิดชอบไม่ได้ดำเนินการตามระเบียบที่ เกี่ยวข้องและการซ่อมแซมไม่เป็นไปตามรายการ รายละเอียดที่กำหนด สลอบในทาง ที่มีการทุจริตประพฤติมิชอบ	√		e-petition	สน.จทป.ที่ ๑๓ สาขานราธิวาส	
๖๘	๕๗/๑๒๗/๘๘๔๘๒	๑๗/๑/๒๕๕๗		ขอแจ้งเบาะแสเกี่ยวกับการลักลอบตัดไม้ ประเภท ไม้พะยุง บริเวณพื้นที่บนภูเขา ตำบลแก่งดินสอ อำเภอนาดิ จังหวัดปราจีนบุรี	√		e-petition	สน.จทป.ที่ ๙ สาขาปราจีนบุรี	

รายงานผลการดำเนินการเรื่องร้องเรียน ประจำปีงบประมาณ พ.ศ. ๒๕๕๗ เดือน พฤษภาคม ๒๕๕๗ (ข้อมูลวันที่ ๑ ตุลาคม ๒๕๕๖ - ๓๑ พฤษภาคม ๒๕๕๗)

เอกสารแนบ ๑

ที่	เลขหนังสือส่ง/ รหัสอ้างอิง (ID)	วัน/เดือน/ปี ที่รับเรื่อง	วัน/เดือน/ปี ที่ปิดเรื่อง	เรื่อง	อยู่ระหว่าง ดำเนินการ	ดำเนินการ แล้วเสร็จ	หน่วยงาน เจ้าของเรื่อง/ ช่องทางการรับ เรื่องร้องเรียน	หน่วยงาน ที่เกี่ยวข้อง	หมายเหตุ
๖๙	๕๗/๑๒๗๐๔๑๕๙	๑๗/๑/๒๕๕๗	๒๑/๕/๒๕๕๗	ขอแจ้งเบาะแสการลักลอบตัดไม้ทำลายป่าบนภูเขา ซึ่งเป็นบริเวณรอยต่อระหว่างหมู่ที่ ๑ ตำบลตกรม อำเภอลำปาง กับหมู่บ้านเขาทอง ตำบลบ่อเวฬุ อำเภอลำปาง จังหวัด จันทบุรี		√	e-petition	สน.จทป.ที่ ๙ (ชลบุรี)	
๗๐	๕๗/๑๑๔๘๘๕๙๕	๑๗/๑/๒๕๕๗		ขอความช่วยเหลือให้ออกหนังสืออนุญาตให้ได้รับการผ่อนผันให้มีสิทธิทำกินชั่วคราว ในเขต ป่าสงวนแห่งชาติ (ครั้งที่ ๒) (สทก.๒)	√		e-petition	สำนักป้องกันฯ	
๗๑	๕๗/๑๑๓๔๘๘๗๖	๑๗/๑/๒๕๕๗		ฉัตรชัยฟาร์มแอนดีไฮมสเตรย์ ๙๙/๙ หมู่ที่ ๔ หมู่บ้านบ้านย่านรี ตำบลย่านรี อำเภอสามเงา จังหวัดตาก ได้ทำการบุกรุกพื้นที่ป่าบนภูเขาเป็นจำนวนมาก โดยนำแม่โค เข้าไปถางเพื่อทำให้พื้นที่เรียบเพื่อจะนำพื้นที่ตรงนั้นมาทำประโยชน์ส่วนตัว	√		e-petition	สน.จทป.ที่ ๔ (ตาก)	
๗๒	๕๗/๑๐๙๗๒๕๓๗	๒๓/๑/๒๕๕๗		นายก อบต.บ้านป็น นำรถแบล็คโฮ ขุดบ่อเก็บน้ำในเขตป่าสงวน ทำเข้าป่าช้า บ้านผา คอ ต.บ้านป็น อ.สอง จ.แพร่	√		e-petition	สน.จทป.ที่ ๓ สาขาแพร่	
๗๓	๕๗/๑๑๔๓๐๙๒๙	๒๘/๑/๒๕๕๗		มีนายทุนบุกรุกพื้นที่ป่า บริเวณตลาดน้ำหนาว และตัวอำเภอน้ำหนาว จังหวัดเพชรบูรณ์	√		e-petition	สน.จทป.ที่ ๔ สาขาพิษณุโลก	
๗๔	๕๗/๐๐๔๘๕	๑๔/๑/๒๕๕๗		การขอความอนุเคราะห์ขอปรึกษาหารือ เรื่องการขึ้นทะเบียนที่ดินเป็นสวนป่า(ไม้สัก)	√		ปม./โทรศัพท์	สน.จทป.ที่ ๕ (สระบุรี)	
๗๕	๕๗/๐๐๕๖๑	๑๗/๑/๒๕๕๗		ผู้มีอิทธิพลเข้าไปบุกรุกพื้นที่ป่าทำการตัดไม้พะยุง ม.๓ ต.เหล่าดอกไม้ อ.ชื่นชม จ.มหาสารคาม	√		ปม./โทรศัพท์	สน.จทป.ที่ ๗ (ขอนแก่น)	
๗๖	๕๗/๐๐๕๗๔	๑๔/๑/๒๕๕๗		บุกรุกตัดไม้พะยุงจำนวนมาก หมู่บ้านห้วยแดง ต.กุดหว้า อ.ภูผารายณ์ จ.กาฬสินธุ์	√		ปม./โทรศัพท์	สน.จทป.ที่ ๗ (ขอนแก่น)	
				เดือน กุมภาพันธ์ ๒๕๕๗					
๗๗	๕๗/๑๑๓๙๔๗๑๗	๓/๒/๒๕๕๗		มีการตัดไม้พะยุงในพื้นที่ป่าชุมชนบ้านแยง ตำบลงมะยาง อำเภอลืออำนาจ จังหวัดอำนาจเจริญ	√		e-petition	สน.จทป.ที่ ๗ สาขาอุบลราชธานี	
๗๘	๕๗/๑๑๓๐๔๐๑๙	๑๗/๒/๒๕๕๗		บุกรุกป่า ตัดไม้ ที่ทำการเกษตร ไม้แปรรูป จ.ลำพูน เขตป่าสงวน อยู่ในพื้นที่รอยต่อระหว่าง อ.สี กับ อ.หัวช้าง	√		e-petition	สน.จทป.ที่ ๑ (เชียงใหม่)	
๗๙	๕๗/๑๑๓๔๓๑๐๖	๑๗/๒/๒๕๕๗		มีนายทุนบุกรุกพื้นที่ป่าสงวนแห่งชาติ หมู่ ๒ ต.ย่านรี อ.สามเงา จ.ตาก เอรอดแม็กโคโร ไปขุดเป็นพื้นที่ ๑๐๐ กว่าไร่ ตั้งแต่ถนนหลวงเส้นทางไปเขื่อนภูมิพล ไปจนถึงภูเขาตะนาวศรี	√		e-petition	สน.จทป.ที่ ๔ (ตาก)	

รายงานผลการดำเนินการเรื่องร้องเรียน ประจำปีงบประมาณ พ.ศ. ๒๕๕๗ เดือน พฤษภาคม ๒๕๕๗ (ข้อมูลวันที่ ๑ ตุลาคม ๒๕๕๖ - ๓๑ พฤษภาคม ๒๕๕๗)

เอกสารแนบ ๑

ที่	เลขหนังสือส่ง/ รหัสอ้างอิง (ID)	วัน/เดือน/ปี ที่รับเรื่อง	วัน/เดือน/ปี ที่ปิดเรื่อง	เรื่อง	อยู่ระหว่าง ดำเนินการ	ดำเนินการ แล้วเสร็จ	หน่วยงาน เจ้าของเรื่อง/ ช่องทางการรับ เรื่องร้องเรียน	หน่วยงาน ที่เกี่ยวข้อง	หมายเหตุ
๘๐	๕๗/๑๒๗/๒๒๕๕๒	๒๔/๒/๒๕๕๗	๒๔/๔/๒๕๕๗	มีการลักลอบนำไม้มาจากป่าสงวน และทำการแปรรูปไม้โดยไม่มีใบอนุญาต บริเวณ วัดถ้ำขาม บ้านกาสิม ตำบลเมืองพาน อำเภอบ้านผือ จังหวัดอุดรธานี		√	e-petition	สน.จทป.ที่ ๖ (อุดรธานี)	
๘๑	๕๗/๑๑๓๓๓๕๗/๕๗	๒๗/๒/๒๕๕๗		ขอร้องเรียนผู้สิทธิปลูกกรูป่า ชื่อ ดาบชัย เป็นตำรวจ ได้บุกรุกสร้างบ้านในพื้นที่ป่า ขวางเส้นทางน้ำบ้านทุ่งกอมู ต.ปางหมู อ.เมืองแม่ฮ่องสอน	√		e-petition	สน.จทป.ที่ ๑ สาขาแม่ฮ่องสอน	
๘๒	๕๗/๑๑๓๓๗/๘๙๐	๒๗/๒/๒๕๕๗		มีชาวบ้านนายทุน ได้มีการลักลอบแนวเขตพื้นที่ป่าสงวนแห่งชาติ ประมาณ ๑๐๐กว่าไร่ เพื่อจะปลูกพืชไร่ และมีการตัดไม้ขนาดใหญ่ในป่า ตำบลนาช่างกลัก อำเภอเทพสถิต จังหวัดชัยภูมิ	√		e-petition	สน.จทป.ที่ ๘ (นครราชสีมา)	
				เดือน มีนาคม ๒๕๕๗					
๘๓	๕๗/๑๑๓๑๐๐๖๗	๓/๓/๒๕๕๗		มีนายทุน/ชาวบ้านในพื้นที่ เข้าไปบุกรุกตัดไม้ในป่า ไม้ทั่วไป ไม้ใหญ่ ไม้พยูง เป็น จำนวนมาก ซึ่งป่าจะอยู่ติดกับหมู่บ้านติดชายแดน ซึ่งจะนำไม้ที่ตัดได้ มาแปรรูป ตัด เป็นท่อนๆ เพื่อส่งให้กับลูกค้ารายใหญ่ที่จะมารับถึงที่บ้านไร่พัฒนา/บ้านนาตราว/บ้าน สันติสุข ตำบลดงรักอำเภอภูสิงห์ จังหวัดศรีสะเกษ	√		e-petition	สน.จทป.ที่ ๘ (นครราชสีมา)	
๘๔	๕๗/๑๑๓๒๘๘๐๖	๑๐/๓/๒๕๕๗	๒๘/๓/๒๕๕๗	มีนายทุน/ชาวบ้าน ได้เข้าบุกรุกป่าสงวนแห่งชาติ ป่าภูเขาทิ้งลูกซึ่งตอนนี้อยู่ถูกถางจน เรียบทั้งลูกและทำการปลูกยางพาราทั้งหมด และพื้นที่มีการตัดป่าประกาศขายกัน ด้วยตำบลนาซาว อำเภอเชียงคาน จังหวัดเลย		√	e-petition	สน.จทป.ที่ ๖ (อุดรธานี)	
๘๕	๕๗/๑๑๔๓๗/๙๖๖	๑๐/๓/๒๕๕๗	๒๘/๓/๒๕๕๗	ขอให้ตรวจสอบการบุกรุกป่าสงวน บริเวณภูเขาสันภูสูงบ้านโคกเลาเหนือ ตำบลบุษม อำเภอเชียงคาน จังหวัดเลย		√	e-petition	สน.จทป.ที่ ๖ (อุดรธานี)	
๘๖	๕๗/๑๑๕๒๘๘๕๔	๑๐/๓/๒๕๕๗		ขอให้มีการตรวจสอบการบุกรุกพื้นที่ป่าเพื่อทำการเกษตรกรรม บริเวณภูเขาทิ้งเหย ตำบลห้วยหินฝน อำเภอพระวิน จังหวัดชัยภูมิ	√		e-petition	สน.จทป.ที่ ๘ (นครราชสีมา)	
๘๗	๕๗/๑๑๕๒๖๕๘๓	๑๐/๓/๒๕๕๗		ขอแจ้งเบาะแสเกี่ยวกับการบุกรุกพื้นที่ป่า บริเวณป่าสงวนแห่งชาติ ชื่อ ภูน้ำไคร้ ซึ่ง ตั้งอยู่ในพื้นที่เขตเชื่อมต่อระหว่างหมู่บ้านนาหนองกอก หมู่ที่ ๓ กับหมู่บ้านหนองใหญ่ หมู่ที่ ๑ ตำบลนาซาว อำเภอหล่มเก่า จังหวัดเพชรบูรณ์	√		e-petition	สน.จทป.ที่ ๔ สาขาพิษณุโลก	
๘๘	๕๗/๑๐๙๐๒๐๘๔	๑๐/๓/๒๕๕๗	๑๐/๔/๒๕๕๗	ร้องเรียนพฤติกรรมเจ้าหน้าที่ป่าไม้ ๑.เจ้าหน้าที่ป่าไม้ที่เข้ามาตรวจป่า(เข้ามาทุกวัน) ยิงปืนเสียงดัง จุดปะทัด รบกวนชาวบ้าน ๒.ชาวบ้านที่ทำงานกับเจ้าหน้าที่ป่าไม้ ใน พื้นที่ ชนไม้ออกจากป่า ตำบลผาตั้ง อำเภอสังคม จังหวัดหนองคาย		√	e-petition	สน.จทป.ที่ ๖ (อุดรธานี)	

รายงานผลการดำเนินการเรื่องร้องเรียน ประจำปีงบประมาณ พ.ศ. ๒๕๕๗ เดือน พฤษภาคม ๒๕๕๗ (ข้อมูลวันที่ ๑ ตุลาคม ๒๕๕๖ - ๓๑ พฤษภาคม ๒๕๕๗)

เอกสารแนบ ๑

ที่	เลขหนังสือส่ง/ รหัสอ้างอิง (ID)	วัน/เดือน/ปี ที่รับเรื่อง	วัน/เดือน/ปี ที่ปิดเรื่อง	เรื่อง	อยู่ระหว่าง ดำเนินการ	ดำเนินการ แล้วเสร็จ	หน่วยงาน เจ้าของเรื่อง/ ช่องทางการรับ เรื่องร้องเรียน	หน่วยงาน ที่เกี่ยวข้อง	หมายเหตุ
๘๙	๕๗/๑๑๓๕๔๘๓๔	๑๐/๓/๒๕๕๗		เขตติดต่อระหว่างพิจัย-พิษณุโลก (วัดโบสถ์) ทำหนอง-นาอิน มีนายทุน บุกรุกพื้นที่ ป่า บนเขา ตำบลวัดโบสถ์ อำเภอวัดโบสถ์ จังหวัดพิษณุโลก	√		e-petition	สน.จทป.ที่ ๕ สาขาพิษณุโลก	
๙๐	๕๗/๑๑๓๕๑๑๗๔	๑๓/๓/๒๕๕๗		มีการลักลอบตัดไม้ในป่า และมีการแปรรูปไม้ ที่ ต. ศรีวิชัย อ. ลี้ จ. ลำพูน	√		e-petition	สน.จทป.ที่ ๑ (เชียงใหม่)	
๙๑	๕๗/๑๑๓๕๙๑๑๘	๑๓/๓/๒๕๕๗		มีนายทุนเข้าไปถางป่าและต้นไม้เพื่อที่จะทำรีสอร์ต อ.วังน้ำเขียว ต.วังหมี จ.นครราชสีมา	√		e-petition	สน.จทป.ที่ ๘ (นครราชสีมา)	
๙๒	๕๗/๑๑๓๕๖๗๐๗	๑๓/๓/๒๕๕๗		มีบุกรุกทำลายไม้ป่า ถางป่าตัดไม้ เข้าไปตัดไม้มาแปรรูป เพื่อนำไม้ไปขาย ชื่อป่าโคก ดินแดงหมู่ที่๑๐ ตำบลโพธิ์ศรีสว่าง อำเภอโพธารอง จังหวัดร้อยเอ็ด	√		e-petition	สน.จทป.ที่ ๗ (ขอนแก่น)	
๙๓	๕๗/๑๑๓๕๒๕๑๑	๒๔/๓/๒๕๕๗	๓/๕/๒๕๕๗	มีนายทุน/เจ้าหน้าที่ป่าไม้รู้เห็นกัน เข้าไปถางป่าโดยนำรถแมคโครเข้าไป โคนไม้ ตัดไม้พะยุง เพื่อจะนำพื้นที่ที่ถาง มาปลูกพืชไร่ บริเวณหมู่บ้านหนองคอก ตำบล คลองตะเกรา อำเภอท่าตะเกียบ จังหวัดฉะเชิงเทรา		√	e-petition	สน.จทป.ที่ ๙ สาขาปราจีนบุรี	
๙๔	๕๗/๑๒๐๘๒๓๖๓	๒๔/๓/๒๕๕๗		สำนักสงฆ์มาเจิบ พระนาราม ต.นครเจดีย์ อ.ป่าซาง จ.ลำพูน สถานที่วัดอยู่ในพื้นที่ ป่าในพระราชดำริ มีคนมาบุกรุกพื้นที่ป่าไม้ ตัดไม้ ไปเผาเป็นถ่าน เป็นจำนวนมาก ทำ ให้เกิดมลพิษทางอากาศ	√		e-petition	สน.จทป.ที่ ๑ (เชียงใหม่)	
๙๕	๕๗/๐๑๐๗๕	๑๐/๒/๒๕๕๗		ผู้ช่วยผู้ใหญ่บ้านและผู้ใหญ่บ้าน ม.๘ ต.แม่ตื่น อ.ลี้ จ.ลำพูน ร่วมกันตัดไม้ประดู่ ไม้แดงบริเวณพื้นที่ป่าแม่แ่นต	√		ปม./โทรศัพท์	สน.จทป.ที่ ๑ (เชียงใหม่)	ทบยอด
๙๖	๕๗/๐๑๑๕๑	๕/๓/๒๕๕๗	๒๒/๕/๒๕๕๗	มีชาวบ้านขึ้นไปตัดไม้บนภูเขาแล้วนำมาแปรรูปเพื่อขายบริเวณภูเขาบ้านปอคา ม.๓ ต.ลวี อ.ลวี จ.ชุมพร		√	ปม./โทรศัพท์	สน.จทป.ที่ ๑๑ (สุราษฎร์ธานี)	
๙๗	๕๗/๐๑๑๔๓	๓/๓/๒๕๕๗		มีผู้บุกรุกพื้นที่แนวเขานาว เกาะสมุย ม.๓ ต.อ่างทอง อ.เกาะสมุย จ.สุราษฎร์ธานี	√		ปม./โทรศัพท์	สน.จทป.ที่ ๑๑ (สุราษฎร์ธานี)	
๙๘	๕๗/๐๑๑๙๓	๑๒/๓/๒๕๕๗	๒๐/๕/๒๕๕๗	เกิดไฟป่าในเขตพื้นที่เขาหลัก ต.คึกคัก อ.ตะกั่วป่า จ.พังงา		√	ปม./โทรศัพท์	สน.จทป.ที่ ๑๒ สาขากระบี่	
๙๙	๕๗/๐๑๑๓๕	๓/๓/๒๕๕๗	๒/๕/๒๕๕๗	ชาวบ้านและนายทุนร่วมกันแปรรูปไม้ ไม้มะค่าโมง ไม้สัก ในพื้นที่วัดป่าเขามโนราห์ บ้านห้วยร่วม ม.๓ ต.ทองหลาง อ.ห้วยคต จ.อุทัยธานี		√	ปม./โทรศัพท์	สน.จทป.ที่ ๔ สาขานครสวรรค์	
๑๐๐	๕๗/๐๑๒๓๒	๑๙/๓/๒๕๕๗		มีชาวบ้าน ม.๗ และ ม.๙ หมู่บ้านเหล่าจัน ต.ดงแดง อ.จตุรพิมาน จ.ร้อยเอ็ด ตะเวน หาซื้อไม้พะยุงจากพื้นที่ใกล้เคียงแล้วนำมาแปรรูป	√		ปม./โทรศัพท์	สน.จทป.ที่ ๗ (ขอนแก่น)	

รายงานผลการดำเนินการเรื่องร้องเรียน ประจำปีงบประมาณ พ.ศ. ๒๕๕๗ เดือน พฤษภาคม ๒๕๕๗ (ข้อมูลวันที่ ๑ ตุลาคม ๒๕๕๖ - ๓๑ พฤษภาคม ๒๕๕๗)

เอกสารแนบ ๑

ที่	เลขหนังสือส่ง/ รหัสอ้างอิง (ID)	วัน/เดือน/ปี ที่รับเรื่อง	วัน/เดือน/ปี ที่ปิดเรื่อง	เรื่อง	อยู่ระหว่าง ดำเนินการ	ดำเนินการ แล้วเสร็จ	หน่วยงาน เจ้าของเรื่อง/ ช่องทางการรับ เรื่องร้องเรียน	หน่วยงาน ที่เกี่ยวข้อง	หมายเหตุ
๑๐๑	๕๗/๐๑๑๔๕	๑๐/๓/๒๕๕๗		มีการลักลอบตัดไม้พะยุง พื้นที่ติดกับวัดประฆางมงคล บ้านโพหนอง ต.โพหนอง อ.คำเขื่อนแก้ว จ.ยโสธร	√		ปม./โทรศัพท์	สน.จทป.ที่ ๗ สาขาอุบลราชธานี	
๑๐๒	๕๗/๐๑๑๖๔	๘/๓/๒๕๕๗		ผู้มีอิทธิพลลักลอบตัดไม้พะยุงบนภูเขาพนมดงรัก แล้วนำมาขายบริเวณลานพักไม้ที่ ๑ บ้านคลองสาน ต.ดงรัก อ.ภูสิงห์ จ.ศรีสะเกษ	√		ปม./โทรศัพท์	สน.จทป.ที่ ๔ (นครราชสีมา)	
๑๐๓	๕๗/๐๑๒๐๓	๑๔/๓/๒๕๕๗		ร้องเรียนเจ้าหน้าที่ป่าไม้ นำไม้ของกลางไปขาย ม.๔ บ้านไร่ บ้านแจ้ซ้อ ต.หัวเมือง จ.ลำปาง	√		ปม./โทรศัพท์	สำนักป้องกัน	
				เดือน เมษายน ๒๕๕๗					
๑๐๔	๕๗/๑๒๖๕๓๙๔๘	๑/๔/๒๕๕๗	๑/๔/๒๕๕๗	ขอเสนอความคิดเห็นให้หน่วยงานที่เกี่ยวข้องมีการควบคุมดูแลต้นไม้		√	e-petition	สำนักป้องกัน	
๑๐๕	๕๗/๑๒๖๓๖๖๔๘	๔/๔/๒๕๕๗	๔/๔/๒๕๕๗	ขอเสนอความคิดเห็นเกี่ยวกับการจำหน่ายพันธุ์ไม้ที่หาได้ยากให้กับชาวต่างชาติ เช่น ไม้พยอม ไม้ประดู่ ไม้สาธร ไม้มะค่า ประชาชนมีความคิดเห็นว่า ประเทศไทยไม่ควรจำหน่ายพันธุ์ไม้ที่หาได้ยากให้กับชาวต่างชาติ		√	e-petition	สำนักแผนงานและสารสนเทศ	
๑๐๖	๕๗/๑๑๓๖๒๒๑๐	๔/๔/๒๕๕๗		มีการลักลอบตัดไม้และแปรรูปไม้เพื่อจำหน่ายในพื้นที่ บ้านหัวเมือง หมู่ ๕ ต.แง อ.บัว จ.น่าน	√		e-petition	สน.จทป.ที่ ๓ สาขาแพร่	
๑๐๗	๕๗/๑๑๔๒๙๕๗๗	๑๐/๔/๒๕๕๗		มีการบุกรุกพื้นที่ป่าสงวนติดกับวัดป่าเวไช ตำบลห้วยน้ำคำ อำเภอศรีธาตุ จังหวัดอุดรธานี	√		e-petition	สน.จทป.ที่ ๖ (อุดรธานี)	
๑๐๘	๕๗/๑๑๔๑๑๕๕๗	๒๑/๔/๒๕๕๗	๒๗/๕/๒๕๕๗	มีการบุกรุกพื้นที่ป่าสงวน บริเวณติดกับหน่วยพิทักษ์ฯ ของกรมอุทยานฯ ต.ปากทรง อ.พะโต๊ะ จ.ชุมพร		√	e-petition	สน.จทป.ที่ ๑๑ (สุราษฎร์ธานี)	
๑๐๙	๕๗/๑๑๓๓๓๐๒๙	๒๓/๔/๒๕๕๗		บุกรุกพื้นที่ป่าเป็นจำนวนมากเป็นบริเวณกว้างโดยนำรถแม็คโคเข้าไปโค่นถางต้นไม้จนเป็นพื้นที่ป่าเรียบ โดยนำพื้นที่มาทำการปลูกป่าส้มจนเต็มพื้นที่ บ้านภูผา หมู่ที่ ๙ ตำบลลำทับ อำเภอลำทับ จังหวัดกระบี่	√		e-petition	สน.จทป.ที่ ๑๒ สาขากระบี่	
๑๑๐	๕๗/๑๑๓๔๖๘๘๖	๒๔/๔/๒๕๕๗		บุกรุกป่าสงวน เขต แม่ทะ-แม่เมาะ ต.พระบาท อ.แม่ทะ จ.ลำปาง แแถวโรงโม่หินชัยประภา มีรถแท็คเตอร์ ๓ คันเข้าไปบุกรุกตัดไม้	√		e-petition	สน.จทป.ที่ ๓ (ลำปาง)	
๑๑๑	๕๗/๑๑๓๒๓๓๒๔	๒๔/๔/๒๕๕๗		ลักลอบตัดไม้ แปรรูป ส่งไม้ข้ามฝั่งลาว บ้านภูเวียง อ.โพธิ์ไทร ต.สารภี จ.อุบลราชธานี	√		e-petition	สน.จทป.ที่ ๗ สาขาอุบลราชธานี	
๑๑๒	๕๗/๑๑๓๕๙๑๘๒	๒๔/๔/๒๕๕๗		มีการบุกรุก พื้นที่ป่า ต.พรุเตียว อ.เขาวงกต จ.กระบี่	√		e-petition	สน.จทป.ที่ ๑๒ สาขากระบี่	

รายงานผลการดำเนินการเรื่องร้องเรียน ประจำปีงบประมาณ พ.ศ. ๒๕๕๗ เดือน พฤษภาคม ๒๕๕๗ (ข้อมูลวันที่ ๑ ตุลาคม ๒๕๕๖ - ๓๑ พฤษภาคม ๒๕๕๗)

เอกสารแนบ ๑

ที่	เลขหนังสือส่ง/ รหัสอ้างอิง (ID)	วัน/เดือน/ปี ที่รับเรื่อง	วัน/เดือน/ปี ที่ปิดเรื่อง	เรื่อง	อยู่ระหว่าง ดำเนินการ	ดำเนินการ แล้วเสร็จ	หน่วยงาน เจ้าของเรื่อง/ ช่องทางการรับ เรื่องร้องเรียน	หน่วยงาน ที่เกี่ยวข้อง	หมายเหตุ
๑๑๓	๕๗/๑๑๓๐๒๖๒๗	๓๐/๔/๒๕๕๗		ลักลอบเข้าไปตัดไม้สักในป่าจำนวน ๔๐ ต้น แล้วนำไม้ที่ตัดมาพักไว้ตรงข้ามกับโรงเรียนปางไฮ หมู่ที่ ๔ หมู่บ้านปางไฮ ตำบล แม่แรม อำเภอ แม่ริม จังหวัดเชียงใหม่ โดยมีเจ้าหน้าที่ป่าไม้รู้เห็นเป็นใจ	√		e-petition	สน.จทป.ที่ ๑ (เชียงใหม่)	
๑๑๔	๕๗/๐๑๒๗๔	๒/๔/๒๕๕๗		แจ้งคดี เขตป่าสงวนแห่งชาติ ผู้ร้องเรียนได้ซื้อที่ดิน นส.๓ ไร่ ๓๖ ที่ดินเป็นโฉนด กับช่าง ไร่ ๓๖ ที่ดิน สนง.ที่ดิน อ.สันทราย จ.เชียงใหม่ ร้องเรียนที่ดิน ๑๔๑ ตรว. นส.๓ก ๑๔๕๔ ม.๑๐ ต.หนองหาร อ.สันทราย จ.เชียงใหม่ คาบเกี่ยวเขตป่าสงวนแห่งชาติ ประมาณ ๕ ตรว.	√		ปม./เว็บไซต์	สน.จทป.ที่ ๑ (เชียงใหม่)	
๑๑๕	๕๗/๐๑๓๐๕	๘/๔/๒๕๕๗	๒๐/๕/๒๕๕๗	บุกรุกป่าสงวน ที่บ้านโป่งไหม ม.๑๐ ต.หนองประดู่ อ.เสาชวิชัย จ.กาญจนบุรี		√	ปม./โทรศัพท์	สน.จทป.ที่ ๑๐ (ราชบุรี)	
๑๑๖	๕๗/๐๐๕๙๕	๒/๔/๒๕๕๗		มีการลักลอบตัดไม้ยางนา จำนวน ๒ ต้น ในเขตพื้นที่ ต.มะม่วงสองต้น อ.เมือง นครศรีธรรมราช จ.นครศรีธรรมราช	√		ปม./เว็บไซต์	สน.จทป.ที่ ๑๒ (นครศรีธรรมราช), สำนักป้องกันฯ	
๑๑๗	๕๗/๐๑๓๖๓	๘/๔/๒๕๕๗		มีไม้เถื่อนในครอบครอง บ้านเลขที่ ๑๙๕ และ ๖๗ ม.๒ ต.ทุ่งนุ้ย อ.ควนกาหลง จ.สตูล	√		ปม./ด้วยตนเอง	สน.จทป.ที่ ๑๓ (สงขลา)	
๑๑๘	๕๗/๐๐๕๘๒	๒/๔/๒๕๕๗		ขออนุญาตใช้เสียสอยไซยนต์ตั้งแต่ปี ๒๕๕๖ กับสำนักงานป่าไม้จังหวัดสกลนคร ประมาณ เดือน พ.ค. ผ่านมา ๗-๘ เดือนแล้ว ยังไม่ได้ใบอนุญาตเลย ผู้ร้องเรียนจึงขอให้ปรับปรุงหน่วยงาน	√		ปม./เว็บไซต์	สน.จทป.ที่ ๖ (นครพนม)	
๑๑๙	๕๗/๐๑๖๖๒	๒/๔/๒๕๕๗		มีชาวบ้านถูกยิง ม.๑ และ ม.๑๑ ต.ดุกฮ้าง อ.หนองฮี จ.ร้อยเอ็ด พบเห็นมีการลักลอบตัดไม้พะยุงในป่าสงวน	√		ปม./เว็บไซต์	สน.จทป.ที่ ๗ (ขอนแก่น)	
๑๒๐	๕๗/๐๐๖๗/๑	๒/๔/๒๕๕๗		มีการลักลอบตัดไม้พะยุง เป็นป่าสาธารณะ บ้านดาลอก อ.เม็กคำ อ.พยัคฆภูมิพิสัย จ.มหาสารคาม พื้นที่ป่าแห่งนี้มีเนื้อที่ประมาณ ๑,๐๐๐ กว่าไร่ อาณาเขตพื้นที่ป่าติดต่อกัน ๕ หมู่บ้าน ใน ต.เม็กคำ	√		ปม./เว็บไซต์	สน.จทป.ที่ ๗ (ขอนแก่น)	
๑๒๑	๕๗/๐๑๓๑๓	๘/๔/๒๕๕๗		มีการบุกรุกพื้นที่ป่าสงวน เป็นพื้นที่ภูเขา ใกล้กับวัดบางระเวียง ต.ไผ่ อ.รัตนบุรี จ.สุรินทร์	√		ปม./โทรศัพท์	สน.จทป.ที่ ๘ (นครราชสีมา)	
๑๒๒	๕๗/๐๐๕๑๑	๘/๔/๒๕๕๗		ขอความอนุเคราะห์ปรับปรุงการให้ข้อมูล เนื่องด้วยข้อมูลที่ปรากฏบนเว็บไซต์นี้มีความล้าหลังมาก จึงขอแนะนำให้มีการอัปเดตข้อมูลที่ทันสมัย	√		ปม./เว็บไซต์	สำนักแผนงานและสารสนเทศ	

รายงานผลการดำเนินการเรื่องร้องเรียน ประจำปีงบประมาณ พ.ศ. ๒๕๕๗ เดือน พฤษภาคม ๒๕๕๗ (ข้อมูลวันที่ ๑ ตุลาคม ๒๕๕๖ - ๓๑ พฤษภาคม ๒๕๕๗)

เอกสารแนบ ๑

ที่	เลขหนังสือส่ง/ รหัสอ้างอิง (ID)	วัน/เดือน/ปี ที่รับเรื่อง	วัน/เดือน/ปี ที่ปิดเรื่อง	เรื่อง	อยู่ระหว่าง ดำเนินการ	ดำเนินการ แล้วเสร็จ	หน่วยงาน เจ้าของเรื่อง/ ช่องทางการรับ เรื่องร้องเรียน	หน่วยงาน ที่เกี่ยวข้อง	หมายเหตุ
๑๒๓	สพ ๐๐๐๑/๑๗/๑๗๒	๓๐/๕/๒๕๕๗	๒๙/๕/๒๕๕๗	การดำเนินการตามข้อหาหรือของสมาชิกสภาผู้แทนราษฎร ในคราวประชุมสภาผู้แทนราษฎร ชุดที่ ๒๔ ปีที่ ๓ ครั้งที่ ๒๖ (สมัยสามัญทั่วไป) ในวันพฤหัสบดี ที่ ๒๑ พฤศจิกายน ๒๕๕๖ ของนายเกียรติอุดม เมนะสวัสดิ์ จ.อุดรธานี พรรคเพื่อไทย กรณีประชาชน อ.ภูแก้ว อ.ไชยวาน อ.ศรีธาตุ และ อ.วังสามหมอ จ.อุดรธานี ได้เข้าทำประโยชน์ในที่ดินที่เป็นป่าเสื่อมโทรมมาเป็นเวลานานทำให้ไม่มีเอกสารสิทธิในที่ดินของนายนิยม วรปัญญา บัญชีรายชื่อ พรรคเพื่อไทย กรณี ขอให้หน่วยงานที่เกี่ยวข้องจัดหาพันธุ์ไม้ยืนต้น เพื่อแจกจ่ายให้กับประชาชนในจังหวัดลพบุรี		√	ข้อหาหรือ	สำนักจัดการที่ดินป่าไม้, สำนักส่งเสริมการปลูกป่า	* เรื่องอยู่ในช่วงยุบสภา
๑๒๔	สพ ๐๐๐๑/๑๗/๒๑๙	๓๐/๕/๒๕๕๗		การดำเนินการตามข้อหาหรือของสมาชิกสภาผู้แทนราษฎรในคราวประชุมสภาผู้แทนราษฎร ชุดที่ ๒๔ ปีที่ ๓ ครั้งที่ ๒๖ (สมัยสามัญทั่วไป) ในวันพฤหัสบดี ที่ ๒๑ พฤศจิกายน ๒๕๕๖ ของนางอุดมลักษณ์ เพ็ญรพัฒน์ จ.ศรีสะเกษ พรรคภูมิใจไทย กรณี ปัญหาการไม่มีเอกสารสิทธิในที่ดินของประชาชนเนื่องจากในบริเวณที่ตั้งชุมชนแต่เดิมเป็นเขตทุ่งเลี้ยงสัตว์ จึงไม่สามารถออกเอกสารสิทธิให้ประกอบด้วย บ้านเดี่ยว ม.๒ ต.เคียงเหนือ บ้านห้วยพอก ม.๑๑ จนถึงบ้านน้ำเย็น ของนางบุษยามณี เรืองสมบูรณ์สุข จ.เลย พรรคเพื่อไทย กรณี ในพื้นที่บ้านแก่งดาว ม.๖ ต.นาดี อ.ด่านซ้าย จ.เลย โดยประชาชนมีความประสงค์จะจดทะเบียนเพื่อเป็นป่าชุมชน	√		ข้อหาหรือ	สำนักจัดการที่ดินป่าไม้, สำนักจัดการป่าชุมชน	* สำนักจัดการที่ดินป่าไม้ ปิด ๒๙/๕/๒๕๕๗ **(เรื่องอยู่ในช่วงยุบสภา)
				เดือน พฤษภาคม ๒๕๕๗					
๑๒๕	๕๗/๑๑๔๔๐๒๕๒	๒๘/๕/๒๕๕๗		มีการบุกรุกป่าชุมชน บริเวณ หมู่ ๙ ต.ศรีวิชัย อ.สี จ.ลำพูน	√		e-petition	สน.จทป.ที่ ๑ (เชียงใหม่)	
๑๒๖	๕๗/๑๒๗๐๓๗๕๖	๒๘/๕/๒๕๕๗		มีชาวบ้านในหมู่บ้านทุ่งเสลี่ยม ได้ลักลอบขุดดินลูกรังในพื้นที่ป่าไปขาย หมู่ที่ ๒ บ้านทุ่งเสลี่ยม ตำบลไทยชนะศึก อำเภอทุ่งเสลี่ยม จังหวัดสุโขทัย	√		e-petition	สน.จทป.ที่ ๔ (ตาก)	
๑๒๗	๕๗/๑๑๓๐๒๓๘๓	๒๘/๕/๒๕๕๗		มีการซื้อขายพื้นที่ป่าสงวนแห่งชาติและปลูกสวนปาล์มในพื้นที่ ๖ บ้าน พานชะอม ตำบลไทยชนะศึก อำเภอทุ่งเสลี่ยม จังหวัดสุโขทัย	√		e-petition	สน.จทป.ที่ ๔ (ตาก)	
๑๒๘	๕๗/๑๑๓๔๘๗๗๖	๒๘/๕/๒๕๕๗		ลักลอบตัดไม้พยอม หมู่ ๕ อ.วัฒนานคร ต.หนองหมากฝ้าย จ.สระแก้ว	√		e-petition	สน.จทป.ที่ ๙ สาขาปราจีนบุรี	
๑๒๙	๕๗/๑๑๓๙๓๒๕๘	๒๖/๕/๒๕๕๗		มีชาวบ้านลักลอบเข้าไปตัดไม้พยอมในเขตป่าดงดิบที่ติดกับค่ายแดนเขมรติดกันเป็นจำนวนมากและตัดกันทุกวันโดยไม่มีเจ้าหน้าที่ในพื้นที่ลงพื้นที่ตรวจสอบเลยพื้นที่หมู่ที่ ๗ บ้านค้อ ตำบลโดมประดิษฐ์ อำเภอน้ำเย็น จังหวัดอุบลราชธานี	√		e-petition	สน.จทป.ที่ ๗ สาขาอุบลราชธานี	

รายงานผลการดำเนินการเรื่องร้องเรียน ประจำปีงบประมาณ พ.ศ. ๒๕๕๗ เดือน พฤษภาคม ๒๕๕๗ (ข้อมูลวันที่ ๑ ตุลาคม ๒๕๕๖ - ๓๑ พฤษภาคม ๒๕๕๗)

เอกสารแนบ ๑

ที่	เลขหนังสือส่ง/ รหัสอ้างอิง (ID)	วัน/เดือน/ปี ที่รับเรื่อง	วัน/เดือน/ปี ที่ปิดเรื่อง	เรื่อง	อยู่ระหว่าง ดำเนินการ	ดำเนินการ แล้วเสร็จ	หน่วยงาน เจ้าของเรื่อง/ ช่องทางการรับ เรื่องร้องเรียน	หน่วยงาน ที่เกี่ยวข้อง	หมายเหตุ
๑๓๐	๕๗/๑๑๓๙๖๗/๕๙	๒๖/๕/๒๕๕๗		มีการบุกรุกพื้นที่ป่า ชาวบ้านบุกรุกเข้าไปถางป่า ตัดต้นไม้ เขตแดนรองต่อสงขลา ป่าต้นน้ำเทพา บางเทพา บางสปีง ของจังหวัดสงขลา วังเขตสงขลาถนนจะอยู่ลอยต่อระหว่างสงขลา-ยะลา หมู่ที่ ๖ บ้านใหม่พัฒนา ตำบลบาละ อำเภอกาบัง จังหวัดยะลา	√		e-petition	สน.จทป.ที่ ๑๓ สาขานราธิวาส	
๑๓๑	๕๗/๑๑๓๘๙๗/๕๕	๑๕/๕/๒๕๕๗		มีการบุกรุกพื้นที่ป่าสงวนที่เป็นภูเขาเพื่อปลูกยางพารา ตำบลเขาขาว อำเภอทุ่งสง จังหวัดนครศรีธรรมราช	√		e-petition	สน.จทป.ที่ ๑๒ (นครศรีธรรมราช)	
๑๓๒	๕๗/๑๑๓๐๑๘๗๖	๑/๕/๒๕๕๗		ผู้ใหญ่บ้าน หมู่ที่ ๑๑ ตำบลนาสักอ.สวี จ.ชุมพร ได้ร่วมกับพวก จำนวนหนึ่ง ลักลอบตัดไม้ในพื้นที่ป่าอนุรักษ์ ต้น้ำของหมู่บ้าน	√		e-petition	สน.จทป.ที่ ๑๑ (สุราษฎร์ธานี)	
๑๓๓	๕๗/๐๑๖๒๒	๒๙/๕/๒๕๕๗		มีโรงงานเฟอร์นิเจอร์ไม้สักไม่ได้รับอนุญาตขนาดใหญ่ บ้านเลขที่ ๑๒๕ บ้านเหมืองแร่ อ.บ้านโฮ้ง จ.ลำพูน	√		ปม./โทรศัพท์	สน.จทป.ที่ ๑ (เชียงใหม่)	
๑๓๔	๕๗/๐๑๕๖๒	๒๘/๕/๒๕๕๗		ในพื้นที่อ่างเก็บน้ำท่าเคย ต.บ้านปิง อ.บ้านคา จ.ราชบุรี มีการบุกรุกป่าอย่างเห็นได้ชัดทั้งในบริเวณอ่างเก็บน้ำและรอบๆอ่างเก็บน้ำ	√		ปม./เว็บไซต์	สน.จทป.ที่ ๑๐ (ราชบุรี)	
๑๓๕	๕๗/๐๑๔๔๔	๑/๕/๒๕๕๗		บุกรุกพื้นที่ป่าสงวนแห่งชาติ ป่าคลองจาก ม.๑๗ บ้านศรีสมุทร ต.พะโก๊ะ อ.พะโต๊ะ จ.ชุมพร	√		ปม./โทรศัพท์	สน.จทป.ที่ ๑๑ (สุราษฎร์ธานี)	
๑๓๖	๕๗/๐๑๕๗๕	๒๗/๕/๒๕๕๗		บุกรุกพื้นที่ป่าสงวนแม่สุยฝั่งซ้าย บริเวณบ้านใหม่จำบอน ม.๙ ต.ตันธงชัย อ.เมือง จ.ลำปาง	√		ปม./โทรศัพท์	สน.จทป.ที่ ๓ (ลำปาง)	
๑๓๗	๕๗/๐๑๕๒๕	๒๒/๕/๒๕๕๗		มีนายทุนเข้ามาจัดสรรพื้นที่ป่าต้นน้ำและบุกรุกโดยใช้รถแทรกเตอร์ปรับไถจนโล่งเตียน และจัดสรรขายให้ผู้รับซื้อ	√		ปม./เว็บไซต์	สน.จทป.ที่ ๓ (ลำปาง)	
๑๓๘	๕๗/๐๑๖๐๑	๒๘/๕/๒๕๕๗		มีการลักลอบตัดไม้ในพื้นที่ป่า บริเวณขุนแพ่ง ต.ปงเตา อ.งาว จ.ลำปาง	√		ปม./โทรศัพท์	สน.จทป.ที่ ๓ (ลำปาง)	
๑๓๙	๕๗/๐๑๕๙๑	๒๗/๕/๒๕๕๗		กลุ่มคนได้นำไม้ประดู่จำนวน ๒ รถพ่วง ไปแปรรูปเป็นไม้แผ่น วนวัดศรีสุทราวาส ม.๑๑ ต.ท้ายทุ่ง อ.ทับคล้อ จ.พิจิตร	√		ปม./โทรศัพท์	สน.จทป.ที่ ๔ สาขานครสวรรค์	
๑๔๐	๕๗/๐๑๕๓๓	๒๒/๕/๒๕๕๗		นายทุนบุกรุกป่าสงวนแห่งชาติ ป่าโป่งแค อ.ชาติตระการ อ.วัดโบสถ์ จ.พิษณุโลก	√		ปม./เว็บไซต์	สน.จทป.ที่ ๔ สาขาพิษณุโลก	
๑๔๑	๕๗/๐๑๕๘๑	๑๕/๕/๒๕๕๗		พบการเปิดโรงงานแปรรูปไม้ที่ใช้เครื่องจักรขนาดใหญ่ และคาดว่าจะไม่มีใบอนุญาต บริเวณวัดสามชัย ต.โพธิ์ลาดแก้ว อ.ท่าม่วง จ.ลพบุรี	√		ปม./โทรศัพท์	สน.จทป.ที่ ๕ (สระบุรี)	

รายงานผลการดำเนินการเรื่องร้องเรียน ประจำปีงบประมาณ พ.ศ. ๒๕๕๗ เดือน พฤษภาคม ๒๕๕๗ (ข้อมูลวันที่ ๑ ตุลาคม ๒๕๕๖ - ๓๑ พฤษภาคม ๒๕๕๗)

เอกสารแนบ ๑

ที่	เลขหนังสือส่ง/ รหัสอ้างอิง (ID)	วัน/เดือน/ปี ที่รับเรื่อง	วัน/เดือน/ปี ที่ปิดเรื่อง	เรื่อง	อยู่ระหว่าง ดำเนินการ	ดำเนินการ แล้วเสร็จ	หน่วยงาน เจ้าของเรื่อง/ ช่องทางการรับ เรื่องร้องเรียน	หน่วยงาน ที่เกี่ยวข้อง	หมายเหตุ
๑๔๒	๕๗/๐๑๔๑๕	๑/๕/๒๕๕๗		เจ้าหน้าที่ป่าไม้หน่วยบ้านแสนลำราญ ประพุดิมชอบ โดยการเสนอขายพื้นที่ป่าให้กับชาวบ้าน บ้านใหม่ศาลาเพื่อง ม.๑ ต.หาดทรายขาว อ.เชียงคาน จ.เลย	√		ปม./โทรศัพท์	สน.จทป.ที่ ๖ (อุดรธานี)	
๑๔๓	๕๗/๐๑๓๗/๑	๒๒/๕/๒๕๕๗		เนื่องจากมีการตัดไม้ทำลายป่าเป็นจำนวนมากทำให้ป่าเริ่มจะหมดไปในเขตภูผาแดง บ้านน้ำซึม ต.หนองวาง อ.น้ำโสม จ.อุดรธานี	√		ปม./เว็บไซต์	สน.จทป.ที่ ๖ (อุดรธานี)	
๑๔๔	๕๗/๐๑๓๗๒	๑/๕/๒๕๕๗		ลักลอบตัดไม้เพื่อนำไม้มาแปรรูปในบริเวณสำนักสงฆ์พุทธประทานธรรม บ้านวังน้ำเย็น อ.วังสะพุง จ.เลย	√		ปม./โทรศัพท์	สน.จทป.ที่ ๖ (อุดรธานี)	
๑๔๕	๕๗/๐๑๕๑๒	๑๕/๕/๒๕๕๗		บุกรุกพื้นที่ป่าเพื่อทำการเกษตร บริเวณบ้านหนองไหล ต.สร้างกอน้อย อ.หัวตะพาน จ.อำนาจเจริญ	√		ปม./โทรศัพท์	สน.จทป.ที่ ๗ สาขาอุบลราชธานี	
๑๔๖	๕๗/๐๑๔๓๑	๑/๕/๒๕๕๗		ลักลอบตัดไม้พะยูนในที่สาธารณะประโยชน์เพื่อจำหน่าย บริเวณบ้านจอม ม.๖ ต.บึงบอน อ.ยางชุมน้อย จ.ศรีสะเกษ	√		ปม./โทรศัพท์	สน.จทป.ที่ ๘ (นครราชสีมา)	
๑๔๗	๕๗/๐๑๔๖๕	๒๒/๕/๒๕๕๗		มีการบุกรุกพื้นที่ป่าสงวนแห่งชาติ พนมดิน อ.ท่าตูม จ.สุรินทร์	√		ปม./เว็บไซต์	สน.จทป.ที่ ๘ (นครราชสีมา)	
๑๔๘	๕๗/๐๑๕๐๔	๑๕/๕/๒๕๕๗		เจ้าหน้าที่ของรัฐนำแรงงานจากประเทศเพื่อนบ้านเข้ามาทำการตัดไม้และแปรรูปไม้ในพื้นที่ บ้านแก่งใหญ่ ต.แก่งดิน อ.นาดี จ.ปราจีนบุรี	√		ปม./โทรศัพท์	สน.จทป.ที่ ๙ สาขาปราจีนบุรี	
รวม					๙๘	๕๐			
รวมทั้งหมด					๑๔๘				