



ด่วนที่สุด บันทึกข้อความ

ส่วนราชการ กรมป่าไม้ สำนักแผนงานและสารสนเทศ โทร. ๐ ๒๕๖๑ ๔๒๙๒-๓ ต่อ ๕๐๕๓, ๕๖๕๗

ที่ ทส ๑๖๐๓.๓/ว ๑๔๒๑๖ วันที่ ๑๓ สิงหาคม ๒๕๕๖

เรื่อง รายงานการให้บริการข้อมูลข่าวสารและเรื่องร้องเรียน ประจำเดือนกรกฎาคม ๒๕๕๖

เรียน อธิบดีกรมป่าไม้

รองอธิบดีกรมป่าไม้ทุกท่าน

ผู้ตรวจราชการกรมป่าไม้ทุกท่าน

ผู้อำนวยการสำนักทุกสำนัก

ผู้อำนวยการสำนักจัดการทรัพยากรป่าไม้ที่ ๑-๑๓

ผู้อำนวยการสำนักจัดการทรัพยากรป่าไม้สาขาทุกสาขา

ผู้อำนวยการกลุ่มพัฒนาระบบบริหาร

หัวหน้ากลุ่มตรวจสอบภายใน

กรมป่าไม้ ขอส่งสำเนาหนังสือสำนักแผนงานและสารสนเทศ ด่วนที่สุด ที่ ทส ๑๖๐๓.๓/๒๕๕๖ ลงวันที่ ๘ สิงหาคม ๒๕๕๖ เรื่อง รายงานการให้บริการข้อมูลข่าวสารและเรื่องร้องเรียนประจำเดือน สิงหาคม ๒๕๕๖ พร้อมเอกสารที่เกี่ยวข้อง มาเพื่อโปรดทราบและเร่งรัดดำเนินการในส่วนที่เกี่ยวข้องต่อไป ทั้งนี้สามารถดาวน์โหลดรายละเอียดเอกสารแนบได้ทางเว็บไซต์กรมป่าไม้ หน้าเว็บเพจศูนย์บริการประชาชน กรมป่าไม้ <http://www.forest.go.th/service> (หัวข้อรายงานสถิติ)

(นายประมุข หล่อสุวรรณศิริ,
รองอธิบดี ปฏิบัติราชการแทน
อธิบดีกรมป่าไม้



ด่วนที่สุด บันทึกข้อความ

ห้องรองอธิบดีกรมป่าไม้
(นายประยุทธ หล่อสุวรรณศิริ)
เคาน์รับ ๑๔๔๑
วันที่ ๕ ส.ค. ๒๕๕๖
เวลา ๑๔.๐๕ น.

ส่วนราชการ สำนักแผนงานและสารสนเทศ ศูนย์บริการประชาชน กรมป่าไม้ โทร. ๕๐๕๓, ๕๖๕๓

๑/๑/๑๖

ที่ ทส ๑๖๐๓.๓/ ผส๓๓ วันที่ ๕ สิงหาคม ๒๕๕๖

เรื่อง รายงานการให้บริการข้อมูลข่าวสารและเรื่องร้องเรียน ประจำเดือน กรกฎาคม ๒๕๕๖

เรียน อธิบดีกรมป่าไม้

ตามแนวทางในการดำเนินการเปิดเผยข้อมูลของทางราชการ ระบุให้รายงานการให้บริการข้อมูลข่าวสารของทางราชการให้ผู้บริหารทราบเป็นรายเดือนหรือรายไตรมาส นั้น

สำนักแผนงานและสารสนเทศขอเรียนว่า ได้ตรวจสอบและสรุปผลการให้บริการข้อมูลข่าวสารและเรื่องร้องเรียน ประจำปีงบประมาณ พ.ศ. ๒๕๕๖ เดือนกรกฎาคม ๒๕๕๖ เรียบร้อยแล้ว ปรากฏว่ามีหน่วยงานที่มีเรื่องร้องเรียนค้างอยู่ระหว่างดำเนินการ ดังนี้

๑. สำนักป้องกันรักษาป่าและควบคุมไฟป่า ปี ๒๕๕๖ จำนวน ๒๐ เรื่อง ปี ๒๕๕๕ จำนวน ๕๔ เรื่อง ปี ๒๕๕๔ จำนวน ๙๕ เรื่อง **รวมทั้งหมด จำนวน ๑๗๓ เรื่อง**
๒. สำนักบริหารกลาง ปี ๒๕๕๖ จำนวน ๗ เรื่อง ปี ๒๕๕๕ จำนวน ๕ เรื่อง ปี ๒๕๕๔ จำนวน ๙ เรื่อง **รวมทั้งหมด จำนวน ๒๑ เรื่อง**
๓. สำนักจัดการป่าชุมชน ปี ๒๕๕๖ จำนวน ๑ เรื่อง
๔. สำนักจัดการที่ดินป่าไม้ ปี ๒๕๕๖ จำนวน ๒ เรื่อง
๕. สำนักการอนุญาต ปี ๒๕๕๖ จำนวน ๑ เรื่อง ปี ๒๕๕๕ จำนวน ๑ เรื่อง **รวมทั้งหมด จำนวน ๒ เรื่อง**
๖. สำนักกฎหมาย ปี ๒๕๕๕ จำนวน ๒ เรื่อง **รวมทั้งหมด จำนวน ๒ เรื่อง**
๗. สำนักจัดการทรัพยากรป่าไม้ที่ ๑ (เชียงใหม่) ปี ๒๕๕๖ จำนวน ๓ เรื่อง ปี ๒๕๕๕ จำนวน ๒ เรื่อง **รวมทั้งหมด จำนวน ๕ เรื่อง**
๘. สำนักจัดการทรัพยากรป่าไม้ที่ ๒ (เชียงราย) ปี ๒๕๕๖ จำนวน ๙ เรื่อง ปี ๒๕๕๕ จำนวน ๔ เรื่อง **รวมทั้งหมด จำนวน ๑๓ เรื่อง**
๙. สำนักจัดการทรัพยากรป่าไม้ที่ ๓ (ลำปาง) ปี ๒๕๕๖ จำนวน ๕ เรื่อง
๑๐. สำนักจัดการทรัพยากรป่าไม้ที่ ๔ (ตาก) ปี ๒๕๕๖ จำนวน ๘ เรื่อง ปี ๒๕๕๕ จำนวน ๑ เรื่อง **รวมทั้งหมด จำนวน ๙ เรื่อง**
๑๑. สำนักจัดการทรัพยากรป่าไม้ที่ ๕ (สระบุรี) ปี ๒๕๕๖ จำนวน ๔ เรื่อง
๑๒. สำนักจัดการทรัพยากรป่าไม้ที่ ๖ (อุดรธานี) ปี ๒๕๕๖ จำนวน ๑ เรื่อง

/๑๓. สำนักจัดการ...

๑๓. สำนักจัดการทรัพยากรป่าไม้ที่ ๗ (ขอนแก่น) ปี ๒๕๕๖ จำนวน ๒ เรื่อง ปี ๒๕๕๕ จำนวน ๑ เรื่อง ปี ๒๕๕๔ จำนวน ๑ เรื่อง **รวมทั้งหมด จำนวน ๔ เรื่อง**
๑๔. สำนักจัดการทรัพยากรป่าไม้ที่ ๘ (นครราชสีมา) ปี ๒๕๕๖ จำนวน ๕ เรื่อง
๑๕. สำนักจัดการทรัพยากรป่าไม้ที่ ๙ (ชลบุรี) ปี ๒๕๕๖ จำนวน ๓ เรื่อง
๑๖. สำนักจัดการทรัพยากรป่าไม้ที่ ๑๐ (ราชบุรี) ปี ๒๕๕๖ จำนวน ๔ เรื่อง
๑๗. สำนักจัดการทรัพยากรป่าไม้ที่ ๑๑ (สุราษฎร์ธานี) ปี ๒๕๕๖ จำนวน ๕ เรื่อง
๑๘. สำนักจัดการทรัพยากรป่าไม้ที่ ๑๒ (นครศรีธรรมราช) ปี ๒๕๕๖ จำนวน ๓ เรื่อง
๑๙. สำนักจัดการทรัพยากรป่าไม้ที่ ๑๓ (สงขลา) ปี ๒๕๕๖ จำนวน ๑ เรื่อง
๒๐. สำนักจัดการทรัพยากรป่าไม้ที่ ๑ สาขาแม่ฮ่องสอน ปี ๒๕๕๖ จำนวน ๓ เรื่อง
๒๑. สำนักจัดการทรัพยากรป่าไม้ที่ ๓ สาขาแพร่ ปี ๒๕๕๖ จำนวน ๓ เรื่อง
๒๒. สำนักจัดการทรัพยากรป่าไม้ที่ ๔ สาขานครสวรรค์ ปี ๒๕๕๖ จำนวน ๑ เรื่อง
๒๓. สำนักจัดการทรัพยากรป่าไม้ที่ ๔ สาขาพิษณุโลก ปี ๒๕๕๖ จำนวน ๗ เรื่อง
๒๔. สำนักจัดการทรัพยากรป่าไม้ที่ ๖ สาขานครพนม ปี ๒๕๕๖ จำนวน ๑ เรื่อง
๒๕. สำนักจัดการทรัพยากรป่าไม้ที่ ๗ สาขาอุบลราชธานี ปี ๒๕๕๖ จำนวน ๑๑ เรื่อง ปี ๒๕๕๕ จำนวน ๖ เรื่อง ปี ๒๕๕๔ จำนวน ๒ เรื่อง **รวมทั้งหมด จำนวน ๑๙ เรื่อง**
๒๖. สำนักจัดการทรัพยากรป่าไม้ที่ ๙ สาขาปราจีนบุรี ปี ๒๕๕๖ จำนวน ๕ เรื่อง ปี ๒๕๕๕ จำนวน ๑ เรื่อง **รวมทั้งหมด จำนวน ๖ เรื่อง**
๓๕. สำนักจัดการทรัพยากรป่าไม้ที่ ๑๐ สาขาเพชรบุรี ปี ๒๕๕๖ จำนวน ๒ เรื่อง
๓๖. สำนักจัดการทรัพยากรป่าไม้ที่ ๑๒ สาขากระบี่ ปี ๒๕๕๖ จำนวน ๙ เรื่อง
๓๗. สำนักจัดการทรัพยากรป่าไม้ที่ ๑๓ สาขานครราชสีมา ปี ๒๕๕๖ จำนวน ๑ เรื่อง ปี ๒๕๕๕ จำนวน ๑ เรื่อง **รวมทั้งหมด จำนวน ๒ เรื่อง**

เพื่อให้การดำเนินงานเกี่ยวกับเรื่องร้องเรียนเป็นไปอย่างมีประสิทธิภาพ จึงเห็นสมควรแจ้งเวียนหน่วยงานที่เกี่ยวข้องเร่งรัดดำเนินการต่อไป (รายละเอียดตามเอกสารแนบ)

จึงเรียนมาเพื่อโปรดทราบและพิจารณา หากเห็นชอบขอได้โปรดลงนามในหนังสือที่แนบมาพร้อมนี้

ดวงมณี/ลว
[Signature]
๗ ส.ค. ๕๖

(นายประยุทธ์ ห่อสุวรรณศิริ,
รองอธิบดี ปฏิบัติราชการแทน
อธิบดีกรมป่าไม้)

[Signature]

(นางสาวสุกัญญา บุญสุวรรณ)
ผู้อำนวยการส่วนติดตามและประเมินผล
รักษาราชการแทนผู้อำนวยการสำนักแผนงานและสารสนเทศ

สถิติการให้บริการข้อมูลข่าวสารของศูนย์บริการประชาชนกรมป่าไม้ ประจำปีงบประมาณ พ.ศ.๒๕๕๖

ลำดับที่	การให้บริการ	ประจำเดือน												
		ต.ค.๕๕	พ.ย.๕๕	ธ.ค.๕๕	ม.ค.๕๖	ก.พ.๕๖	มี.ค.๕๖	เม.ย.๕๖	พ.ค.๕๖	มิ.ย.๕๖	ก.ค.๕๖	ส.ค.๕๖	ก.ย.๕๖	รวมทั้งสิ้น
๑	ผู้ขอรับบริการข้อมูลสิ่งพิมพ์ เอกสารเผยแพร่วิชาการป่าไม้	๒	๒	๓	๓	๕	๒	๓	๒	๒	๓			๒๗
๒	ผู้ขอรับบริการข้อมูลทางโทรศัพท์/ ณ ศูนย์บริการฯ	๔๑	๒๖	๖๓	๓๐	๓๑	๘๒	๒๗	๗/๒	๔๒	๖๑			๔๗๕
๓	ผู้ขอรับบริการข้อมูลอิเล็กทรอนิกส์	๐	๐	๐	๐	๐	๐	๐	๐	๐	๐			๐
๔	ผู้ขอรับบริการข้อมูลข่าวสารทางราชการของกรมป่าไม้ (ตาม พ.ร.บ.ข้อมูลข่าวสารของราชการ พ.ศ. ๒๕๔๐)	๑	๐	๐	๑	๐	๐	๑	๓	๓	๒			๑๑
	รวมทั้งสิ้น	๔๔	๒๘	๖๖	๓๔	๓๖	๘๔	๓๑	๗/๗	๔๗	๖๖			๕๑๓

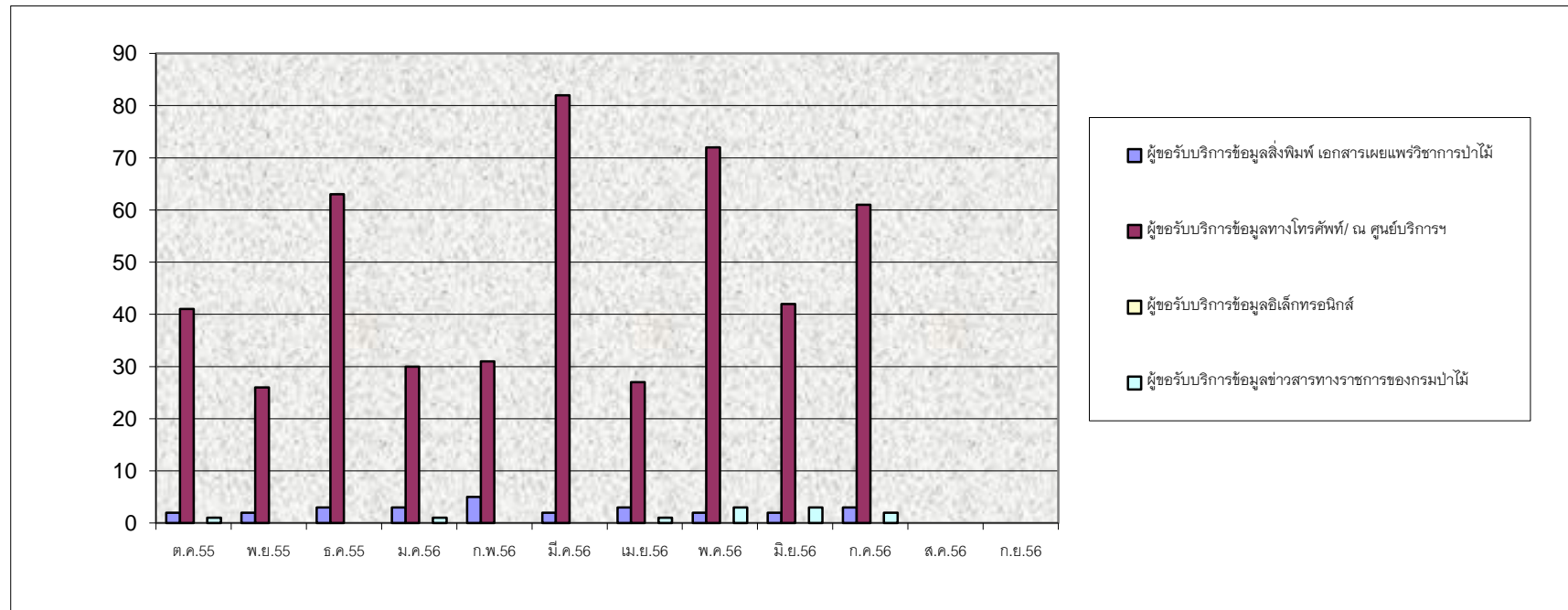

สถิติเรื่องร้องเรียนของศูนย์บริการประชาชนกรมป่าไม้ ประจำปีงบประมาณ พ.ศ.๒๕๕๖

ลำดับที่	เรื่องร้องเรียน	ประจำเดือน												
		ต.ค.๕๕	พ.ย.๕๕	ธ.ค.๕๕	ม.ค.๕๖	ก.พ.๕๖	มี.ค.๕๖	เม.ย.๕๖	พ.ค.๕๖	มิ.ย.๕๖	ก.ค.๕๖	ส.ค.๕๖	ก.ย.๕๖	รวมทั้งสิ้น
๑	ร้องเรียนด้วยตนเอง/โทรศัพท์/สายด่วนกรมป่าไม้ ๑๓๑๐ กต ๓	๒	๐	๑	๐	๑๓	๖	๖	๓	๑๐	๑๔			๖๓
๒	สำนักนายกรัฐมนตรี/(๑๑๑๑)	๑	๐	๐	๐	๐	๐	๐	๐	๐	๐			๑
๓	รัฐสภา (กระทู้/ข้อหาหรือ)	๑	๐	๐	๐	๐	๐	๒	๑	๑	๑			๖
๔	กระทรวงทรัพยากรธรรมชาติและ(ระบบ e-petition)	๑๐	๑๓	๘	๒๕	๑๓	๑๒	๘	๑๒	๑๙	๑๓			๑๔๕
๕	คลินิกรับเรื่องร้องทุกข์ ทส.	๐	๐	๐	๑	๐	๐	๐	๐	๐	๐			๑
๖	อื่นๆ (เช่น หนังสือบันทึก, ศูนย์บริการกรมอุทยานแห่งชาติฯ)	๓	๐	๐	๐	๐	๐	๐	๐	๐	๐			๓
	รวมทั้งสิ้น	๒๑	๑๓	๙	๒๖	๓๔	๑๘	๑๖	๒๐	๓๐	๓๒			๒๒๓

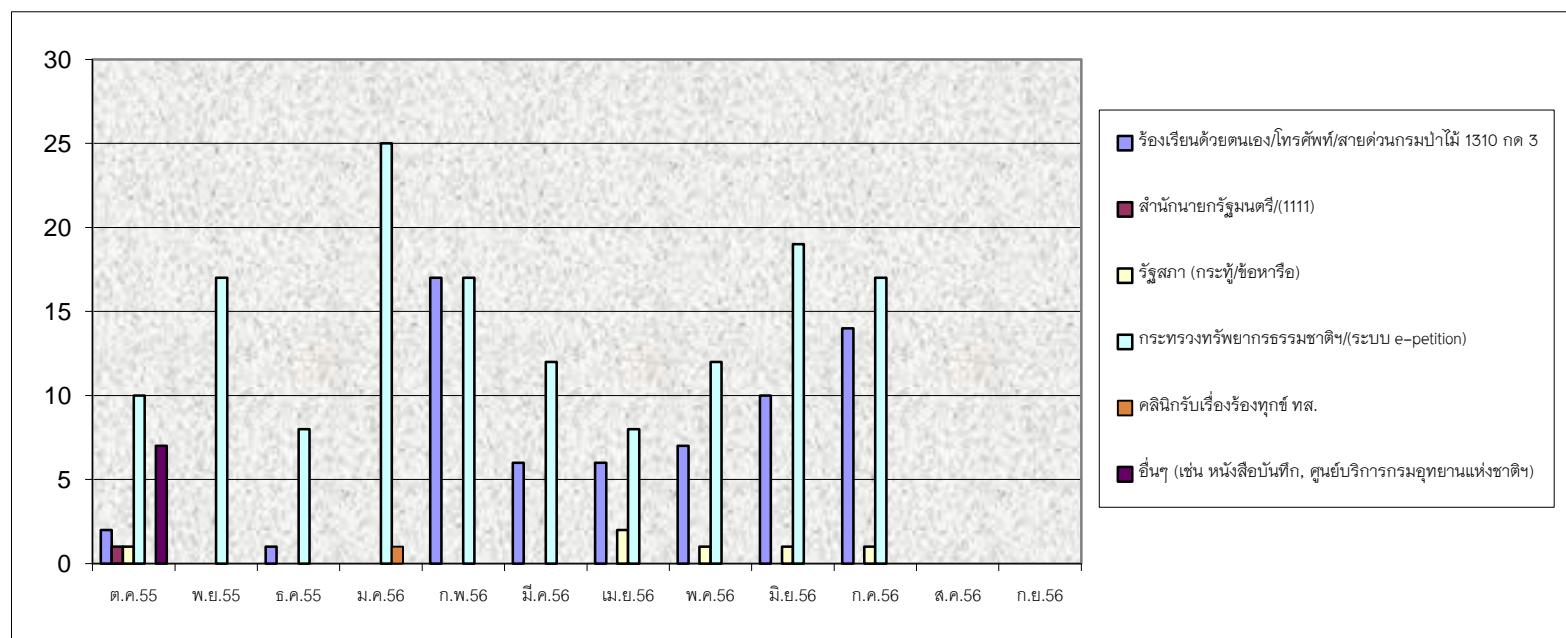

ตาราง สถิติการให้บริการข้อมูลข่าวสารของศูนย์ข้อมูลข่าวสาร ประจำปีงบประมาณ พ.ศ. ๒๕๕๖
ประจำเดือน กรกฎาคม ๒๕๕๖ (ข้อมูลวันที่ ๑ ตุลาคม ๒๕๕๕ – ๓๑ กรกฎาคม ๒๕๕๖)

รายการผู้ขอรับบริการ	(๑) ผู้รับบริการสะสม (ต.ค.๕๕-มิ.ย.๕๖)	(๒) ผู้รับบริการ (ก.ค.๕๖)	(๑+๒) รวม
๑. ผู้ขอรับบริการข้อมูลสิ่งพิมพ์ เอกสารเผยแพร่วิชาการป่าไม้	๒๔	๓	๒๗
๒. ผู้ขอรับบริการข้อมูลทางโทรศัพท์/ศูนย์บริการฯ	๔๑๔	๖๑	๔๗๕
๓. ผู้ขอรับบริการข้อมูลอิเล็กทรอนิกส์	๐	๐	๐
๔. ผู้ขอรับบริการข้อมูลข่าวสารทางราชการของกรมป่าไม้ (ตาม พ.ร.บ.ข้อมูลข่าวสารของราชการ พ.ศ.๒๕๔๐)	๙	๒	๑๑
รวมทั้งหมด	๔๔๗	๖๖	๕๑๓

ตาราง สถิติเรื่องร้องเรียน ประจำปีงบประมาณ พ.ศ. ๒๕๕๖ ประจำเดือน กรกฎาคม ๒๕๕๖ (ข้อมูลวันที่ ๑ ตุลาคม ๒๕๕๕ - ๓๑ กรกฎาคม ๒๕๕๖)

ช่องทางการร้องเรียน	(๑) เรื่องร้องเรียน สะสม (ต.ค.๕๕-มิ.ย.๕๖)	(๒) เรื่องร้องเรียน ประจำเดือน (ก.ค.๕๖)	(๑)+(๒) รวม*	ดำเนินการ พร้อมรายงาน แล้วเสร็จ	อยู่ระหว่าง ดำเนินการ
ร้องเรียนด้วยตนเอง/โทรศัพท์สายด่วน ๑๓๑๐ กด ๓	๔๙	๑๔	๖๓	๒๑	๔๒
สำนักนายกรัฐมนตรี / (๑๑๑๑)	๑	๐	๑	๐	๑
รัฐสภา / กระตู้ ขื่อหาหรือ สว. สส.	๕	๑	๖	๕	๑
กระทรวงทรัพยากรธรรมชาติ / (ระบบ e-Petition)	๑๒๘	๑๓	๑๔๑	๓/๔	๓/๑
คลินิกรับเรื่องร้องทุกข์ ทส.	๑	๐	๑	๐	๑
อื่นๆ	๓	๐	๓	๒	๑
รวมทั้งหมด	๑๙๑	๓๒	๒๒๓	๑๐๒	๑๒๑

หมายเหตุ * รายละเอียดตามเอกสารแนบ ๑ (ดาวน์โหลดเอกสารได้ทางเว็บไซต์กรมป่าไม้ หน้าเว็บเพจศูนย์บริการประชาชนกรมป่าไม้

www.forest.go.th/service หัวข้อรายงานสถิติ)

** เรื่องที่อยู่ระหว่างรอข้อมูลเพิ่มเติมสะสม ๔๖ เรื่อง

ตาราง สถิติเรื่องร้องเรียน ประจำปีงบประมาณ พ.ศ. ๒๕๕๕ (เรื่องอยู่ระหว่างดำเนินการค้างข้ามปี) (ข้อมูลอัปเดตถึงวันที่ ๓๑ กรกฎาคม ๒๕๕๖)

ช่องทางการร้องเรียน	(๑) เรื่องร้องเรียน ทั้งหมด (ต.ค.๕๔-ก.ย.๕๕)	(๒) ดำเนินการพร้อม รายงานแล้วเสร็จ (ต.ค.๕๔-ก.ย.๕๕)	(๑) - (๒) = (๓) อยู่ระหว่างดำเนินการ ค้างข้ามปี (ข้ามปี)	(๔) เรื่องดำเนินการค้างปี พร้อมรายงานแล้วเสร็จ ในปี ๒๕๕๖ (ต.ค.๕๕ - ก.ค.๕๖)	(๓) - (๔) เรื่องร้องเรียนค้างปี คงเหลือ**
ร้องเรียนด้วยตนเอง/โทรศัพท์	๓๓/	๔	๓๓	๑	๓๒
สำนักนายกรัฐมนตรี / (๑๑๑๑)	๐	๐	๐	๐	๐
รัฐสภา	๑	๐	๑	๑	๐
กระทรวงทรัพยากรธรรมชาติและ / (ระบบ e-Petition)	๑๙๒	๑๐๑	๙๑	๕๔	๓๗/
อื่นๆ	๑	๐	๑	๑	๐
รวมทั้งหมด	๒๓๑	๑๐๕	๑๒๖	๕๗/	๖๙

หมายเหตุ ** รายละเอียดตามเอกสารแนบ ๒

(ดาวน์โหลดเอกสารได้ทางเว็บไซต์กรมป่าไม้ หน้าเว็บเพจศูนย์บริการประชาชนกรมป่าไม้ www.forest.go.th/service หัวข้อรายงานสถิติ)

ตาราง สถิติเรื่องร้องเรียน ประจำปีงบประมาณ พ.ศ. ๒๕๕๔ (เรื่องอยู่ระหว่างดำเนินการค้างข้ามปี) (ข้อมูลอัปเดตถึงวันที่ ๓๑ กรกฎาคม ๒๕๕๖)

ช่องทางการร้องเรียน	(๑) เรื่องร้องเรียน ทั้งหมด (ต.ค.๕๓-ก.ย.๕๔)	(๒) ดำเนินการพร้อม รายงานแล้วเสร็จ (ต.ค.๕๓-ก.ย.๕๔)	(๑) - (๒) = (๓) อยู่ระหว่าง ดำเนินการ (ข้ามปี)	(๔) เรื่องดำเนินการค้างปี พร้อมรายงานแล้วเสร็จ ในปี ๒๕๕๕ (ต.ค.๕๔-ก.ย.๕๕)	(๕) เรื่องดำเนินการค้างปี พร้อมรายงานแล้วเสร็จ ในปี ๒๕๕๖ (ต.ค.๕๕-ก.ค.๕๖)	(๓) - (๔) - (๕) เรื่องร้องเรียน ค้างปีคงเหลือ**
ร้องเรียนด้วยตนเอง/โทรศัพท์	๓/๑	๑๕	๕๖	๘	๐	๔๘
สำนักนายกรัฐมนตรี / (๑๑๑๑)	๐	๐	๐	๐	๐	๐
รัฐสภา	๕	๕	๐	๐	๐	๐
กระทรวงทรัพยากรธรรมชาติและ / (ระบบ e-Petition)	๑๙๕	๔๕	๑๕๐	๖๓	๒๖	๕๓
อื่นๆ	๒	๐	๒	๐	๐	๒
รวมทั้งหมด	๒๓/๓	๖๕	๒๐๘	๓/๕	๒๖	๑๐๓

หมายเหตุ ** รายละเอียดตามเอกสารแนบ ๓

(ดาวน์โหลดเอกสารได้ทางเว็บไซต์กรมป่าไม้ หน้าเว็บเพจศูนย์บริการประชาชนกรมป่าไม้ www.forest.go.th/service หัวข้อรายงานสถิติ)

สรุปรายงานเรื่องร้องเรียน (รายสำนัก) ประจำปีงบประมาณ พ.ศ. ๒๕๕๖ เดือน ตุลาคม ๒๕๕๕ - กรกฎาคม ๒๕๕๖

ศูนย์บริการประชาชนกรมป่าไม้ สำนักแผนงานและสารสนเทศ

หน่วยงานที่รับผิดชอบ	จำนวนเรื่องร้องเรียน (เรื่อง)	อยู่ระหว่างดำเนินการ (เรื่อง)	ดำเนินการแล้วเสร็จพร้อมรายงาน (เรื่อง)
สำนักบริหารกลาง	๑๓	๓	๖
สำนักแผนงานและสารสนเทศ	๒	๐	๒
สำนักจัดการป่าชุมชน	๕	๑	๓
สำนักส่งเสริมการปลูกป่า	๔	๐	๔
สำนักป้องกันรักษาป่าและควบคุมไฟป่า	๕๑	๒๐	๓๑
สำนักจัดการที่ดินป่าไม้	๓	๒	๕
สำนักวิจัยและพัฒนาการป่าไม้	๔	๐	๔
สำนักการอนุญาต	๖	๑	๕
สำนักกฎหมาย	๒	๐	๒
สำนักโครงการพระราชดำริและกิจการพิเศษ	๒	๐	๒
สำนักความร่วมมือด้านการป่าไม้ระหว่างประเทศ	๒	๐	๒
สำนักตมป่าไม้	๓	๐	๓
สำนักรับรองการป่าไม้	๒	๐	๒
กลุ่มพัฒนาระบบบริหาร	๒	๐	๒
กลุ่มตรวจสอบภายใน	๒	๐	๒
สำนักจัดการทรัพยากรป่าไม้ที่ ๑ (เชียงใหม่)	๕	๓	๕
สำนักจัดการทรัพยากรป่าไม้ที่ ๒ (เชียงราย)	๑๓	๙	๔
สำนักจัดการทรัพยากรป่าไม้ที่ ๓ (ลำปาง)	๑๒	๕	๓
สำนักจัดการทรัพยากรป่าไม้ที่ ๔ (ตาก)	๑๐	๕	๒
สำนักจัดการทรัพยากรป่าไม้ที่ ๕ (สระบุรี)	๓	๔	๓
สำนักจัดการทรัพยากรป่าไม้ที่ ๖ (อุตรธานี)	๙	๑	๕
สำนักจัดการทรัพยากรป่าไม้ที่ ๗ (ขอนแก่น)	๓	๒	๑
สำนักจัดการทรัพยากรป่าไม้ที่ ๘ (นครราชสีมา)	๑๓	๕	๑๒
สำนักจัดการทรัพยากรป่าไม้ที่ ๙ (ชลบุรี)	๖	๓	๓
สำนักจัดการทรัพยากรป่าไม้ที่ ๑๐ (ราชบุรี)	๑๕	๕	๓
สำนักจัดการทรัพยากรป่าไม้ที่ ๑๑ (สุราษฎร์ธานี)	๑๓	๕	๕
สำนักจัดการทรัพยากรป่าไม้ที่ ๑๒ (นครศรีธรรมราช)	๕	๓	๕
สำนักจัดการทรัพยากรป่าไม้ที่ ๑๓ (สงขลา)	๒	๑	๑
สำนักจัดการทรัพยากรป่าไม้ที่ ๑ สาขาแม่ฮ่องสอน	๓	๓	๐
สำนักจัดการทรัพยากรป่าไม้ที่ ๓ สาขาแพร่	๓	๓	๔
สำนักจัดการทรัพยากรป่าไม้ที่ ๔ สาขานครสวรรค์	๓	๑	๒
สำนักจัดการทรัพยากรป่าไม้ที่ ๔ สาขาพิษณุโลก	๕	๓	๑
สำนักจัดการทรัพยากรป่าไม้ที่ ๖ สาขานครพนม	๒	๑	๑
สำนักจัดการทรัพยากรป่าไม้ที่ ๗ สาขาอุบลราชธานี	๑๕	๑๑	๔
สำนักจัดการทรัพยากรป่าไม้ที่ ๙ สาขาปราจีนบุรี	๓	๕	๒
สำนักจัดการทรัพยากรป่าไม้ที่ ๑๐ สาขาเพชรบุรี	๔	๒	๒
สำนักจัดการทรัพยากรป่าไม้ที่ ๑๒ สาขากระบี่	๑๑	๙	๒
สำนักจัดการทรัพยากรป่าไม้ที่ ๑๓ สาขานราธิวาส	๑	๑	๐
หน่วยงานอื่น : กรมอุทยานแห่งชาติ สัตว์ป่า และพันธุ์พืช	๑	๐	๑
รวม	๒๒๓	๑๒๑	๑๐๒

หมายเหตุ : เรื่องร้องเรียนบางเรื่องมีหน่วยงานที่เกี่ยวข้องมากกว่าหนึ่งหน่วยงาน

ทั้งนี้ สามารถดาวน์โหลดรายละเอียดได้ทางเว็บเพจของศูนย์บริการประชาชนกรมป่าไม้ www.forest.go.th/service หัวข้อรายงานสถิติ

สรุปรายงานเรื่องร้องเรียน (รายสำนัก) ประจำปีงบประมาณ พ.ศ. ๒๕๕๕ (ข้อมูลอัปเดตถึงวันที่ ๓๑ กรกฎาคม ๒๕๕๖)

ศูนย์บริการประชาชนกรมป่าไม้ สำนักแผนงานและสารสนเทศ

หน่วยงานที่รับผิดชอบ	จำนวนเรื่องร้องเรียน (เรื่อง)	อยู่ระหว่างดำเนินการ (เรื่อง)	ดำเนินการแล้วเสร็จพร้อมรายงาน (เรื่อง)
สำนักบริหารกลาง	๒๐	๕	๑๕
สำนักแผนงานและสารสนเทศ	๐	๐	๐
สำนักจัดการป่าชุมชน	๒	๐	๒
สำนักส่งเสริมการปลูกป่า	๓	๐	๓
สำนักป้องกันรักษาป่าและควบคุมไฟป่า	๑๖๓	๕๘	๑๐๕
สำนักจัดการที่ดินป่าไม้	๒	๐	๒
สำนักวิจัยและพัฒนาการป่าไม้	๐	๐	๐
สำนักการอนุญาต	๒	๐	๒
สำนักกฎหมาย	๐	๐	๐
สำนักโครงการพระราชดำริและกิจการพิเศษ	๐	๐	๐
สำนักความร่วมมือด้านการป่าไม้ระหว่างประเทศ	๐	๐	๐
สำนักค่านป่าไม้	๐	๐	๐
กลุ่มพัฒนาระบบบริหาร	๐	๐	๐
กลุ่มตรวจสอบภายใน	๐	๐	๐
สำนักจัดการทรัพยากรป่าไม้ที่ ๑ (เชียงใหม่)	๙	๒	๓
สำนักจัดการทรัพยากรป่าไม้ที่ ๒ (เชียงราย)	๑๒	๔	๘
สำนักจัดการทรัพยากรป่าไม้ที่ ๓ (ลำปาง)	๑๕	๐	๑๕
สำนักจัดการทรัพยากรป่าไม้ที่ ๔ (ตาก)	๘	๑	๓
สำนักจัดการทรัพยากรป่าไม้ที่ ๕ (สระบุรี)	๔	๐	๔
สำนักจัดการทรัพยากรป่าไม้ที่ ๖ (อุดรธานี)	๑๓	๐	๑๓
สำนักจัดการทรัพยากรป่าไม้ที่ ๗ (ขอนแก่น)	๘	๑	๓
สำนักจัดการทรัพยากรป่าไม้ที่ ๘ (นครราชสีมา)	๑๖	๐	๑๖
สำนักจัดการทรัพยากรป่าไม้ที่ ๙ (ชลบุรี)	๓	๐	๓
สำนักจัดการทรัพยากรป่าไม้ที่ ๑๐ (ราชบุรี)	๑๒	๐	๑๒
สำนักจัดการทรัพยากรป่าไม้ที่ ๑๑ (สุราษฎร์ธานี)	๒	๐	๒
สำนักจัดการทรัพยากรป่าไม้ที่ ๑๒ (นครศรีธรรมราช)	๕	๐	๕
สำนักจัดการทรัพยากรป่าไม้ที่ ๑๓ (สงขลา)	๑	๐	๑
สำนักจัดการทรัพยากรป่าไม้ที่ ๑ สาขาแม่ฮ่องสอน	๐	๐	๐
สำนักจัดการทรัพยากรป่าไม้ที่ ๔ สาขานครสวรรค์	๘	๐	๘
สำนักจัดการทรัพยากรป่าไม้ที่ ๖ สาขานครพนม	๓	๐	๓
สำนักจัดการทรัพยากรป่าไม้ที่ ๗ สาขาอุบลราชธานี	๓	๖	๑
สำนักจัดการทรัพยากรป่าไม้ที่ ๙ สาขาปราจีนบุรี	๒	๐	๒
สำนักจัดการทรัพยากรป่าไม้ที่ ๑๐ สาขาเพชรบุรี	๐	๐	๐
สำนักจัดการทรัพยากรป่าไม้ที่ ๑๒ สาขากระบี่	๒	๐	๒
สำนักจัดการทรัพยากรป่าไม้ที่ ๑๓ สาขานราธิวาส	๑	๑	๐
หน่วยงานอื่น : กรมอุทยานแห่งชาติ สัตว์ป่า และพันธุ์พืช	๑	๐	๑
รวม	๑๒๖	๖๙	๕๗

หมายเหตุ : เรื่องร้องเรียนบางเรื่องมีหน่วยงานที่เกี่ยวข้องมากกว่าหนึ่งหน่วยงาน

ทั้งนี้ สามารถดาวน์โหลดรายละเอียดได้ทางเว็บเพจของศูนย์บริการประชาชนกรมป่าไม้ www.forest.go.th/service หัวข้อรายงานสถิติ

สรุปรายงานเรื่องร้องเรียน (รายสำนัก) ประจำปีงบประมาณ พ.ศ. ๒๕๕๔ (ข้อมูลอัปเดตถึงวันที่ ๓๑ กรกฎาคม ๒๕๕๖)

ศูนย์บริการประชาชนกรมป่าไม้ สำนักแผนงานและสารสนเทศ

หน่วยงานที่รับผิดชอบ	จำนวนเรื่องร้องเรียน (เรื่อง)	อยู่ระหว่างดำเนินการ (เรื่อง)	ดำเนินการแล้วเสร็จพร้อมรายงาน (เรื่อง)
สำนักบริหารกลาง	๓๐	๙	๒๑
สำนักแผนงานและสารสนเทศ	๕	๐	๕
สำนักจัดการป่าชุมชน	๗	๐	๗
สำนักส่งเสริมการปลูกป่า	๑๐	๐	๑๐
สำนักป้องกันรักษาป่าและควบคุมไฟป่า	๒๑๑	๙๕	๑๑๖
สำนักจัดการที่ดินป่าไม้	๑๐	๐	๑๐
สำนักวิจัยและพัฒนาการป่าไม้	๑	๐	๑
สำนักการอนุญาต	๘	๑	๗
สำนักกฎหมาย	๓	๒	๑
สำนักโครงการพระราชดำริและกิจการพิเศษ	๑	๐	๑
สำนักความร่วมมือด้านการป่าไม้ระหว่างประเทศ	๐	๐	๐
สำนักค่านป่าไม้	๐	๐	๐
กลุ่มพัฒนาระบบบริหาร	๐	๐	๐
กลุ่มตรวจสอบภายใน	๐	๐	๐
สำนักจัดการทรัพยากรป่าไม้ที่ ๑ (เชียงใหม่)	๓	๐	๓
สำนักจัดการทรัพยากรป่าไม้ที่ ๒ (เชียงราย)	๖	๐	๖
สำนักจัดการทรัพยากรป่าไม้ที่ ๓ (ลำปาง)	๒	๐	๒
สำนักจัดการทรัพยากรป่าไม้ที่ ๔ (ตาก)	๑	๐	๑
สำนักจัดการทรัพยากรป่าไม้ที่ ๕ (สระบุรี)	๑	๐	๑
สำนักจัดการทรัพยากรป่าไม้ที่ ๖ (อุดรธานี)	๖	๐	๖
สำนักจัดการทรัพยากรป่าไม้ที่ ๗ (ขอนแก่น)	๓	๑	๒
สำนักจัดการทรัพยากรป่าไม้ที่ ๘ (นครราชสีมา)	๘	๐	๘
สำนักจัดการทรัพยากรป่าไม้ที่ ๙ (ชลบุรี)	๓	๐	๓
สำนักจัดการทรัพยากรป่าไม้ที่ ๑๐ (ราชบุรี)	๓	๐	๓
สำนักจัดการทรัพยากรป่าไม้ที่ ๑๑ (สุราษฎร์ธานี)	๖	๐	๖
สำนักจัดการทรัพยากรป่าไม้ที่ ๑๒ (นครศรีธรรมราช)	๖	๐	๖
สำนักจัดการทรัพยากรป่าไม้ที่ ๑๓ (สงขลา)	๐	๐	๐
สำนักจัดการทรัพยากรป่าไม้ที่ ๑ สาขาแม่ฮ่องสอน	๐	๐	๐
สำนักจัดการทรัพยากรป่าไม้ที่ ๓ สาขาแพร่	๑	๐	๑
สำนักจัดการทรัพยากรป่าไม้ที่ ๔ สาขานครสวรรค์	๑	๐	๑
สำนักจัดการทรัพยากรป่าไม้ที่ ๖ สาขานครพนม	๑	๐	๑
สำนักจัดการทรัพยากรป่าไม้ที่ ๗ สาขาอุบลราชธานี	๔	๒	๒
สำนักจัดการทรัพยากรป่าไม้ที่ ๙ สาขาปราจีนบุรี	๑	๑	๐
สำนักจัดการทรัพยากรป่าไม้ที่ ๑๐ สาขาเพชรบุรี	๒	๐	๒
สำนักจัดการทรัพยากรป่าไม้ที่ ๑๒ สาขากระบี่	๒	๐	๒
สำนักจัดการทรัพยากรป่าไม้ที่ ๑๓ สาขานครราชสีมา	๑	๐	๑
หน่วยงานอื่น : กรมอุทยานแห่งชาติ สัตว์ป่า และพันธุ์พืช	๐	๐	๐
รวม	๑๓๓	๑๐๗	๒๖

หมายเหตุ : เรื่องร้องเรียนบางเรื่องมีหน่วยงานที่เกี่ยวข้องมากกว่าหนึ่งหน่วยงาน

ทั้งนี้ สามารถดาวน์โหลดรายละเอียดได้ทางเว็บเพจของศูนย์บริการประชาชนกรมป่าไม้ www.forest.go.th/service หัวข้อรายงานสถิติ

เรื่องร้องเรียน

ปีงบประมาณ พ.ศ.๒๕๕๖

(เอกสารแนบ ๑)

ที่	เลขหนังสือส่ง/ รหัสอ้างอิง (ID)	วัน/เดือน/ปี ที่รับเรื่อง	วัน/เดือน/ปี ที่ปิดเรื่อง	เรื่อง	อยู่ระหว่าง ดำเนินการ	ดำเนินการ แล้วเสร็จ	หน่วยงาน เจ้าของเรื่อง/ช่อง ทางการรับเรื่อง ร้องเรียน	หน่วยงาน ที่เกี่ยวข้อง	หมายเหตุ
				เดือน ตุลาคม ๒๕๕๕					
๑	๕๕๑๒๗๗๒๔๑๒	๘/๑๐/๒๕๕๕		ขอแจ้งเบาะแสเกี่ยวกับการฉ้อโกงไม่แปรรูปผิดกฎหมาย บริเวณ บ้าน (ไม่ทราบเลขที่) หมู่ที่ ๑๐ ตำบลวิหารแดง อำเภอวิหารแดง จังหวัดสระบุรี	√		e-petition	สน.จทป.๕ (สระบุรี)	
๒	๕๕๑๒๗๐๕๑๓๘	๑๑/๑๐/๒๕๕๕	๑๕/๓/๒๕๕๖	ขอแจ้งเบาะแสการลักลอบบุกรุกป่าสงวนเขตพื้นที่เชื่อมต่อกับเขต พื้นที่ค้ายทหาร บริเวณหมู่ที่ ๖ ตำบลโคกเสมสสาร อำเภอโคกเจริญ จังหวัดลพบุรี		√	e-petition	สำนักป้องกันฯ, สน.จทป.๕ (สระบุรี)	สน.จทป.๕ (สระบุรี) ปิด เรื่อง(๒๒/๐๑/๒๕๕๖), สำนักป้องกันฯ ปิดเรื่อง (๑๕/๓/๒๕๕๖)
๓	ทส ๑๖๐๓.๗/๓๑๕๐	๒๒/๑๐/๒๕๕๕	๒๕/๑/๒๕๕๖	ขอให้ตรวจสอบโรงงานไม้เถื่อน เลขที่ ๑๘๙๕/๑๖๓ ถนนพหลโยธิน ๓๓/๑ แขวงลาดยาว เขตจตุจักร กทม.		√	ทางโทรศัพท์	สำนักป้องกันฯ	
๔	ทส ๑๖๐๓.๗/๓๑๕๙	๒๒/๑๐/๒๕๕๕	๑๑/๒/๒๕๕๖	ขอให้ตรวจสอบโรงงานไม้แปรรูป บ้านแพะหนองแดง ตำบลทุ่งผาย อำเภอเมือง จังหวัดลำปาง		√	ทางโทรศัพท์	สำนักป้องกันฯ	
๕	ทส ๑๖๐๓.๗/๓๑๖๐	๒๕/๑๐/๒๕๕๕		ขอความเป็นธรรมให้กับนายยง บุญเหลี่ยม	√		สนง.ปลัดสำนัก นายกรัฐมนตรี	สำนักป้องกันฯ	
๖	๕๕๑๐๙๗๕๐๙๑	๒๕/๑๐/๒๕๕๕	๓๐/๑๑/๒๕๕๕	ขอให้ตรวจสอบพฤติกรรมเจ้าหน้าที่ป่าไม้ หน่วย (ชย.๕) หนองบัวแดง กรณีจับกุม นายสุชาติ หัสดี เมื่อวันที่ ๖ สิงหาคม ๒๕๕๕		√	e-petition	สำนักป้องกันฯ, สน.จทป.๘ (นครราชสีมา)	สน.จทป.๘ (นครราชสีมา) ปิดเรื่อง (๒๗/๑๑/๕๕) กรมป่าไม้ ปิดเรื่อง (๓๐/๑๑/๒๕๕๕)
๗	๕๕๑๒๗๗๓๐๗๔	๒๕/๑๐/๒๕๕๕	๒/๔/๒๕๕๖	มีการขนไม้พุงจากสกลนคร เป็นจำนวนมากโดยเก็บไว้ที่บ้าน นาย สำนอง และนางกอบแก้ว แก้วลวดหล้า ที่อยู่ ๕๗๕ ม.๑๓ บ้านนา หงส์คำ ต.พระบาทนาสิงห์ อ.รัตนวาปี จ.หนองคาย		√	e-petition	สน.จทป.๖ (อุดรธานี)	
๘	๕๕๑๑๔๙๖๑๒๖	๒๕/๑๐/๒๕๕๕	๒๔/๓/๒๕๕๖	ขอให้ตรวจสอบการบุกรุกพื้นที่ป่าชุมชน หมู่ที่ ๙ ตำบลคลองพน อำเภอนาดาล (เดิม อ.เขมราฐ) จังหวัดอุบลราชธานี		√	e-petition	สำนักจัดการป่าชุมชน, สน.จทป.๗ สาขา อุบลราชธานี	สำนักจัดการป่าชุมชน ปิด เรื่อง (๑๙/๑๒/๒๕๕๕)
๙	๕๕๑๑๔๙๘๙๕๐	๒๕/๑๐/๒๕๕๕	๒๐/๕/๒๕๕๖	ขอให้ตรวจสอบกลุ่มนายทุนที่ทำการบุกรุกพื้นที่ป่าถาวร หมู่ที่ ๑๕, หมู่ที่ ๑๗ ตำบลทับช้าง อำเภอสอยดาว จังหวัดจันทบุรี		√	e-petition	สน.จทป.๙ (ชลบุรี)	

ที่	เลขหนังสือส่ง/ รหัสอ้างอิง (ID)	วัน/เดือน/ปี ที่รับเรื่อง	วัน/เดือน/ปี ที่ปิดเรื่อง	เรื่อง	อยู่ระหว่าง ดำเนินการ	ดำเนินการ แล้วเสร็จ	หน่วยงาน เจ้าของเรื่อง/ช่อง ทางการรับเรื่อง ร้องเรียน	หน่วยงาน ที่เกี่ยวข้อง	หมายเหตุ
๑๐	๕๕๑๑๓๐๐๐๑๕	๒๙/๑๐/๒๕๕๕	๑/๕/๒๕๕๖	ขอให้ตรวจสอบการขออนุญาตตัดไม้ ประเภทไม้ยาง และไม้พะยูน เพื่อนำมาใช้เป็นวัสดุก่อสร้างศาลาทรงไทย บริเวณป่าไม้(ทราบชื่อ) ตำบลมะฮี อำเภอธวัชบุรี จังหวัดร้อยเอ็ด		√	e-petition	สน.จทป.๗ (ขอนแก่น)	
๑๑	ทส ๑๖๐๓.๗/๗/๒๘	๒๙/๑๐/๒๕๕๕		กรณีมีผู้บุกรุกพื้นที่ป่าไม้บ้านเขามอง หมู่ที่ ๑๘ ตำบลท่าโรง อำเภอวิเชียรบุรี จังหวัดเพชรบูรณ์	√		ศูนย์บริการ ประชาชนกรม อุทยานฯ	สำนักป้องกันฯ	
๑๒	ทส ๑๖๐๓.๗/๗/๒๙	๒๙/๑๐/๒๕๕๕		กรณีขอให้ตรวจสอบพฤติกรรมเจ้าหน้าที่ป่าไม้ หน่วยป้องกันรักษาป่าที่ ชร.๑๒	√		ศูนย์บริการ ประชาชนกรม อุทยานฯ	สำนักป้องกันฯ	
๑๓	ทส ๑๖๐๓.๗/๗/๓๐	๒๙/๑๐/๒๕๕๕		กรณีวังไทรสีสุรท บ้านหนองนกเขียน ตำบลลำนางแก้ว อำเภอปักธงชัย จังหวัดนครราชสีมา บุกรุกพื้นที่เขตป่าสงวนป่าอนุรักษ์ภูหลวง	√		ศูนย์บริการ ประชาชนกรม อุทยานฯ	สำนักป้องกันฯ	
๑๔	ทส ๑๖๐๓.๗/๗/๓๑	๒๙/๑๐/๒๕๕๕	๒๕/๑/๒๕๕๕	กรณี นายประจักษ์ชัย เชื้อตาแสง ขอให้พิจารณาพื้นที่ป่าที่ไม่มีเอกสารสิทธิ์ให้เป็นพื้นที่ป่าชุมชน		√	ศูนย์บริการ ประชาชนกรม อุทยานฯ	สำนักจัดการป่าชุมชน	
๑๕	ทส ๑๖๐๓.๗/๗/๓๒	๒๙/๑๐/๒๕๕๕		กรณีมีการบุกรุกพื้นที่ป่าสงวน บ้านโคกแสมสาร ตำบลแสมสาร อำเภอโคกเจริญ จังหวัดลพบุรี	√		ศูนย์บริการ ประชาชนกรม อุทยานฯ	สำนักป้องกันฯ	
๑๖	ทส ๑๖๐๓.๗/๗/๓๓	๒๙/๑๐/๒๕๕๕	๒๐/๓/๒๕๕๖	กรณีมีการบุกรุกป่าในเขตอำเภอเมือง อำเภอคลองลาน อำเภอโกสุมพินคร อำเภอคลองขลุง อำเภอปางศิลาทอง จังหวัดกำแพงเพชร		√	ศูนย์บริการ ประชาชนกรม อุทยานฯ	สำนักป้องกันฯ	
๑๗	๕๕๑๑๑๐๕๐๔๑	๓๑/๑๐/๒๕๕๕		ขอให้พิจารณาปัญหาการแต่งตั้งข้าราชการพลเรือนสามัญเข้าประเภทตำแหน่งสายงานและระดับตำแหน่งของข้าราชการ สังกัดกรมป่าไม้	√		e-petition	สำนักบริหารกลาง	
๑๘	นร๐๔๐๔/๑๔๒๐๖	๓๑/๑๐/๒๕๕๕	๑๘/๑๒/๒๕๕๕	กระทู้ ๐๘๒ เรื่อง ปัญหาและผลกระทบที่เกิดจากโครงการสร้างเขื่อนแก่งเสือเต้น		√	สนง.รัฐมนตรี	สำนักส่งเสริมปลูกป่า, สำนักจัดการที่ดินป่าไม้	

ที่	เลขหนังสือส่ง/ รหัสอ้างอิง (ID)	วัน/เดือน/ปี ที่รับเรื่อง	วัน/เดือน/ปี ที่ปิดเรื่อง	เรื่อง	อยู่ระหว่าง ดำเนินการ	ดำเนินการ แล้วเสร็จ	หน่วยงาน เจ้าของเรื่อง/ช่อง ทางการรับเรื่อง ร้องเรียน	หน่วยงาน ที่เกี่ยวข้อง	หมายเหตุ
๑๙	๕๕๑๐๙๗๙๕๒๘	๓๑/๑๐/๒๕๕๕	๒๙/๓/๒๕๕๖	ขอให้ตรวจสอบเจ้าหน้าที่(สงวนชื่อ) ของส่วนป้องกันรักษาป่าและ ควบคุมไฟป่า สำนักจัดการทรัพยากรป่าไม้ที่ ๒ (เชียงใหม่)		√	e-petition	สน.จทป.๒ (เชียงใหม่), สำนักป้องกันฯ	สน.จทป.๒ (เชียงใหม่) ปิด เรื่อง (๘/๑๑/๒๕๕๕), สำนักป้องกันฯ ปิดเรื่อง (๒๙/๓/๒๕๕๖) (ปกติ ชื่อผู้ถูกร้องเรียน)
๒๐	๕๕๑๑๔๔๑๑๔๘	๓๑/๑๐/๒๕๕๕	๓/๓/๒๕๕๖	ขอให้ตรวจสอบกลุ่มนายทุนที่ทำการบุกรุกพื้นที่ป่าถาวร ในพื้นที่หมู่ที่ ๑๕ และหมู่ที่ ๑๗ ตำบลทับช้าง อำเภอสอยดาว จังหวัดจันทบุรี		√	e-petition	สน.จทป.๙ (ชลบุรี)	
				เดือน พฤศจิกายน ๒๕๕๕					
๒๑	๕๕๑๑๓๑๘๓๘๘	๕/๑๑/๒๕๕๕		มีการลักลอบเข้าไปตัดไม้ในเขตป่าไม้หน่วยงานป่า โดยผู้ใหญ่บ้าน และผู้ช่วยผู้ใหญ่บ้าน(สงวนชื่อ) นำชาวบ้านเข้าไปบุกรุกป่า ตำบลแม่ ปาน อำเภอลอง จังหวัดแพร่	√		e-petition	สำนักป้องกันฯ, สน.จทป.๓ สาขาแพร่	(ปกติชื่อผู้ถูกร้องเรียน)
๒๒	๕๕๑๑๓๑๓๖๐๗	๕/๑๑/๒๕๕๕		มีนายทุนเข้าไปบุกรุกนำไม้พยอมและไม้แดงออกมาจากในป่าและนำมา ขายที่โรงงานเถื่อนที่เกี่ยวกับแปลงรูปไม้ หมู่ที่ ๑ บ้านปากอ ตำบลปากอ อำเภอขามเฒ่า จังหวัดอำนาจเจริญ	√		e-petition	สน.จทป.๙ สาขา อุบลราชธานี	
๒๓	๕๕๑๒๒๐๗/๑๕๖	๑๔/๑๑/๒๕๕๕	๒๑/๑๒/๒๕๕๕	นายหัสดีวัด เขียวมนันต์ บ้านเลขที่ ๗/๑๕๙ หมู่ที่ ๘ ถนนพุทธ มณฑลสาย ๔ ตำบลกระทุ่มล้ม อำเภอสสามพราน จังหวัดนครปฐม ร้องขอที่ดินทำกิน		√	e-petition	สำนักจัดการที่ดินป่าไม้	
๒๔	๕๕๑๐๙๖๖๙๗๙	๑๔/๑๑/๒๕๕๕	๒๑/๑๑/๒๕๕๕	พนักงานราชการ ตำแหน่งเจ้าหน้าที่พิทักษ์ป่า(สงวนชื่อ) มาเรียกเก็บ เงินรายเดือนจากชาวบ้านที่มีการแปรรูปไม้ อยู่ที่จังหวัดอุดรดิตต์		√	e-petition	สน.จทป.๓ (ลำปาง)	(ปกติชื่อผู้ถูกร้องเรียน)
๒๕	๕๕๑๐๙๖๐๗/๑๑	๑๔/๑๑/๒๕๕๕	๒๑/๑๑/๒๕๕๕	ขอให้ตรวจสอบการปฏิบัติหน้าที่ของพนักงานราชการ(สงวนชื่อ) ที่ สวนป่าเขาพลึง-บ้านด่าน อ.เมือง จ.อุดรดิตต์		√	e-petition	สน.จทป.๓ (ลำปาง)	(ปกติชื่อผู้ถูกร้องเรียน)

ที่	เลขหนังสือส่ง/ รหัสอ้างอิง (ID)	วัน/เดือน/ปี ที่รับเรื่อง	วัน/เดือน/ปี ที่ปิดเรื่อง	เรื่อง	อยู่ระหว่าง ดำเนินการ	ดำเนินการ แล้วเสร็จ	หน่วยงาน เจ้าของเรื่อง/ช่อง ทางการรับเรื่อง ร้องเรียน	หน่วยงาน ที่เกี่ยวข้อง	หมายเหตุ
๒๖	๕๕๑๑๓๗/๕๖๓๐	๑๔/๑๑/๒๕๕๕	๑๘/๗/๒๕๕๖	เจ้าหน้าที่ป่าไม้(สงวนชื่อ) หนองหนองหลวง อำเภอเฝ้าไร่ จังหวัดหนองคาย มีพฤติการณ์ลักลอบตัดไม้และขนไม้พญูจากอุทยานแห่งชาติภูพาน จังหวัดสกลนคร เพื่อส่งไปจำหน่ายยังประเทศไทย		√	e-petition	สน.จทป.๖ (อุตรธานี), สน.จทป.๖ สาขา นครพนม, สำนักป้องกันฯ	(ปกปิดชื่อผู้ถูกร้องเรียน)
๒๗	๕๕๑๑๓๑๐๒๘๔	๑๖/๑๑/๒๕๕๕	๒๒/๕/๒๕๕๖	มีการเข้าไปบุกรุกในเขตพื้นที่ ป่าชายหัก - เขาปู่ ซึ่งเป็นเขตติดกัน ๓ ตำบล ได้แก่ ต.วังจันทร์ ต.พสุวรรณ์ ต.ท่าแลง อ.แก่งกระจาน จ. เพชรบุรี		√	e-petition	สน.จทป.๑๐ สาขา เพชรบุรี	
๒๘	๕๕๑๑๓๖๙๓๖๓	๑๖/๑๑/๒๕๕๕		มีนายทุนและชาวบ้านเข้าไปบุกรุกพื้นที่เขตป่าสงวนเป็นป่าต้นน้ำ หมู่ที่ ๘ ตำบลโคกสะอาด อำเภอศรีเสาะ จังหวัดนครราชสีมา	√		e-petition	สำนักป้องกันฯ, สน.จทป.๑๓ สาขา นครราชสีมา	
๒๙	๕๕๑๐๓๑๘๙๕๔	๒๐/๑๑/๒๕๕๕	๕/๗/๒๕๕๖	บริษัทจำกัดแห่งหนึ่ง(สงวนชื่อ) ตั้งอยู่เลขที่ ๑๙๕ หมู่ที่ ๘ ตำบลกรุงชิง อำเภอนบพิตำ จังหวัดนครศรีธรรมราช บุกรุกป่าลักลอบขุดแร่ นอกเขตสัมประทาน		√	e-petition	สำนักป้องกันฯ, สน.จทป.๑๒ (นครศรีธรรมราช)	(ปกปิดชื่อผู้ถูกร้องเรียน)
๓๐	๕๕๑๑๔๔๐๕๘๒	๒๑/๑๑/๒๕๕๕		นางนิศารัตน์ แปงสนิท ขอให้พิจารณาแก้ไขปัญหาความเดือดร้อนจากผลกระทบ กรณีกรมป่าไม้ร่วมกับองค์การบริหารส่วนจังหวัด เชียงราย ดำเนินโครงการสวนพฤกษศาสตร์เฉลิมพระเกียรติ ๘๐ พรรษา มหาราชินีในพื้นที่บริเวณป่าแม่ข้าวต้มและป่าห้วยลึก ตำบลท่าสุด อำเภอเมืองเชียงราย จังหวัดเชียงราย	√		e-petition	สน.จทป.๒ (เชียงราย)	
๓๑	๕๕๑๑๔๔๑๘๘๙	๒๑/๑๑/๒๕๕๕	๒๔/๗/๒๕๕๖	ขอให้ตรวจสอบสวนการบุกรุกพื้นที่ป่าชุมชน ในพื้นที่หมู่ ๙ ตำบลคลองพน อำเภอนาตาล(เดิมเป็นอำเภอเขมราฐ) จังหวัดอุบลราชธานี		√	e-petition	สำนักจัดการป่าชุมชน, สน.จทป.๗/ สาขา อุบลราชธานี	
๓๒	๕๕๑๒๗๕๐๘๗๘	๒๑/๑๑/๒๕๕๕		ขอแจ้งเบาะแสเกี่ยวกับการตัดไม้ และขนย้ายไม้เนื้อแข็ง บริเวณป่าคลองก้อลี ดัดป่าอนุรักษ์ หมู่บ้านดินเขา หมู่ ๓ ตำบลทุ่งคาโงก อำเภอเมือง จังหวัดพังงา	√		e-petition	สน.จทป.๑๒ สาขากระบี่	
๓๓	๕๕๑๑๓๑๖๖๔๑	๒๑/๑๑/๒๕๕๕	๒๐/๑๒/๒๕๕๕	มีการบุกรุกถางป่าในเขตป่าสงวนแห่งชาติแม่สอด หมู่ที่ ๖ ตำบลแม่ตาว อำเภอแม่สอด จังหวัดตาก		√	e-petition	สน.จทป.๔ (ตาก)	
๓๔	๕๕๑๐๙๙๔๔๓๓	๒๓/๑๑/๒๕๕๕	๒๘/๕/๒๕๕๕	การขออนุญาตตัดไม้ในที่ดินส่วนบุคคลจังหวัดอุดรดิตถ์		√	e-petition	สน.จทป.๓ (ลำปาง)	

ที่	เลขหนังสือส่ง/ รหัสอ้างอิง (ID)	วัน/เดือน/ปี ที่รับเรื่อง	วัน/เดือน/ปี ที่ปิดเรื่อง	เรื่อง	อยู่ระหว่าง ดำเนินการ	ดำเนินการ แล้วเสร็จ	หน่วยงาน เจ้าของเรื่อง/ช่อง ทางการรับเรื่อง ร้องเรียน	หน่วยงาน ที่เกี่ยวข้อง	หมายเหตุ
๓๕	๕๕๑๒๗๒๗๗๗๐๖	๒๖/๑๑/๒๕๕๕	๑๗/๒/๒๕๕๖	ขอแจ้งเบาะแสการลักลอบบุกรุกป่าสงวน บริเวณหมู่ที่ ๑ และ หมู่ที่ ๖ หมู่บ้านไทรทอง ตำบลลุ่มลุ่ม อำเภอไทรโยค จังหวัดกาญจนบุรี		√	e-petition	สน.จทป.๑๐ (ราชบุรี)	
๓๖	๕๕๑๐๙๖๙๒๔๑	๒๗/๑๑/๒๕๕๕		ขอให้ตรวจสอบการลักลอบเปลี่ยนไม้ประดู่ท่อนของกลางคดี ของหัวหน้าหน่วยป้องกันรักษาป่าที่ ชร.๑๒ (แม่อิงฝั่งขวา) จังหวัดเชียงราย	√		e-petition	สน.จทป.๒ (เชียงราย)	
๓๗	๕๕๑๐๙๖๕๕๗๒๖	๒๗/๑๑/๒๕๕๕	๔/๔/๒๕๕๖	ขอความช่วยเหลือกรณีไม่ได้รับความเป็นธรรมในการขอรับเงินเดือนของพนักงานจ้างเหมา (TOR) ของหน่วยป้องกันรักษาป่า ชร.๑๒ (แม่อิงฝั่งขวา) ในสังกัดสำนักจัดการทรัพยากรป่าไม้ที่ ๒ (เชียงราย)		√	e-petition	สำนักบริหารกลาง, สน.จทป.๒ (เชียงราย)	สน.จทป.๒ (เชียงราย) ปิดเรื่อง (๒๗/๑๑/๒๕๕๖), กรมป่าไม้ ปิดเรื่อง (๔/๔/๒๕๕๖)
				เดือน ธันวาคม ๒๕๕๕					
๓๘	ทส ๑๖๐๓.๗/๓๕๗๙	๓/๑๒/๒๕๕๕	๑๘/๑/๒๕๕๖	กรณีมีการตัดต้นไม้ หมู่ที่ ๒๔ บริเวณแก่งเกาะใหญ่ ตำบลแม่เลย์ อำเภอแม่वंงศ์ จังหวัดนครสวรรค์		√	ทางโทรศัพท์	สำนักป้องกันฯ	
๓๙	๕๕๑๐๙๕๖๙๐๓	๔/๑๒/๒๕๕๕	๑๓/๓/๒๕๕๖	ขอให้ตรวจสอบพฤติกรรมเจ้าหน้าที่ป่าไม้ร่วมมือกับอดีตเจ้าหน้าที่ป่าไม้ ออกตรวจและรีดไถเงินและอำนวยความสะดวกให้พวกพ่อค้าไม้ พยายามไม่พ่ายข้ามไปประเทศลาว		√	e-petition	สำนักป้องกันฯ, สน.จทป.๖ (อุตรธานี)	สำนักป้องกันฯ ปิดเรื่อง (๑๓/๓/๒๕๕๖), สน.จทป.๖ (อุตรธานี) ปิดเรื่อง (๑๑/๓/๒๕๕๖)
๔๐	๕๕๑๒๗๓๗๗๘๓๙	๑๑/๑๒/๒๕๕๕	๑๘/๓/๒๕๕๖	ขอแจ้งเบาะแสการลักลอบตัดไม้พะยุง บริเวณป่าสงวน ชื่อ ปาดงคำ เดื่อย แปลง ๑ ซึ่งอยู่ในพื้นที่ของตำบลโคกกง และตำบลปากอ อำเภอชานุมาน จังหวัดอำนาจเจริญ		√	e-petition	สำนักป้องกันฯ, สน.จทป.๗ สาขา อุบลราชธานี	สำนักป้องกันฯ ปิดเรื่อง (๑๒/๓/๒๕๕๖), กรมป่าไม้ ปิดเรื่อง (๑๘/๓/๒๕๕๖)
๔๑	๕๕๑๒๗๘๐๗๓๔	๑๑/๑๒/๒๕๕๕	๑๖/๑/๒๕๕๖	ขอแจ้งเบาะแสเกี่ยวกับการลักลอบตัดไม้พะยุง บริเวณพื้นที่ป่าเขาช่องกระจก หมู่ที่ ๑ หมู่ที่ ๕ และหมู่ที่ ๙ ตำบลลานางแก้ว อำเภอบึงโขงพยุง จังหวัดนครราชสีมา		√	e-petition	สน.จทป.๘ (นครราชสีมา)	
๔๒	๕๕๑๐๙๙๑๔๖๗	๑๓/๑๒/๒๕๕๕	๑๐/๗/๒๕๕๖	มีพนักงานกรมป่าไม้จากนครสวรรค์ ประเมินดีตรา ไม้ยางนาจำนวน ๒ ต้น เรียกว่าประเมินต้นละ ๒๐๐๐ บาทรวมเป็นเงิน ๔๐๐๐ บาท แต่ไม่ออกไปเสร็จรับเงินให้		√	e-petition	สน.จทป.๔ สาขา นครสวรรค์	

ที่	เลขหนังสือส่ง/ รหัสอ้างอิง (ID)	วัน/เดือน/ปี ที่รับเรื่อง	วัน/เดือน/ปี ที่ปิดเรื่อง	เรื่อง	อยู่ระหว่าง ดำเนินการ	ดำเนินการ แล้วเสร็จ	หน่วยงาน เจ้าของเรื่อง/ช่อง ทางการรับเรื่อง ร้องเรียน	หน่วยงาน ที่เกี่ยวข้อง	หมายเหตุ
๔๓	ทส ๑๖๐๓.๗/๓๖๔๔	๑๓/๑๒/๒๕๕๕		กรณีบุกรุกพื้นที่ป่าสงวน หมู่ที่ ๕ ตำบลบาง อำเภอบาง จังหวัด ยะลา	√		หนังสือบันทึก	สำนักป้องกันฯ	
๔๔	๕๕๑๒๗/๔๖๘๐๔	๑๔/๑๒/๒๕๕๕		ขอแจ้งเบาะแสเกี่ยวกับการลักลอบตัดไม้ทำลายป่า บริเวณหมู่บ้าน ปางสา ตำบลป่าตึง อำเภอแม่จัน จังหวัดเชียงราย	√		e-petition	สน.จทป.๒ (เชียงใหม่)	
๔๕	๕๕๑๑๓๙๒๐๒๘	๑๔/๑๒/๒๕๕๕	๑๔/๑/๒๕๕๖	มีการตัด แปรรูป ไม้ไม่เป็นระบบแจ้งเรื่องไปยังป่าไม้ในพื้นที่ แต่ เจ้าหน้าที่เพิกเฉยในการจับกุมผู้กระทำความผิด พื้นที่จังหวัดสุราษฎร์ธานี		√	e-petition	สน.จทป.๑๑ (สุราษฎร์ ธานี)	
๔๖	๕๕๑๒๒๗/๐๗/๐๖	๒๐/๑๒/๒๕๕๕		ขอให้ตรวจสอบ บริษัทห้างร้านนั้นทวงคืนที่ดิน ๙๘/๙๐๓ หมู่ที่ ๑๑ หมู่บ้านศิริวรรณ ซอย ๒๐ ถนนบางกรวย ไทรน้อย ตำบลบางบัวทอง อำเภอบางบัวทอง จังหวัดนนทบุรี	√		e-petition	สำนักงานอนุญาต	
๔๗	๕๕๑๑๓๒๒๙๔๓	๒๔/๑๒/๒๕๕๕	๑๔/๑/๒๕๕๖	ขอให้ตรวจสอบการลักลอบตัดไม้ ประเภทไม้ประดู่ ไม้มะค่า และไม้ ชิงชัน บริเวณพื้นที่ป่าสงวนอยู่ในพื้นที่ ตำบลคลองชะอุ่น อำเภอพนม จังหวัดสุราษฎร์ธานี		√	e-petition	สน.จทป.๑๑ (สุราษฎร์ ธานี)	
				เดือน มกราคม ๒๕๕๖					
๔๘	ทส ๐๒๐๓.๕/๖๓๙๐๔	๒๖/๑๑/๒๕๕๕		การแก้ไขปัญหาเรื่องรวบรวมทุกขด้านทรัพยากรธรรมชาติและ สิ่งแวดล้อมจังหวัดกำแพงเพชร	√		คลินิกปรึกษา ทุกข	สำนักป้องกันฯ	ทยอดมาเดือน มค.๕๖
๔๙	๕๕๑๒๗/๓๓๙๖๙	๒/๑/๒๕๕๖		ขอแจ้งเบาะแสการลักลอบตัดไม้ทำลายป่า บริเวณป่าเทือกเขา กะทะ ทอง หมู่บ้านดินเขา (คลองกงสี ชื่อที่ประชาชนเรียก) หมู่ที่ ๓ ตำบล ทุ่งคาโงก อำเภอเมือง จังหวัดพังงา	√		e-petition	สน.จทป.๑๒ สาขากระบี่	
๕๐	๕๕๑๑๔๘๒๗๖๖	๒/๑/๒๕๕๖	๒๕/๑/๒๕๕๖	ขอทราบผลการพิจารณาไปยังสำนักงานปลัดสำนักนายกรัฐมนตรี เรื่องการขอเอกสารสิทธิที่ดินทำกิน กรณีนายสมหมาย พันธุ์รัตน์ จังหวัดชุมพร		√	e-petition	สำนักจัดการที่ดินป่าไม้, สน.จทป.๑๑ (สุราษฎร์ ธานี)	สน.จทป.๑๑ (สุราษฎร์ ธานี) ปิดเรื่อง (๑๗/๑/๒๕๕๖), กรมป่า ไม้ ปิดเรื่อง(๒๕/๑/๒๕๕๖)
๕๑	๕๕๑๑๔๕๖๗๕๖	๒/๑/๒๕๕๖		ขอความอนุเคราะห์เร่งรัดการดำเนินการออกเอกสารสิทธิที่ดินให้แก่ ราษฎรในพื้นที่บ้านลานขวาง หมู่ที่ ๙ ตำบลวังหิน อำเภอเมืองตาก จังหวัดตาก	√		e-petition	สำนักจัดการที่ดินป่าไม้, สน.จทป.๔ (ตาก)	
๕๒	๕๕๑๐๙๒๘๕๖๔	๒/๑/๒๕๕๖		เจ้าหน้าที่ป่าไม้สำนักจัดการทรัพยากรป่าไม้ที่ ๑๒ สาขากระบี่ ประพฤตมิชอบ	√		e-petition	สำนักป้องกันฯ	

ที่	เลขหนังสือส่ง/ รหัสอ้างอิง (ID)	วัน/เดือน/ปี ที่รับเรื่อง	วัน/เดือน/ปี ที่ปิดเรื่อง	เรื่อง	อยู่ระหว่าง ดำเนินการ	ดำเนินการ แล้วเสร็จ	หน่วยงาน เจ้าของเรื่อง/ช่อง ทางการรับเรื่อง ร้องเรียน	หน่วยงาน ที่เกี่ยวข้อง	หมายเหตุ
๕๓	๕๕๑๐๙๙๔๔๓๔	๓/๑/๒๕๕๖	๑๒/๓/๒๕๕๖	รับสืบนครนิกรทำไม้พุงในเขตหมู่บ้านห้วยชัน หมู่ที่ ๓ ตำบลช่อง กุ่ม อำเภอวัฒนานคร จังหวัดสระแก้ว		√	e-petition	สน.จทป.๙ สาขา ปราจีนบุรี	
๕๔	๕๖๑๐๙๑๐๐๓๐	๓/๑/๒๕๕๖	๒๓/๓/๒๕๕๖	เจ้าหน้าที่ป่าไม้เข้าไปตัดไม้สัก จำนวนมากในพื้นที่ป่าสงวนแห่งชาติไม้ ทราบชื่อแต่ติดกับเขามณฑา ตำบลทองหลาง อำเภอห้วยคต จังหวัด อุทัยธานี		√	e-petition	สน.จทป.๔ สาขา นครสวรรค์	
๕๕	๕๖๑๒๓๒๑๔๔๔	๓/๑/๒๕๕๖		ขอแจ้งเบาะแสเกี่ยวกับการบุกรุกพื้นที่ป่า (ไม้ทราบชื่อป่า) ในพื้นที่ อำเภอมวกเหล็ก จังหวัดสระบุรี	√		e-petition	สน.จทป.๕ (สระบุรี)	
๕๖	๕๖๑๒๓๗๒๖๐๑	๙/๑/๒๕๕๖	๒๔/๑/๒๕๕๖	ขอให้ตรวจสอบการขนย้ายต้นไม้ขนาดใหญ่ออกจากพื้นที่โดยไม่ได้รับ อนุญาตและไม่มีตราสัญลักษณ์ จากพื้นที่อำเภอท่ามะนาว จังหวัด นครราชสีมา		√	e-petition	สำนักด่านป่าไม้, สน.จทป.๔ (นครราชสีมา)	สน.จทป.๘ (นครราชสีมา) และ สำนักด่านป่าไม้ ปิด เรื่อง (๒๔/๑/๒๕๕๖)
๕๗	๕๖๑๑๓๔๘๓๔๘	๙/๑/๒๕๕๖		การบุกรุกแผ้วถางที่ป่าในพื้นที่บ้านห้วยยศ-บ้านห้วยน้อยกา ตำบล ม่วงเจ็ดต้น อำเภอบ้านโคก จังหวัดอุดรดิต์	√		e-petition	สน.จทป.๓ (ลำปาง)	
๕๘	๕๖๑๑๑๐๙๓๐๔	๙/๑/๒๕๕๖		ขอให้เร่งพิจารณาจ่ายเงินเดือนตกเบิกให้แก่พนักงานตำแหน่งลูกจ้าง ชั่วคราว สังกัดสำนักจัดการป่าไม้ที่ ๓ ลำปาง สังกัดกรมป่าไม้	√		e-petition	สน.จทป.๓ (ลำปาง)	
๕๙	๕๖๑๐๙๓๓๔๑๖	๑๖/๑/๒๕๕๖	๑๘/๓/๒๕๕๖	ขอให้ตรวจสอบการตัดไม้มาจากบนเขาในแปลงสวนป่าหลังบ้านดาศรี ในกลุ่มบ้านอาบน้ำช้าง หมู่ที่๑๑ตำบล ชุมโค อำเภอ ปะทิว จังหวัด ชุมพร อ้างว่าตัดมาเพื่อต่อเติมที่พักสายตรวจในชุมชน		√	e-petition	สน.จทป.๑๑ (สุราษฎร์ ธานี)	
๖๐	๕๖๑๒๓๗๑๔๔๒๐	๑๖/๑/๒๕๕๖	๓/๓/๒๕๕๖	ขอให้ตรวจสอบกรณีมีรถแม็คไคท์กำลังรื้อถอนต้นไม้ในป่าซึ่งอยู่ติดกับ ได้ประตูน้ำของเขื่อนบริเวณอ่างเก็บน้ำแม่มอก อ.เถิน จ.ลำปาง		√	e-petition	สน.จทป.๓ (ลำปาง)	
๖๑	๕๖๑๑๓๔๙๙๔๔	๑๖/๑/๒๕๕๖	๒๙/๓/๒๕๕๖	ขอให้ตรวจสอบอดีตนาย ก อบต. (สงวนชื่อ) ตำบลท่าหมอบท่าหมอไทร อำเภอจะนะ จังหวัดสงขลาได้เข้าไปบุกรุกพื้นที่ป่าสงวนตัดต้นไม้ ใหญ่ชาย/ชุดหน้าดินชาย /ปลูกลงพาราในพื้นที่ป่าสงวนประมาณ ๒๐๐-๓๐๐ ไร่ ผู้ร้องเคยแจ้งกับหน่วยงาน อำเภอ จังหวัด ป่าไม้ จังหวัด ไม่มีความคืบหน้า		√	e-petition	สำนักป้องกัน, สน.จทป.๑๓ (สงขลา)	(ปกปิดชื่อผู้ถูกร้องเรียน)

ที่	เลขหนังสือส่ง/ รหัสอ้างอิง (ID)	วัน/เดือน/ปี ที่รับเรื่อง	วัน/เดือน/ปี ที่ปิดเรื่อง	เรื่อง	อยู่ระหว่าง ดำเนินการ	ดำเนินการ แล้วเสร็จ	หน่วยงาน เจ้าของเรื่อง/ช่อง ทางการรับเรื่อง ร้องเรียน	หน่วยงาน ที่เกี่ยวข้อง	หมายเหตุ
๖๒	๕๖๑๑๓๔๘๔๓๓	๑๖/๑/๒๕๕๖	๑๘/๓/๒๕๕๖	ขอให้ตรวจสอบการลักลอบตัดต้นไม้ ประเภท ต้นกระถินเทพา ภายในพื้นที่โครงการปลูกป่าเฉลิมพระเกียรติ SPC หมู่ที่ ๑๑ ตำบลชุม โค อำเภอปะทิว จังหวัดชุมพร		√	e-petition	สน.จทป.๑๑ (สุราษฎร์ ธานี)	
๖๓	๕๖๑๒๓๕๖๒๑๓	๑๖/๑/๒๕๕๖	๖/๒/๒๕๕๖	มีการบุกรุกป่าชุมชนบ้านหนองบัว ตำบลละลวด อำเภอชำนิ จังหวัด บุรีรัมย์		√	e-petition	สำนักจัดการป่าชุมชน สน.จทป.๘ (นครราชสีมา)	สน.จทป.๘ (นครราชสีมา) ปิดเรื่อง (๓๐/๑/๒๕๕๖), กรมป่าไม้ปิดเรื่อง (๖/๒/๒๕๕๖)
๖๔	๕๖๑๒๓๕๖๓๓๐๐	๒๑/๑/๒๕๕๖	๘/๒/๒๕๕๖	ขอแจ้งเบาะแสการลักลอบตัดไม้ทำลายป่าและขุดดิน บริเวณเขต พื้นที่อนุรักษ์ ตำบลพวงทอง อำเภอปอทอง จังหวัดชลบุรี		√	e-petition	สน.จทป.๙ (ชลบุรี)	
๖๕	๕๖๑๑๔๕๔๒๔๘	๒๑/๑/๒๕๕๖		ขอให้ดำเนินการเรื่องคำรักษาพยาบาล ลูกจ้างประจำ กรมป่าไม้ ที่จะ เกษียณ ๓๐ กันยายน ๒๕๕๖	√		e-petition	สำนักบริหารกลาง	
๖๖	๕๖๑๒๓๖๑๘๒๕	๒๑/๑/๒๕๕๖	๖/๓/๒๕๕๖	ขอแจ้งเบาะแสการลักลอบตัดไม้ทำลายป่า บริเวณหมู่ที่ ๑๒ ตำบล ณรงค์ อำเภอศรีณรงค์ จังหวัดสุรินทร์		√	e-petition	สน.จทป.๘ (นครราชสีมา)	
๖๗	๕๖๑๑๓๖๘๖๒๑	๒๑/๑/๒๕๕๖		มีการลักลอบตัดต้นไม้ยาง สาธารณะในเขตชุมชน ณ บ้านล้มปอย ตำบลค้อทอง อำเภอเขื่องใน จ.อุบลราชธานี	√		e-petition	สน.จทป.๗ สาขา อุบลราชธานี	
๖๘	๕๖๑๑๓๕๗๐๘๓	๒๔/๑/๒๕๕๖	๑๕/๓/๒๕๕๖	ขอให้ตรวจสอบการบุกรุกเขตป่าสงวนแห่งชาติของสำนักงานป่าไม้ อำเภอทับสะแก บริเวณหมู่ที่ ๖ บ้านหนองยา ตำบลนาหูกวาง อำเภอทับสะแก จังหวัดประจวบคีรีขันธ์		√	e-petition	สำนักป้องกันฯ, สน.จทป.๑๐ สาขา เพชรบุรี	สำนักป้องกันฯ ปิดเรื่อง (๑๕/๓/๒๕๕๖), สน.จทป.๑๐ สาขา เพชรบุรี ปิดเรื่อง (๒๗/๒/๒๕๕๖)
๖๙	๕๖๑๒๓๗๐๑๔๙๒	๒๔/๑/๒๕๕๖		ขอแจ้งเบาะแสเกี่ยวกับการลักลอบบุกรุกป่าสงวน พื้นที่โครงการ ปลูกป่าถาวรเฉลิมพระเกียรติ สมเด็จพระนางเจ้าสิริกิติ พระบรมราชินีนาถ เชื่อมต่อพื้นที่ป่าสงวนแห่งชาติ ป่าซับลังกา บริเวณหมู่ที่ ๖ และหมู่ที่ ๘ ตำบลน้ำร้อน อำเภอวิเชียรบุรี จังหวัด เพชรบูรณ์	√		e-petition	สำนักป้องกันฯ, สน.จทป.๔ สาขา พิษณุโลก	
๗๐	๕๖๑๒๓๗๐๙๔๓๒	๒๘/๑/๒๕๕๖		มีนายทุนชาวบ้าน ตัดเข้าไปตัดไม้ยางอายุ ๑๐๐กว่าปีใน วัดเลาดา ตำบลโคกกรวด อำเภอปากพลี จังหวัดนครนายก	√		e-petition	สน.จทป.๙ สาขา ปราจีนบุรี	

ที่	เลขหนังสือส่ง/ รหัสอ้างอิง (ID)	วัน/เดือน/ปี ที่รับเรื่อง	วัน/เดือน/ปี ที่ปิดเรื่อง	เรื่อง	อยู่ระหว่าง ดำเนินการ	ดำเนินการ แล้วเสร็จ	หน่วยงาน เจ้าของเรื่อง/ช่อง ทางการรับเรื่อง ร้องเรียน	หน่วยงาน ที่เกี่ยวข้อง	หมายเหตุ
๓๑	๕๖๑๑๓๐๑๕๓๗	๒๘/๑/๒๕๕๖		ขอให้ตรวจสอบการตัดไม้ยางขนาดใหญ่ อายุมากกว่า ๑๐๐ ปี ในพื้นที่วัดเลาดะ ตำบลโคกกรวด อำเภอปากพลี จังหวัดนครนายก	√		e-petition	สน.จทป.๙ สาขาปราจีนบุรี	
๓๒	๕๖๑๑๔๓๑๓๓๒	๓๐/๑/๒๕๕๖		ขอให้ตรวจสอบการบุกรุกพื้นที่เขตป่าสงวนเพื่อสร้างมหาวิทยาลัยนครสวรรค์ จังหวัดกำแพงเพชร	√		e-petition	สำนักป้องกันฯ, สน.จทป.๔ (ตาก)	
๓๓	๕๖๑๑๑๙๑๓๓๗	๓๐/๑/๒๕๕๖	๕/๗/๒๕๕๖	ขอให้ตรวจสอบการเบิกจ่ายเงินเดือนลูกจ้างของสำนักจัดการทรัพยากรป่าไม้ที่ ๒ (เชียงใหม่) ตั้งแต่เดือนตุลาคม ๒๕๕๕ - มกราคม ๒๕๕๖		√	e-petition	สำนักบริหารกลาง, สน.จทป.๒ (เชียงใหม่)	
				เดือน กุมภาพันธ์ ๒๕๕๖					
๓๔	ทส ๑๖๐๓.๓๗/๑๖๓	๑๓/๑/๒๕๕๖	๑๒/๗/๒๕๕๖	กรณีการบุกรุกพื้นที่และลักลอบตัดไม้ บ้านวังปลาใน หมู่ที่ ๕ ตำบลพญาวัง อำเภอป่าสัก จังหวัดเพชรบูรณ์		√	ทางโทรศัพท์ ๑๓๑๐	สำนักป้องกันฯ	ทยอยมาเดือน กพ.๕๖
๓๕	๕๖๑๑๑๓๓๗๙๑	๑/๒/๒๕๕๖	๕/๗/๒๕๕๖	ขอให้เร่งพิจารณาจ่ายเงินเดือนให้แก่ ลูกจ้างรับเหมาชั่วคราว ประจำสำนักจัดการทรัพยากรป่าไม้ที่ ๒ กรมป่าไม้ จังหวัดเชียงใหม่		√	e-petition	สำนักบริหารกลาง, สน.จทป.๒ (เชียงใหม่)	
๓๖	๕๖๑๒๓๔๔๔๓๒	๑/๒/๒๕๕๖	๑/๕/๒๕๕๖	ขอความช่วยเหลือกรณีได้รับผลกระทบจากการปฏิบัติหน้าที่ของเจ้าหน้าที่ป่าไม้จังหวัดกาญจนบุรีเกี่ยวกับความล่าช้าในพิจารณาการขอต่อใบอนุญาตตั้งโรงงานแปรรูปไม้ด้วยเครื่องจักร		√	e-petition	สน.จทป.๑๐ (ราชบุรี)	
๓๗	๕๖๑๑๔๖๐๓๐๒	๑/๒/๒๕๕๖	๑๐/๗/๒๕๕๖	ขอให้ตรวจสอบการบุกรุกป่าในพื้นที่ป่าสงวนแห่งชาติป่าสนทราย ตำบลแม่แฝก อำเภอสันทราย จังหวัดเชียงใหม่		√	e-petition	สำนักป้องกันฯ, สน.จทป.๑ (เชียงใหม่)	
๓๘	๕๖๑๐๙๖๐๑๔๓	๑/๒/๒๕๕๖	๕/๔/๒๕๕๖	มีนายทุน ร่วมด้วยรองผู้บริหาร อบต.เชิงทะเล ผู้ใหญ่บ้าน หมู่ที่ ๓ ขึ้นไปขูดดินบนภูเขา หมู่ที่ ๓ ต.เชิงทะเล อ.กลาง จ.ภูเก็ต		√	e-petition	สน.จทป.๑๒ สาขากระบี่	
๓๙	๕๕๑๑๖๔๑๖๓๘	๑/๒/๒๕๕๖	๒๗/๒/๒๕๕๖	ขอให้ตรวจสอบการลักลอบขนไม้พุงจากวัดบ้านขอนแก่น ต.ขอนแก่น อ.สังขะ จ.สุรินทร์		√	e-petition	สน.จทป.๘ (นครราชสีมา)	
๔๐	๕๖๑๑๓๘๒๖๓/๒	๕/๒/๒๕๕๖	๒๒/๒/๒๕๕๖	พบไม้ต้องสงสัยทั้งที่แปรรูปแล้วและทั้งต้น อยู่บริเวณที่ก่อสร้างบ้านเรือนทรงไทย บ้านหนองแวง หมู่ที่ ๙ ตำบลหนองม้า อำเภอโพธิ์ศรีสุวรรณ จังหวัดศรีสะเกษ		√	e-petition	สน.จทป.๘ (นครราชสีมา)	

ที่	เลขหนังสือส่ง/ รหัสอ้างอิง (ID)	วัน/เดือน/ปี ที่รับเรื่อง	วัน/เดือน/ปี ที่ปิดเรื่อง	เรื่อง	อยู่ระหว่าง ดำเนินการ	ดำเนินการ แล้วเสร็จ	หน่วยงาน เจ้าของเรื่อง/ช่อง ทางการรับเรื่อง ร้องเรียน	หน่วยงาน ที่เกี่ยวข้อง	หมายเหตุ
๘๑	ทส๑๖๐๓.๗/๔๓๐	๖/๒/๒๕๕๖		กรณีการบุกรุกพื้นที่ป่าสงวน หมู่บ้านบาไทย ตำบลบาไทย อำเภอ สะบ้าย้อย จังหวัดสงขลา	√		ทางโทรศัพท์๑๓๑๐	สำนักป้องกันฯ	
๘๒	ทส๑๖๐๓.๗/๔๒๕	๖/๒/๒๕๕๖	๒/๕/๒๕๕๖	การบุกรุกแนวเขตป่า หมู่ที่ ๑๐ ตำบลทับกวาง อำเภอแก่งคอย จังหวัดสระบุรี		√	ทางโทรศัพท์๑๓๑๐	สำนักป้องกันฯ	
๘๓	ทส ๑๖๐๓.๗/๔๒๙	๖/๒/๒๕๕๖		กรณีการบุกรุกป่าบริเวณเชิงเขา หมู่บ้านแพะ หมู่ที่ ๗ อำเภอชาติ ตระการ จังหวัดพิษณุโลก	√		ทางโทรศัพท์๑๓๑๐	สำนักป้องกันฯ	
๘๔	๕๖๑๐๙๘๖๒๓๓	๑๑/๒/๒๕๕๖		ขอให้ตรวจสอบพฤติกรรมเจ้าหน้าที่ หน่วยป้องกันรักษาป่าที่ ชร๑๒ (แม่ืองฝั่งขวา) จังหวัดเชียงราย	√		e-petition	สำนักป้องกันฯ	
๘๕	๕๖๑๑๓๒๐๓๘๒	๑๑/๒/๒๕๕๖	๒๖/๒/๒๕๕๖	มีการโค่นต้นไม้ใหญ่บนภูเขา บริเวณหมู่บ้านผ่านศึก ม.๑๑ ต.พญา เย็น อ.ปากช่อง จ.นครราชสีมา		√	e-petition	สน.จทป.๘ (นครราชสีมา)	
๘๖	ทส๑๖๐๓.๗/๔๓๗	๑๑/๒/๒๕๕๖	๒๐/๒/๒๕๕๖	กรณีการบุกรุกป่าสงวน หมู่ที่ ๑๐ ตำบลพญาเย็น อำเภอปากช่อง จังหวัดนครราชสีมา		√	ทางโทรศัพท์๑๓๑๐	สน.จทป.๘ (นครราชสีมา)	
๘๗	๕๖๑๑๓๒๙๒๒	๑๑/๒/๒๕๕๖		ขอให้พิจารณาจ่ายเงินค่าครองชีพให้แก่ข้าราชการของสำนักงาน ประสานงานป้องกันและปราบปรามการทำลายทรัพยากรป่าไม้(นปม.) ตำบลคำแคน อำเภอมีนบุรี จังหวัดขอนแก่น	√		e-petition	สำนักบริหารกลาง, สน.จทป.๗ (ขอนแก่น)	
๘๘	๕๖๑๑๓๐๘๒๐๖	๑๑/๒/๒๕๕๖	๑๑/๓/๒๕๕๖	มีการบุกรุกพื้นที่ป่าชุมชนที่หมู่บ้านหนองมะค่าใหม่ ตำบลไทรินทร์ อำเภอลำปลายมาศ จังหวัดบุรีรัมย์		√	e-petition	สำนักจัดการป่าชุมชน, สน.จทป.๘ (นครราชสีมา)	สน.จทป.๘ (นครราชสีมา) ปิดเรื่อง(๒๖/๒/๒๕๕๖), กรมป่าไม้ปิดเรื่อง (๑๑/๓/๒๕๕๖)
๘๙	๕๖๑๑๓๖๑๖๓๙	๑๒/๒/๒๕๕๖		มีการบุกรุกพื้นที่ป่าชุมชน (แปลงที่ ๗๔ และ แปลงที่ ๗๕) หมู่ที่ ๑ (บ้านจิตอารีย์) ตำบลลี้กงาม อำเภอคลองลาน จังหวัดกำแพงเพชร	√		e-petition	สำนักจัดการป่าชุมชน, สน.จทป.๔ (ตาก)	
๙๐	๕๖๑๑๑๙๙๔๔๑	๑๓/๒/๒๕๕๖	๓๐/๗/๒๕๕๖	กรณีลูกจ้างชั่วคราวที่ ศูนย์ปฏิบัติการยุทธการแก้ไขปัญหาวิกฤตป่า ไม้ของชาติที่๖ (กระบี่) ตนไม่ได้รับเงินเดือนตั้งแต่เดือนตุลาคม-ถึง ปัจจุบัน		√	e-petition	สำนักบริหารกลาง, สน.จทป.๑๒ สาขากระบี่	
๙๑	๕๖๑๒๗๙๒๕๕๓	๕/๖/๒๕๕๖	๑๓/๒/๒๕๕๖	ขอแจ้งเบาะแสการลักลอบตัดไม้ทำลายป่า ในเขตพื้นที่อนุรักษ์ทับ ตะเคียน ตำบลมวกเหล็ก อำเภอมวกเหล็ก จังหวัดสระบุรี		√	e-petition	สน.จทป.๕ (สระบุรี)	

ที่	เลขหนังสือส่ง/ รหัสอ้างอิง (ID)	วัน/เดือน/ปี ที่รับเรื่อง	วัน/เดือน/ปี ที่ปิดเรื่อง	เรื่อง	อยู่ระหว่าง ดำเนินการ	ดำเนินการ แล้วเสร็จ	หน่วยงาน เจ้าของเรื่อง/ช่อง ทางการรับเรื่อง ร้องเรียน	หน่วยงาน ที่เกี่ยวข้อง	หมายเหตุ
๙๒	๕๖๑๒๓๗๘๕๒๘	๑๗/๒/๒๕๕๖		ขอแจ้งเบาะแสการลักลอบตัดไม้ทำลายป่า บริเวณพื้นที่ป่าสงวนป่า เขาควนโนรา ภายในหมู่ที่ ๕ หมู่บ้านตึเต๊ะ ตำบลคลองเคียน อำเภอ ตะกั่วทุ่ง จังหวัดพังงา	√		e-petition	สน.จทป.๑๒ สาขากระบี่	
๙๓	๕๖๑๒๖๗๓๒๑๑	๑๗/๒/๒๕๕๖	๒๘/๒/๒๕๕๖	ขอเสนอความคิดเห็นเกี่ยวกับระเบียบการครอบครองใบอนุญาต กรมป่าไม้		√	e-petition	สำนักงานอนุญาต	
๙๔	๕๖๑๒๖๑๘๑๕๗	๑๗/๒/๒๕๕๖	๒๘/๒/๒๕๕๖	ขอเสนอความคิดเห็นเกี่ยวกับระเบียบการครอบครองใบอนุญาต กรมป่าไม้		√	e-petition	สำนักงานอนุญาต	
๙๕	ทส ๑๖๐๓.๗/๕๗๔	๑๗/๒/๒๕๕๖	๖/๓/๒๕๕๖	กรณีการบุกรุกพื้นที่ป่าสงวนแห่งชาติ บ้านพุน้อย ตำบลลุ่มสุม อำเภอ ไทรโยค จังหวัดกาญจนบุรี		√	ทางโทรศัพท์๑๓๑๐	สน.จทป.๑๐ (ราชบุรี)	
๙๖	ทส ๑๖๐๓.๗/๕๕๒	๑๗/๒/๒๕๕๖		กรณีการบุกรุกและเผาพื้นที่ป่าสงวนแห่งชาติ หมู่ที่ ๑ ตำบลปง หมู่ที่ ๑๑ ตำบลน้ำแพร่ อำเภอหางดง จังหวัดเชียงใหม่	√		ทางโทรศัพท์๑๓๑๐	สน.จทป.๑ (เชียงใหม่)	
๙๗	ทส ๑๖๐๓.๗/๕๕๐	๑๗/๒/๒๕๕๖		กรณีการบุกรุกลักลอบตัดไม้ในพื้นที่ป่าสงวนแห่งชาติ หมู่ที่ ๒ ตำบล แหลมทอง อำเภอภักดีชุมพล จังหวัดชัยภูมิ	√		ทางโทรศัพท์๑๓๑๐	สน.จทป.๘ (นครราชสีมา)	
๙๘	ทส ๑๖๐๓.๗/๕๕๑	๑๗/๒/๒๕๕๖	๒๒/๓/๒๕๕๖	กรณีการบุกรุกพื้นที่ป่าสงวนแห่งชาติ หมู่ที่ ๑ หมู่ที่ ๒ ตำบลทุ่งกง อำเภอกาญจนดิษฐ์ จังหวัดสุราษฎร์ธานี		√	ทางโทรศัพท์๑๓๑๐	สน.จทป.๑๑ (สุราษฎร์ ธานี)	
๙๙	ทส ๑๖๐๓.๗/๒๕๘	๑๗/๒/๒๕๕๖	๑๙/๒/๒๕๕๖	แจ้งข่าวไฟไหม้พื้นที่ป่าสงวนแห่งชาติ หมู่ที่ ๓ ตำบลชัยเกษม อำเภอ บางสะพาน จังหวัดประจวบคีรีขันธ์		√	ทางโทรศัพท์๑๓๑๐	สำนักป้องกันฯ	
๑๐๐	ทส ๑๖๐๓.๗/๒๗๓	๒๐/๒/๒๕๕๖	๒๐/๒/๒๕๕๖	แจ้งเหตุไฟไหม้ในเขตอุทยานแห่งชาติไทยประจันต์ หมู่ที่ ๔ บ้านดิน ลี ตำบลยางหะ อำเภอปากท่อ จังหวัดราชบุรี		√	ทางโทรศัพท์๑๓๑๐	สน.จทป.๑๐ (ราชบุรี)	
๑๐๑	ทส ๑๖๐๓.๗/๕๙๗	๒๐/๒/๒๕๕๖	๒๑/๒/๒๕๕๖	กรณีการบุกรุกพื้นที่ป่าชุมชน หมู่ที่ ๓ ตำบลนายนาง อำเภอพิชัย จังหวัดอุตรดิตถ์		√	ทางโทรศัพท์๑๓๑๐	สน.จทป.๓ (ลำปาง)	
๑๐๒	ทส ๑๖๐๓.๗/๕๙๘	๒๐/๒/๒๕๕๖	๕/๓/๒๕๕๖	กรณีการบุกรุกพื้นที่ป่าสงวนแห่งชาติ หมู่ที่ ๓ ตำบลเวียงต้า อำเภอ ลอง จังหวัดแพร่		√	ทางโทรศัพท์๑๓๑๐	สน.จทป.๓ สาขาแพร่	
๑๐๓	ทส ๑๖๐๓.๗/๖๒๗	๒๑/๒/๒๕๕๖		กรณีเจ้าหน้าที่เรียกรับสินบนจากกลุ่มนายทุน หมู่ที่ ๘ ตำบลเมืองพาน อำเภอพาน จังหวัดเชียงราย	√		ทางโทรศัพท์๑๓๑๐	สน.จทป.๒ (เชียงราย)	

ที่	เลขหนังสือส่ง/ รหัสอ้างอิง (ID)	วัน/เดือน/ปี ที่รับเรื่อง	วัน/เดือน/ปี ที่ปิดเรื่อง	เรื่อง	อยู่ระหว่าง ดำเนินการ	ดำเนินการ แล้วเสร็จ	หน่วยงาน เจ้าของเรื่อง/ช่อง ทางการรับเรื่อง ร้องเรียน	หน่วยงาน ที่เกี่ยวข้อง	หมายเหตุ
๑๐๔	ทส ๑๖๐๓.๗/๒๗๙	๒๑/๒/๒๕๕๖	๒๑/๒/๒๕๕๖	แจ้งเหตุไฟไหม้ใกล้กับสถานีควบคุมไฟฟ้าศูนย์ปอหลวง อำเภอฮอด จังหวัดเชียงใหม่		√	ทางโทรศัพท์๑๓๑๐	สน.จทป.๑ (เชียงใหม่)	
๑๐๕	ทส ๑๖๐๓.๗/๒๘๓	๒๑/๒/๒๕๕๖	๒๑/๒/๒๕๕๖	แจ้งเหตุไฟไหม้ป่าสงวน ตำบลดอนสาว อำเภอตระการพืชผล จังหวัด อุบลราชธานี		√	ทางโทรศัพท์๑๓๑๐	สน.จทป.๗ สาขา อุบลราชธานี	
๑๐๖	ทส ๑๖๐๓.๗/๒๙๖	๒๗/๒/๒๕๕๖	๒๗/๒/๒๕๕๖	แจ้งเหตุไฟไหม้ป่า บ้านทับบุง หมู่ที่ ๕ ตำบลลำเนา อำเภอลำเนา จังหวัดตาก		√	ทางโทรศัพท์๑๓๑๐	สน.จทป.๔ (ตาก)	
๑๐๗	๕๖๑๒๗๕๗๗๓๐	๒๔/๒/๒๕๕๖	๒๖/๔/๒๕๕๖	ขอแจ้งเบาะแสการลักลอบตัดไม้ทำลายป่า บริเวณพื้นที่ป่าสงวน แห่งชาติห้วยทับทัน ตำบลบ้านแง่มุด อำเภอกาบเชิง จังหวัดสุรินทร์		√	e-petition	สำนักป้องกันฯ, สน.จทป.๘ (นครราชสีมา)	สน.จทป.๘ (นครราชสีมา) ปิดเรื่อง(๗/๔/๒๕๕๖), กรมป่าไม้ปิดเรื่อง (๒๖/๔/๒๕๕๖)
๑๐๘	๕๖๑๒๗๗๙๔๕๕	๒๘/๒/๒๕๕๖	๒๐/๓/๒๕๕๖	มีการบุกรุก เมาพื้นที่ป่าในอำเภอนาดัง ด.หนองแดง จ.เลย		√	e-petition	สน.จทป.๖ (อุดรธานี)	
				เดือน มีนาคม ๒๕๕๖					
๑๐๙	๕๖๑๒๗๐๑๙๒๘	๔/๓/๒๕๕๖	๕/๖/๒๕๕๖	ขอแจ้งเบาะแสเกี่ยวกับการลักลอบตัดไม้สัก บริเวณภายในพื้นที่ หมู่ที่ ๗ หมู่บ้านห้วยกันทา ตำบลทุ่งฮั่ว อำเภอวังเหนือ จังหวัดลำปาง		√	e-petition	สน.จทป.๓ (ลำปาง)	
๑๑๐	ทส ๑๖๐๓.๗/๗๖	๕/๓/๒๕๕๖	๓/๕/๒๕๕๖	การบุกรุกป่าอุทยานแห่งชาติ บ้านดงเสลาเก่า หมู่ที่ ๖ ตำบลดำนแม่ แฉลบ อำเภอศรีสวัสดิ์ จังหวัดกาญจนบุรี		√	โทรศัพท์	กรมอุทยานฯ	
๑๑๑	๕๖๑๑๔๖๖๔๕๔	๖/๓/๒๕๕๖	๑๐/๗/๒๕๕๖	ขอแจ้งเบาะแสเกี่ยวกับการลักลอบบุกรุกพื้นที่ป่าสงวนห้วยดง ใน พื้นที่หมู่บ้านสันวิไล หมู่ที่ ๙ ตำบลแม่ตืน อำเภอลี่ จังหวัดลำพูน		√	e-petition	สำนักป้องกันฯ, สน.จทป.๑ (เชียงใหม่)	
๑๑๒	ทส ๑๖๐๓.๗/๗๕๕	๓/๓/๒๕๕๖		การบุกรุกพื้นที่ป่าสงวนแห่งชาติ หมู่ที่ ๖ ตำบลทับทวน อำเภอแก่ง คอย จังหวัดสระบุรี	√		โทรศัพท์	สน.จทป.๕ (สระบุรี)	
๑๑๓	๕๖๑๑๓๘๒๒๗๒	๓/๓/๒๕๕๖		มีชาวบ้านบุกรุกพื้นที่ป่า ถางป่าและเผาพื้นที่ เพื่อปลูกข้าวโพด หมู่ที่ ๔ ตำบลคลองคาย ตำบลยางงาม อำเภอหนองไผ่ จังหวัดเพชรบูรณ์	√		e-petition	สน.จทป.๔ สาขา พิษณุโลก	

ที่	เลขหนังสือส่ง/ รหัสอ้างอิง (ID)	วัน/เดือน/ปี ที่รับเรื่อง	วัน/เดือน/ปี ที่ปิดเรื่อง	เรื่อง	อยู่ระหว่าง ดำเนินการ	ดำเนินการ แล้วเสร็จ	หน่วยงาน เจ้าของเรื่อง/ช่อง ทางการรับเรื่อง ร้องเรียน	หน่วยงาน ที่เกี่ยวข้อง	หมายเหตุ
๑๑๔	๕๖๑๑๔๗๕๕๑๘	๑๑/๓/๒๕๕๖	๑๗/๔/๒๕๕๖	ขอให้ตรวจสอบการตัดไม้ทำลายป่าบริเวณพื้นที่ หมู่ที่ ๕ หรือ หมู่ที่ ๘ ตำบลโคกยาง อำเภอกันตัง จังหวัดตรัง เป็นยอดเขาสูงอยู่ติดกับโรงเรียนบ้านน้ำฉา		√	e-petition	สน.จทป.๑๒ (นครศรีธรรมราช)	
๑๑๕	ทส ๑๖๐๓.๗/๓๖๑	๑๓/๓/๒๕๕๖		การบุกรุกพื้นที่ป่าสงวนแห่งชาติ หมู่ที่ ๑๐ ตำบลโคกกลอย อำเภอตะกั่วป่า จังหวัดพังงา	√		โทรศัพท์	สำนักป้องกันฯ	
๑๑๖	ทส ๑๖๐๓.๗/๘๒๔	๑๘/๓/๒๕๕๖		การบุกรุกพื้นที่ป่าสงวนแห่งชาติ ตำบลวังควง ตำบลน้ำหนาว ตำบลโคกมน อำเภอน้ำหนาว จังหวัดเพชรบูรณ์	√		โทรศัพท์	สน.จทป.๔ สาขาพิษณุโลก	
๑๑๗	๕๖๑๒๗/๓๑๖๐	๑๘/๓/๒๕๕๖	๑๐/๗/๒๕๕๖	ขอแจ้งเบาะแสเกี่ยวกับการบุกรุกพื้นที่ป่าสงวน ชื่อ ป่าอมก้อย บริเวณพื้นที่หมู่ที่ ๓ และ ๑๐ ตำบลอมก้อย อำเภออมก้อย จังหวัดเชียงใหม่		√	e-petition	สำนักป้องกันฯ, สน.จทป.๑ (เชียงใหม่)	
๑๑๘	๕๖๑๐๙๕๐๙๒๑	๑๘/๓/๒๕๕๖		ขอให้ตรวจสอบ คุณภักดิ์ ของหน่วยป้องกันรักษาป่าที่ ชร๑๒ (แม่ฮ่องสอน) สำนักจัดการทรัพยากรป่าไม้ที่ ๒ (เชียงใหม่)	√		e-petition	สำนักบริหารกลาง, สน.จทป.๒ (เชียงใหม่)	
๑๑๙	๕๖๑๑๓๖๓๐๒๗	๑๘/๓/๒๕๕๖	๒/๔/๒๕๕๖	ขอให้ตรวจสอบการบุกรุกลักลอบตัดไม้ป่าที่สาธารณชนบ้านจันจัน หมู่ที่ ๙ บ้านจันจัน ตำบลกระแซง อำเภอทับปด จังหวัดศรีสะเกษ		√	e-petition	สน.จทป.๘ (นครราชสีมา)	
๑๒๐	๕๖๑๑๔๙๓๐๗๕	๒๑/๓/๒๕๕๖	๒๐/๕/๒๕๕๖	มีการบุกรุกพื้นที่อ่างเก็บกักน้ำห้วยไผ่ อยู่ในเขตป่าสงวนแห่งชาติ หมู่บ้านยาง ตำบลท่าลี่ อำเภอท่าลี่ จังหวัดเลย		√	e-petition	สำนักป้องกันฯ, สน.จทป.๖ (อุดรธานี)	สน.จทป.๖ (อุดรธานี) ปิดเรื่อง(๕/๔/๒๕๕๖), กรมป่าไม้ปิดเรื่อง(๒๐/๕/๒๕๕๖)
๑๒๑	๕๖๑๐๙๑๐๖๑๔	๒๑/๓/๒๕๕๖	๓๐/๗/๒๕๕๖	มีการเผาทำลายป่า บุกรุกเขตป่าสงวนแห่งชาติของกลุ่มชาวบ้านใน ต.เวียงต้า อ.ลอง จ.แพร่		√	e-petition	สำนักป้องกันฯ, สน.จทป.๓ สาขาแพร่	
๑๒๒	ทส ๑๖๐๓.๗/๘๘๐	๒๑/๓/๒๕๕๖		การลักลอบตัดไม้พะยูนในพื้นที่ป่าชุมชน หมู่ที่ ๓ หมู่ที่ ๓๗ หมู่ที่ ๑๐ ตำบลโคกแก้ง อำเภอขามเฒ่า จังหวัดอำนาจเจริญ	√		ทางโทรศัพท์	สน.จทป.๗ สาขาอุบลราชธานี	
๑๒๓	ทส ๑๖๐๓.๗/๙๒๗	๒๕/๓/๒๕๕๖		การลักลอบค้าไม้พะยูน บ้านเลขที่ ๑๐๕ หมู่ที่ ๕ ตำบลน้ำปลึก อำเภอเมือง จังหวัดอำนาจเจริญ	√		ทางโทรศัพท์	สน.จทป.๗ สาขาอุบลราชธานี	
๑๒๔	๕๖๑๑๓๖๕๓/๔๐	๒๕/๓/๒๕๕๖	๒๒/๔/๒๕๕๖	ขอให้ตรวจสอบร้านรับซื้อไม้สด ตำบลหนองรี อำเภอปอพลอย จังหวัดกาญจนบุรี		√	e-petition	สน.จทป.๑๐ (ราชบุรี)	

ที่	เลขหนังสือส่ง/ รหัสอ้างอิง (ID)	วัน/เดือน/ปี ที่รับเรื่อง	วัน/เดือน/ปี ที่ปิดเรื่อง	เรื่อง	อยู่ระหว่าง ดำเนินการ	ดำเนินการ แล้วเสร็จ	หน่วยงาน เจ้าของเรื่อง/ช่อง ทางการรับเรื่อง ร้องเรียน	หน่วยงาน ที่เกี่ยวข้อง	หมายเหตุ
๑๒๕	๕๖๑๑๔๒๒๓/๓/๔	๒๕/๓/๒๕๕๖	๓๐/๓/๒๕๕๖	ขอให้แก้ไขปัญหากลักลอบเผาพื้นที่ป่าสงวนแห่งชาติ บริเวณผาด่าน (หรือผาแดงตามที่ประชาชนในพื้นที่เรียก) หมู่ที่ ๑ ตำบลทากาศ พื้นที่เชื่อมต่อกับตำบลทาสบเล็ก อำเภอแม่ทา จังหวัดลำพูน		√	e-petition	สำนักป้องกันฯ, สน.จทป.๑ (เชียงใหม่)	
๑๒๖	๕๖๑๑๔๕๙/๔๕๓	๒๕/๓/๒๕๕๖		ขอให้พิจารณากรณีการบรรจุพนักงานราชการกรมป่าไม้เป็นข้าราชการ	√		e-petition	สำนักบริหารกลาง	
				เดือน เมษายน ๒๕๕๖					
๑๒๗	๕๓๑๑๓๐๔๔๘๘	๑๓/๑๐/๒๕๕๓	๓/๔/๒๕๕๖	ขอความช่วยเหลือเกี่ยวกับการรับมอบอำนาจเพื่อขออนุญาตตัดไม้สัก อ.ทุ่งตะโก จ.ชุมพร		√	e-petition	สำนักการอนุญาต, สน.จทป.๑๑ (สุราษฎร์ธานี)	(ทบยอดมาเดือน เม.ย.๕๖) สน.จทป.๑๑ (สุราษฎร์ธานี) ปิดเรื่อง (๓/๓/๒๕๕๖), กรมป่าไม้ ปิดเรื่อง(๓/๔/๒๕๕๖)
๑๒๘	ทส ๑๖๐๓.๓/๕๐๘	๓/๒/๒๕๕๖	๒๘/๓/๒๕๕๖	ขอส่งเรื่องร้องเรียน กรณีขอให้ตรวจสอบพื้นที่สวนป่าติดคลองพระพุทธร หมู่ที่ ๔ ตำบลทับไทร อำเภอโป่งน้ำร้อน จังหวัดจันทบุรี		√	ทางโทรศัพท์๑๓๑๐	สำนักวิจัยฯ	(ทบยอดมาเดือน เม.ย.๕๖)
๑๒๙	ทส ๑๖๐๓.๓/๕๐๙	๑๔/๒/๒๕๕๖	๔/๓/๒๕๕๖	ขอส่งเรื่องร้องเรียนเจ้าหน้าที่(สงวนชื่อ) กรณีเจ้าหน้าที่ไม่รายงานผลการตรวจพิสูจน์ที่ดินขอออกโฉนดที่ดิน จ.ตรัง		√	ทางโทรศัพท์๑๓๑๐	สน.จทป.๑๒ (นครศรีธรรมราช)	(ทบยอดมาเดือน เม.ย.๕๖) (ปกปิดชื่อผู้ถูกร้องเรียน)
๑๓๐	นริ ๐๔๐๔/๔๐๔๔	๒๒/๒/๒๕๕๖	๑๓/๔/๒๕๕๖	กระทู้ถามเพื่อตอบในที่ประชุมสภา กระทู้ถามที่ ๐๓๔ เรื่อง ปัญหาการบุกรุกป่า ของนายอนุรักษ์ นิยมเวช		√	สำนักเลขาธิการ นายกรัฐมนตรี	สำนักป้องกันฯ	(ทบยอดมาเดือน เม.ย.๕๖)
๑๓๑	นริ ๐๔๐๔/๔๐๒๓	๒๒/๒/๒๕๕๖	๑๓/๔/๒๕๕๖	กระทู้ถามของ สส. เพื่อตอบในราชกิจจานุเบกษา กระทู้ถามที่ ๓๖๖ ร. เรื่อง สถานการณ์การบุกรุกป่าไม้ในปัจจุบัน ของนายอนุรักษ์ บุญศล		√	สำนักเลขาธิการ นายกรัฐมนตรี	สำนักป้องกันฯ	(ทบยอดมาเดือน เม.ย.๕๖)
๑๓๒	๕๖๑๒๓๗๔๙๓๔๙	๑/๔/๒๕๕๖	๑๕/๕/๒๕๕๖	ขอให้ตรวจสอบการจำหน่ายไม้แปรรูป ประเภท ไม้ยาง และไม้พยุง บริเวณ หมู่ที่ ๑๑ ตำบลบ้านแก้ง อำเภอเมือง จังหวัดสระแก้ว		√	e-petition	สน.จทป.๙ สาขา ปราจีนบุรี	

ที่	เลขหนังสือส่ง/ รหัสอ้างอิง (ID)	วัน/เดือน/ปี ที่รับเรื่อง	วัน/เดือน/ปี ที่ปิดเรื่อง	เรื่อง	อยู่ระหว่าง ดำเนินการ	ดำเนินการ แล้วเสร็จ	หน่วยงาน เจ้าของเรื่อง/ช่อง ทางการรับเรื่อง ร้องเรียน	หน่วยงาน ที่เกี่ยวข้อง	หมายเหตุ
๑๓๓	ทส ๑๖๐๓.๗/๑๐๐๒	๑/๔/๒๕๕๖	๑๓/๖/๒๕๕๖	ขอความร่วมมือเจ้าหน้าที่กรมป่าไม้ตรวจสอบ เยี่ยมชมหรือให้ คำแนะนำ การดูแลต้นไม้ ประเภทไม้สัก ไม้กฤษณา ไม้พะยูน และไม้ มะฮอกกานี		√	ทางโทรศัพท์๑๓๑๐	สำนักวิจัยฯ	
๑๓๔	ทส ๑๖๐๓.๗/๑๐๑๓	๒/๔/๒๕๕๖	๒๘/๕/๒๕๕๖	กรณีการบุกรุกป่าสงวน ตำบลลุ่มสุมและตำบลวังกระแจะ อำเภอไทร โยค จังหวัดกาญจนบุรี		√	ทางโทรศัพท์๑๓๑๐	สน.จทป.๑๐ (ราชบุรี)	
๑๓๕	ทส ๑๖๐๓.๗/๑๐๗/๑	๔/๔/๒๕๕๖		การบุกรุกพื้นที่ป่าสงวนแห่งชาติ หมู่ที่ ๒ ตำบลม่วงเจ็ดต้น อำเภอ บ้านโคก จังหวัดอุตรดิตถ์	√		ทางโทรศัพท์๑๓๑๐	สน.จทป.๓ (ลำปาง)	
๑๓๖	๕๖๑๒๗๗/๒๓๓๓๘	๕/๔/๒๕๕๖	๓/๖/๒๕๕๖	ขอแจ้งเบาะแสเกี่ยวกับการลักลอบตัดไม้ทำลายป่า ประเภทไม้พยอม ไม้ประดู่ และไม้สะเดา บริเวณป่าหนองผักนึ่ง ตำบลแก่งค้อย อำเภอ แก่งค้อย จังหวัดสระบุรี		√	e-petition	สน.จทป.๕ (สระบุรี)	
๑๓๗	๕๖๑๑๔๑๖๙๗๓	๑๘/๔/๒๕๕๖	๑๙/๔/๒๕๕๖	ตัดไม้ทำลายป่า บ้านน้ำมา ตำบลโคกยาง อำเภอกันตัง จังหวัดตรัง		√	e-petition	สน.จทป.๑๒ (นครศรีธรรมราช)	
๑๓๘	๕๖๑๑๓๒๑๕๘๒	๒๔/๔/๒๕๕๖	๓/๕/๒๕๕๖	มีการบุกรุกตัดไม้ในเขตสวนป่าไม้ ติดกับเขาวพระเจ้าที่ตตะวันออก ตำบลคูริง อำเภอท่าแซะ จังหวัดชุมพร		√	e-petition	สน.จทป.๑๑ (สุ ราษฎร์ธานี)	
๑๓๙	๕๖๑๑๓๒๔๓๓๑	๒๖/๔/๒๕๕๖	๘/๖/๒๕๕๖	มีการบุกรุกเข้าไปเผาป่าในเขตอุทยานแห่งชาติ หมู่ที่ ๙ ต.นาด้วง อ. นาด้วง จังหวัดเลย		√	e-petition	สำนักป้องกันฯ, สน.จทป.๖ (อุดรธานี)	
๑๔๐	๕๖๑๑๓๔๙๓๒๘	๒๖/๔/๒๕๕๖		มีการตัดไม้ทำลายป่าต้นน้ำ ตำบลแม่ตื่น อำเภอแม่ระมาด จังหวัดตาก	√		e-petition	สน.จทป.๔ (ตาก)	
๑๔๑	ทส ๑๖๐๓.๗/๓๖๘	๖/๔/๒๕๕๖	๖/๔/๒๕๕๖	แจ้งเหตุไฟไหม้ป่า หมู่ที่ ๖ ตำบลเขาต้อ อำเภอเขาต้อ จังหวัด เพชรบูรณ์		√	ทางโทรศัพท์ ๑๓๑๐	สน.จทป.๔ สาขา พิษณุโลก	
				เดือน พฤษภาคม ๒๕๕๖					
๑๔๒	๕๓๑๑๓๑๖๙๕๕	๗/๙/๒๕๕๓	๒๑/๕/๒๕๕๖	มีการบุกรุกวางป่าเพื่อปลูกยางพารา บริเวณภูเขา หมู่ที่ ๙ หมู่ที่ ๑๓ ตำบลนาไม้ไผ่ จังหวัดนครศรีธรรมราช		√	e-petition	สำนักป้องกันฯ, สน.จทป.๑๒ (นครศรีธรรมราช)	ทยอยมาเดือน พค.๕๖
๑๔๓	๕๓๑๒๗๐๑๒๓๒	๑๖/๙/๒๕๕๓	๒๑/๕/๒๕๕๖	ขอแจ้งเบาะแสเกี่ยวกับการลักลอบบุกรุกป่าเขามูลี ตั้งอยู่ในพื้นที่บ้าน เขามูลี ตำบลหนองปรือ อำเภอหนองปรือ จังหวัดกาญจนบุรี		√	e-petition	สำนักป้องกันฯ, สน.จทป.๑๐ (ราชบุรี)	ทยอยมาเดือน พค.๕๖

ที่	เลขหนังสือส่ง/ รหัสอ้างอิง (ID)	วัน/เดือน/ปี ที่รับเรื่อง	วัน/เดือน/ปี ที่ปิดเรื่อง	เรื่อง	อยู่ระหว่าง ดำเนินการ	ดำเนินการ แล้วเสร็จ	หน่วยงาน เจ้าของเรื่อง/ช่อง ทางการรับเรื่อง ร้องเรียน	หน่วยงาน ที่เกี่ยวข้อง	หมายเหตุ
๑๔๔	๕๖๑๒๗๕๓๕๖๗	๑๐/๕/๒๕๕๖	๑๙/๖/๒๕๕๖	แจ้งเบาะแสการออกหนังสือรับรองการทำประโยชน์ (น.ส.๓ ก.) ทับ ป่าสงวนแห่งชาติ ในท้องที่ ตำบลสร้างคอม อำเภอเพ็ญ จังหวัด อุดรธานี		√	e-petition	สำนักป้องกัน, สน.จทป.๖ (อุดรธานี)	ทยอยมาเดือน พค.๕๖
๑๔๕	๕๖๑๑๑๘๗๘๖๓	๓/๕/๒๕๕๖		ผอ.สำนักจัดการทรัพยากรป่าไม้ ที่ ๑๒ สาขากระบี่ไม่ยอมจ่ายเงินที่ หน่วยตั้งเบิกประจำเดือน แถมยังหักเปอร์เซ็นต์จากเงินที่หน่วยได้รับ ด้วย ช่วยตรวจสอบและสั่งจ่าย	√		e-petition	สำนักบริหารกลาง	
๑๔๖	๕๖๑๑๕๖๗๐๕๙	๓/๕/๒๕๕๖		มีการบุกรุกป่าสงวน ม.๑ ตำบลบางเตย อ.เมือง จ.พังงา ๘๒๐๐๐	√		e-petition	สำนักป้องกัน, สน.จทป.๑๒ สาขากระบี่	
๑๔๗	๕๖๑๐๙๖๘๖๓๖	๓/๕/๒๕๕๖		มีการบุกรุกป่าไม้เพื่อขุดสระน้ำสาธารณะ หมู่ที่ ๑๐ หมู่บ้านนาคำ ตำบลเกษม อำเภอตระการพืชผล จังหวัดอุบลราชธานี	√		e-petition	สน.จทป.๗ สาขา อุบลราชธานี	
๑๔๘	ทส ๑๖๐๓.๗/๕๖๒	๑๐/๕/๒๕๕๖		กรณีมีการบุกรุกพื้นที่ป่าสงวน หมู่ที่ ๒ หมู่ที่ ๘ ตำบลเขาไม้แก้ว อำเภอสิเกา จังหวัดตรัง	√		ทางโทรศัพท์	สน.จทป.๑๒ (นครศรีธรรมราช)	
๑๔๙	ทส ๐๙๕๑/๑๔๘	๑๐/๕/๒๕๕๖		กรณีนายทุนบุกรุกป่าสงวน หมู่ที่ ๖ บ้านหนองยาว ตำบลนาหวาง จังหวัดประจวบคีรีขันธ์	√		ทางโทรศัพท์	สน.จทป.๑๐ สาขา เพชรบุรี	
๑๕๐	ทส ๑๖๐๓.๗/๕๖๙	๑๔/๕/๒๕๕๖		มีการบุกรุกพื้นที่ป่า เขาหัวโล้น บ้านช่องลม หมู่ที่ ๑๑ ตำบลวัง มะปราง อำเภอวังวิเศษ จังหวัดตรัง	√		ทางโทรศัพท์	สน.จทป.๑๒ (นครศรีธรรมราช)	
๑๕๑	๕๖๑๑๓๘๘๐๗๙	๑๖/๕/๒๕๕๖		มีการตัดไม้และบุกรุกป่าสงวนป่าดงมะไฟ ตำบลทรายมูล อำเภอ ทรายมูล จังหวัดยโสธร	√		e-petition	สน.จทป.๗ สาขา อุบลราชธานี	
๑๕๒	๕๖๑๑๖๒๘๒๖	๑๖/๕/๒๕๕๖		มีการบุกรุกทำลายป่าต้นน้ำแม่ตื่น ตำบลแม่ตื่น อำเภอแม่ระมาด จังหวัดตาก	√		e-petition	สน.จทป.๔ (ตาก)	
๑๕๓	ทส ๑๖๐๓.๗/๕๐๑	๑๘/๕/๒๕๕๖		มีการบุกรุกตัดไม้ทำลายป่า ปรับพื้นที่บริเวณป่าสงวนโคกบ้านน้อย หมู่ที่ ๑๒ ตำบลจวนลาน อำเภอพนา จังหวัดอุบลราชธานี	√		ทางโทรศัพท์	สน.จทป.๗ สาขา อุบลราชธานี	
๑๕๔	๕๖๑๐๙๕๙๗๙๖	๒๐/๕/๒๕๕๖		มีการบุกรุกขุดดินบริเวณไหล่เขาและตัดไม้สักทองซึ่งเป็นโครงการ ปลูกป่าของในหลวง หมู่ที่ ๔ หมู่บ้านวัดเขาดาวนิมิต ตำบลชัยสมอ ทอด อำเภอปึงสามพัน จังหวัดเพชรบูรณ์	√		e-petition	สน.จทป.๔ สาขา พิษณุโลก	

ที่	เลขหนังสือส่ง/ รหัสอ้างอิง (ID)	วัน/เดือน/ปี ที่รับเรื่อง	วัน/เดือน/ปี ที่ปิดเรื่อง	เรื่อง	อยู่ระหว่าง ดำเนินการ	ดำเนินการ แล้วเสร็จ	หน่วยงาน เจ้าของเรื่อง/ช่อง ทางการรับเรื่อง ร้องเรียน	หน่วยงาน ที่เกี่ยวข้อง	หมายเหตุ
๑๕๕	ทส ๑๖๐๓.๗/๕๐๕	๒๐/๕/๒๕๕๖		มีการบุกรุกพื้นที่ป่าเพื่อตัดไม้ขาย และสร้างบ้านพักคนงาน บริเวณ ภูเขาอุ้มทอง ตำบลดำนมะขามเดี่ยว อำเภอดำนมะขามเดี่ยว จังหวัด กาญจนบุรี	√		ทางโทรศัพท์	สน.จทป.๑๐ (ราชบุรี)	
๑๕๖	๕๖๑๐๙๑๐๒๑๗	๒๓/๕/๒๕๕๖		เงินเดือนของพนักงานจ้างเหมาบริการของกรมป่าไม้	√		e-petition	สำนักบริหารกลาง	
๑๕๗	ทส ๑๖๐๓.๗/๒๓๓๔	๒๙/๕/๒๕๕๖		กรณีมีการตัดไม้พยางและเก็บไว้ที่บ้านเพื่อระบายขายออก บริเวณ หมู่บ้านวัดฝ้อง ตำบลวัดฝ้อง อำเภอบางบาล จังหวัดอำนาจเจริญ	√		ทางโทรศัพท์	สน.จทป.๗ สาขา อุบลราชธานี	
๑๕๘	ทส ๐๒๐๓.๔/๖ ๑๔๘๖	๒๙/๕/๒๕๕๖	๒๕/๖/๒๕๕๖	กระทู้ถามที่ ๘๖๕ ร. เรื่อง การใช้งบประมาณในการประชาสัมพันธ์ ของหน่วยงานรัฐและรัฐวิสาหกิจในสังกัดกระทรวง ทรัพยากรธรรมชาติและสิ่งแวดล้อม ของนายวัชรระ เพชรทอง สส (แบบบัญชีรายชื่อ)		√	ส.ป.ท.ส.	สำนักส่วนกลางทุกสำนัก	สำนักส่วนกลางทุกสำนัก
๑๕๙	๕๖๑๑๓๔๒๓๔๖	๓๐/๕/๒๕๕๖		มีนายทุนบุกรุกพื้นที่ป่าสงวน ได้นำรถแมคโดเข้าไปถางป่า เพื่อปลูก สวนปาล์ม ม.๔ ตำบลทรัพย์ทวี อำเภอบ้านนาเดิม จังหวัดสุราษฎร์ ธานี	√		e-petition	สำนักป้องกันฯ, สน.จทป.๑๑ (สุราษฎร์ ธานี)	
๑๖๐	๕๖๑๐๘๔๘๘๙๘๓	๓๐/๕/๒๕๕๖		มีการก่อสร้างหมู่บ้านและตัดถนนเส้นทางใหม่ผ่านป่าเขาไปถนนใหญ่ ของเอกชนในเครือข่ายของท่าเทียบเรือออร์ชเซเว่น บริเวณหมู่บ้านคอ เอน อำเภอดงหลวง จังหวัดกาญจน์	√		e-petition	สน.จทป.๑๒ สาขากระบี่	
๑๖๑	๕๖๑๑๓๖๖๖๑๙	๓๐/๕/๒๕๕๖	๒๔/๖/๒๕๕๖	การลักลอบตัดทำลายต้นก้ามปู(ไม้สา) ขนาดใหญ่ โดยที่ไม่มีการขอ อนุญาตของกลุ่มชาวบ้านที่เห็นแก่ได้ ใน ต.เวียงต้า อ.ลอง จ.แพร่		√	e-petition	สน.จทป.๓ สาขาแพร่	
๑๖๒	ทส ๑๖๐๓.๗/๒๓๓๙	๓๐/๕/๒๕๕๖		อดีตกำนันตำบลแม่เมาะร่วมกับลูกจ้างกรมป่าไม้ อำเภอแม่เมาะ ลักลอบตัดไม้ในพื้นที่สวนป่าแม่จาง ตำบลสบป่าด อำเภอแม่เมาะ จังหวัดลำปาง	√		ทางโทรศัพท์	สน.จทป.๓ (ลำปาง)	
				เดือน มิถุนายน ๒๕๕๖					
๑๖๓	ทส ๑๖๐๓.๗/๒๖๐	๔/๖/๒๕๕๖		มีการบุกรุกพื้นที่ป่าสงวนภูชะมี หมู่บ้านโคกใหญ่ ม.๑ ตำบลโคกใหญ่ อำเภอทาลี จังหวัดเลย	√		ทางโทรศัพท์	สน.จทป.๖ (อุดรธานี)	สน.จทป.๖ (อุดรธานี)
๑๖๔	ทส ๑๖๐๓.๗/๒๖๑	๔/๖/๒๕๕๖		มีการบุกรุกพื้นที่ป่า บริเวณเขาควนทับ ม๒ บ้านเพหลา ตำบลเพหลา อำเภอคลองท่อม จังหวัดกระบี่	√		ทางโทรศัพท์	สน.จทป.ที่ ๑๒ สาขา กระบี่	สน.จทป.ที่ ๑๒ สาขากระบี่

ที่	เลขหนังสือส่ง/ รหัสอ้างอิง (ID)	วัน/เดือน/ปี ที่รับเรื่อง	วัน/เดือน/ปี ที่ปิดเรื่อง	เรื่อง	อยู่ระหว่าง ดำเนินการ	ดำเนินการ แล้วเสร็จ	หน่วยงาน เจ้าของเรื่อง/ช่อง ทางการรับเรื่อง ร้องเรียน	หน่วยงาน ที่เกี่ยวข้อง	หมายเหตุ
๑๖๕	๕๖๑๒๒๙๕๙๖๒	๑๐/๖/๒๕๕๖	๒๖/๖/๒๕๕๖	ขอให้สำนักส่งเสริมการปลูกป่าชี้แจงเหตุผลการประกาศผลสอบ พนักงานราชการล่าช้า		√	e-petition	สำนักส่งเสริมการปลูกป่า	สำนักส่งเสริมการปลูกป่า
๑๖๖	ทส ๑๖๐๓.๗/๒๔๔	๑๐/๖/๒๕๕๖		มีการบุกรุกป่าในพื้นที่ หมู่ที่ ๗ ตำบลทุ่งสุขลา อำเภอศรีราชา จังหวัดชลบุรี	√		ทางโทรศัพท์	สนจทปที่ ๙ (ชลบุรี)	
๑๖๗	ทส ๑๖๐๓.๗/๒๔๔	๑๐/๖/๒๕๕๖		มีการบุกรุกพื้นที่ป่าสงวน บ้านเขาดิน หมู่ที่ ๔ ตำบลท่าตูม อำเภอท่า ตูม จ.สุรินทร์	√		ทางโทรศัพท์	สนจทปที่ ๔ (นครราชสีมา)	
๑๖๘	๕๖๑๑๓๓๑๐๐๘	๑๑/๖/๒๕๕๖		มีการบุกรุกในป่าสงวนยางน้ำกาดเหนืออย่างหนักได้ เพื่อปลูกสวน ปาล์ม หมู่ที่ ๔ ตำบลพยุหะรุดี อำเภอแก่งกระจาน จังหวัดเพชรบุรี	√		e-petition	สนจทปที่ ๑๐ สาขา เพชรบุรี	สนจทปที่ ๑๐ สาขา เพชรบุรี
๑๖๙	๕๖๑๑๓๔๖๗๙๘	๑๑/๖/๒๕๕๖		มีนายทุนเข้าไปบุกรุกพื้นที่ป่าสงวน เพื่อปลูกสวนลับประดู่ หมู่ที่ ๖ ตำบลยางหัก อำเภอปากท่อ จังหวัดราชบุรี	√		e-petition	สนจทปที่ ๑๐ (ราชบุรี)	สนจทปที่ ๑๐ (ราชบุรี)
๑๗๐	๕๖๑๑๓๔๖๑๑๓	๑๓/๖/๒๕๕๖	๒๕/๗/๒๕๕๖	ผู้ร้องแจ้งว่าตนได้เดินทางขึ้นไปทำงานที่จังหวัดแพร่ แต่ระหว่างทางก็ จะผ่าน อำเภอ เตมชัย - จังหวัดลำปาง ผู้ร้องเห็นว่าทั้งสองข้างทางที่ เป็นป่าเป็นภูเขาถูกโค่นตัดไปเกือบประมาณ ๑๐-๕๐ ไร่		√	e-petition	สนจทปที่ ๓ (ลำปาง), สนจทปที่ ๓ สาขาแพร่	สนจทปที่ ๓ (ลำปาง), สนจทปที่ ๓ สาขาแพร่
๑๗๑	๕๖๑๐๙๐๓๕๘๒	๑๓/๖/๒๕๕๖		หัวหน้าหน่วยป้องกันแห่งหนึ่งในจังหวัดฉะเชิงเทรา (บ้านนายาว) มี พฤติกรรมข้องเกี่ยวกับขบวนการตัดไม้พะยูนมีเป็นระยะเวลานานแล้ว	√		e-petition	สนจทปที่ ๙ ปราจีนบุรี	สนจทปที่ ๙ ปราจีนบุรี
๑๗๒	ทส ๑๖๐๓.๗/๓๓๓	๑๙/๖/๒๕๕๖		กรณีมีการบุกรุกขุดดินเพื่อนำไปถมที่ในการสร้างหมู่บ้านจัดสรร พื้นที่ป่าชุมชนเหล่าพัฒนา หมู่ที่ ๑๔ตำบลบ้านดู่ อำเภอเมือง จังหวัดเชียงราย	√		โทรศัพท์	สนจทปที่ ๒ (เชียงราย)	สนจทปที่ ๒ (เชียงราย)
๑๗๓	ทส ๑๖๐๓.๗/๓๔๑	๒๐/๖/๒๕๕๖		พบเห็นประชาชนพบเห็นไม้พะยูนในรลลือส จำนวนกว่า ๑๐๐ ท่อน	√		โทรศัพท์	สำนักป้องกันฯ	
๑๗๔	ทส ๑๖๐๓.๗/๓๔๒	๒๐/๖/๒๕๕๖		มีการบุกรุกตัดไม้หวงห้ามในสวนปาดวนยางชุม หมู่ที่ ๑๐ ตำบลโคก กลอย อำเภอตะกั่วทุ่ง จังหวัดพังงา และบุกรุกป่าต้นน้ำ บ้านบางป่า ตำบลห่อถุ้ง อำเภอตะกั่วป่า จังหวัดพังงา โดยบุกรุกหวงห้ามเพื่อ นำไปสร้างบึงกะโล	√		โทรศัพท์	สำนักป้องกันฯ	

ที่	เลขหนังสือส่ง/ รหัสอ้างอิง (ID)	วัน/เดือน/ปี ที่รับเรื่อง	วัน/เดือน/ปี ที่ปิดเรื่อง	เรื่อง	อยู่ระหว่าง ดำเนินการ	ดำเนินการ แล้วเสร็จ	หน่วยงาน เจ้าของเรื่อง/ช่อง ทางการรับเรื่อง ร้องเรียน	หน่วยงาน ที่เกี่ยวข้อง	หมายเหตุ
๑๗๕	๕๖๑๑๓๗๙๒๔๑	๒๔/๖/๒๕๕๖		หัวหน้าป่าชุมชน หมู่ที่ ๓ บ้านห้วยร่วม ต.ทองหลาง อ.ห้วยคต จ. อุทัยธานี บุกรุกป่าชุมชน มีการตัดต้นไม้ใหญ่ และกันพื้นที่ป่าชุมชนไว้ เป็นของตนเอง	√		e-petition	สนจทปที่ ๔ สาขา นครสวรรค์	
๑๗๖	ทส ๑๖๐๓.๗/๓๗๓	๒๕/๖/๒๕๕๖		มีการบุกรุกพื้นที่ป่า หมู่ที่ ๔ ตำบลหงษ์เจริญ อำเภอท่าแซะ จังหวัด ชุมพร	√		ทางโทรศัพท์	สนจทปที่ ๑๑ (สุ ราษฎร์ธานี)	สนจทปที่ ๑๑ (สุ ราษฎร์ธานี)
๑๗๗	ทส ๑๖๐๓.๗/๓๗๖	๒๖/๖/๒๕๕๖		มีการลักลอบตัดไม้พะยุงในพื้นที่ป่าชุมชนสาธารณะเพื่อขาย บริเวณ บ้านโนนม่วง หมู่ที่ ๒ ตำบลกุดกุง อำเภอดำเนินสะดวก จังหวัดชัยภูมิ	√		ทางโทรศัพท์	สนจทปที่ ๗ สาขา อุบลราชธานี	
๑๗๘	ทส ๑๖๐๓.๗/๓๗๙	๒๖/๖/๒๕๕๖		มีการลักลอบตัดไม้พะยุง ไม้ประดู่ ไม้แดงในพื้นที่ป่าชุมชน บริเวณหมู่ ที่ ๒ ตำบลหาดแพง อำเภอดงศรีสงคราม จังหวัดนครพนม	√		ทางโทรศัพท์	สนจทปที่ ๖ สาขา นครพนม	
๑๗๙	๕๖๑๑๓๓๕๙๑๙	๒๗/๖/๒๕๕๖		มีการบุกรุกพื้นที่ป่าชุมชน หมู่ที่ ๔ ตำบลละเหมียว อำเภอเมืองน่าน จังหวัดน่าน เพื่อยึดที่ดินทำกิน	√		e-petition	สนจทปที่ ๓ สาขาแพร่	
๑๘๐	๕๖๑๑๓๑๑๖๒๑	๒๗/๖/๒๕๕๖		มีชาวบ้านและนายทุนเข้าไปบุกรุกตัดไม้ในเขตพื้นที่ป่า บริเวณพื้นที่ ตำบลเขาต่อ อำเภอปลายพระยา จังหวัดกระบี่	√		e-petition	สนจทปที่ ๑๒ สาขา กระบี่	
๑๘๑	๕๖๑๑๓๒๗/๑๖๓	๒๘/๖/๒๕๕๖		ขอให้ตรวจสอบพฤติกรรมป่าไม้เขามะก่อง หมู่ที่ ๑๔ ต.วังท่าช้าง อ. กบินทร์บุรี จ.ปราจีนบุรี	√		e-petition	สนจทปที่ ๙ สาขา ปราจีนบุรี	สนจทปที่ ๙ สาขา ปราจีนบุรี
๑๘๒	๕๖๑๑๔๗/๘๑๓/๐	๒๘/๖/๒๕๕๖		ขอให้ตรวจสอบการบุกรุกพื้นที่ป่าสงวน (ไม่ทราบชื่อ) หมู่บ้านคลอง ตาขัน หมู่ ๑๓ ตำบลโป่งน้ำร้อน อำเภอโป่งน้ำร้อน จังหวัดจันทบุรี	√		e-petition	สนจทปที่ ๙ (ชลบุรี)	สนจทปที่ ๙ (ชลบุรี)
๑๘๓	๕๖๑๒๗/๘๒๙๙๘	๒๘/๖/๒๕๕๖		ขอให้ตรวจสอบการบุกรุกพื้นที่ป่าบริเวณเขื่อนวัดโป่งกระสัง ตำบล หนองน้ำแดง อำเภอปากช่อง จังหวัดนครราชสีมา	√		e-petition	สนจทปที่ ๘ (นครราชสีมา)	สนจทปที่ ๘ (นครราชสีมา)
๑๘๔	๕๖๑๑๔๓๕๕๖๗	๒๘/๖/๒๕๕๖		ขอแจ้งเบาะแสเกี่ยวกับการบุกรุกพื้นที่ป่าสงวน (ไม่ทราบชื่อ) บริเวณ พื้นที่หมู่บ้านคอกเขา หมู่ที่ ๖ ตำบลเขาไม้แก้ว อำเภอบางละมุง จังหวัดชลบุรี	√		e-petition	สนจทปที่ ๙ (ชลบุรี)	สนจทปที่ ๙ (ชลบุรี)

ที่	เลขหนังสือส่ง/ รหัสอ้างอิง (ID)	วัน/เดือน/ปี ที่รับเรื่อง	วัน/เดือน/ปี ที่ปิดเรื่อง	เรื่อง	อยู่ระหว่าง ดำเนินการ	ดำเนินการ แล้วเสร็จ	หน่วยงาน เจ้าของเรื่อง/ช่อง ทางการรับเรื่อง ร้องเรียน	หน่วยงาน ที่เกี่ยวข้อง	หมายเหตุ
๑๘๕	๕๖๑๑๑๐๐๘๓๒	๒๘/๖/๒๕๕๖		ขอให้เร่งพิจารณาจ่ายเงินเดือนให้แก่ลูกจ้างประจำ ฝ่ายเข้ารับน้ำ (ตามข้อมูลที่ผู้ร้องแจ้ง) สังกัดสำนักงานป่าไม้จังหวัดพังงา อำเภอ เมือง จังหวัดพังงา	√		e-petition	สนจทปที่ ๑๒ สาขา กระบี่	สนจทปที่ ๑๒ สาขากระบี่
๑๘๖	๕๖๑๒๓๗๑๘๕๙๑	๒๘/๖/๒๕๕๖		ขอแจ้งเบาะแสเกี่ยวกับการลักลอบตัดไม้ ภายในป่าเขากล้วย บ้านเขา กล้วย หมู่ที่ ๑๐ ตำบลวังไผ่ อำเภอเมือง จังหวัดชุมพร	√		e-petition	สนจทปที่ ๑๑ (สุ ราษฎร์ธานี)	สนจทปที่ ๑๑ (สุ ราษฎร์ธานี)
๑๘๗	๕๖๑๒๓๖๖๐๖๔	๒๘/๖/๒๕๕๖		ขอแจ้งเบาะแสเกี่ยวกับการลักลอบตัดไม้ทำลายป่า บริเวณเขาอีต้าง หมู่ที่ ๑๐ ตำบลหนองแวง อำเภอโคกสูง จังหวัดสระแก้ว	√		e-petition	สนจทปที่ ๙ สาขา ปราจีนบุรี	สนจทปที่ ๙ สาขา ปราจีนบุรี
๑๘๘	๕๖๑๑๕๖๐๐๐๙	๒๘/๖/๒๕๕๖	๑๘/๗/๒๕๕๖	ขอให้ตรวจสอบการบุกรุกเขตป่าสงวนโคกภูเหล็ก ตำบลसानตม อำเภอภูเรือ จังหวัดเลย		√	e-petition	สนจทปที่ ๖ (อุดรธานี)	สนจทปที่ ๖ (อุดรธานี)
๑๘๙	๕๖๑๒๓๗๒๐๒๓๒	๒๘/๖/๒๕๕๖		ขอแจ้งเบาะแสการลักลอบตัดไม้ทำลายป่า บริเวณเขตพื้นที่ป่าสงวน (ไม่ทราบชื่อ) หมู่บ้านปลายทุก หมู่ที่ ๑๒ ตำบลละอาย อำเภอดง จังหวัดนครศรีธรรมราช	√		e-petition	สนจทปที่ ๑๒ (นครศรีธรรมราช)	สนจทปที่ ๑๒ (นครศรีธรรมราช)
๑๙๐	๕๖๑๒๓๙๗๑๔๙๓	๒๘/๖/๒๕๕๖		ขอให้พิจารณาเกี่ยวกับการขออนุญาตใช้พื้นที่ในเขตป่าสงวนแห่งชาติ ป่าฝั่งขวาห้วยศาลา ในพื้นที่ตำบลห้วยจันทร์ อำเภอขุนหาญ จังหวัด ศรีสะเกษ	√		e-petition	สนจทปที่ ๘ (นครราชสีมา)	สนจทปที่ ๘ (นครราชสีมา)
๑๙๑	ทส ๐๒๐๓.๔/๑๘๒๔	๒๔/๖/๒๕๕๖	๑๒/๗/๒๕๕๖	กระทู้ถามที่ ๙๑๗ ร. เรื่อง งบประมาณรายจ่ายเกี่ยวกับการว่าจ้างที่ ปรึกษาสำหรับแผนงาน โครงการด้านต่างๆ ของกระทรวง ทรัพยากรธรรมชาติและสิ่งแวดล้อม และรัฐวิสาหกิจในสังกัดของนาย วัชร เพชรทอง สส. (แบบบัญชีรายชื่อ)		√	ส.ป.ท.ส.	สำนักงานกลางทุกสำนัก	สำนักงานกลางทุกสำนัก
เดือน กรกฎาคม ๒๕๕๖									
๑๙๒	ทส ๑๖๐๓.๗/๓๙๕	๑/๗/๒๕๕๖		มีการบุกรุกพื้นที่ป่าบนภูเขา หมู่บ้านวังน้ำเขียว หมู่ที่ ๘ และหมู่ที่ ๒๑ ตำบลด่านช้าง อำเภอด่านช้าง จังหวัดสุพรรณบุรี	√		ทางโทรศัพท์	สนจทปที่ ๑๐ (ราชบุรี)	สนจทปที่ ๑๐ (ราชบุรี)
๑๙๓	๕๖๑๐๙๒๕๓๖๙	๑/๗/๒๕๕๖		มีเจ้าหน้าที่ของสำนักงานป่าไม้ที่ ๑๒ จังหวัดกระบี่ ได้เข้าไปจับกุมหรือ ถอนสวนยางพารา โดยพื้นที่ตรงนั้นมีทั้งของชาวบ้านและนายทุน แต่ เจ้าหน้าที่สำนักงานป่าไม้จับกุมแต่พื้นที่ของชาวบ้านที่ปลูกยางพารา โดยไม่จับกุมพื้นที่ของนายทุนเลย	√		e-petition	สนจทปที่ ๑๒ สาขา กระบี่	สนจทปที่ ๑๒ สาขากระบี่

ที่	เลขหนังสือส่ง/ รหัสอ้างอิง (ID)	วัน/เดือน/ปี ที่รับเรื่อง	วัน/เดือน/ปี ที่ปิดเรื่อง	เรื่อง	อยู่ระหว่าง ดำเนินการ	ดำเนินการ แล้วเสร็จ	หน่วยงาน เจ้าของเรื่อง/ช่อง ทางการรับเรื่อง ร้องเรียน	หน่วยงาน ที่เกี่ยวข้อง	หมายเหตุ
๑๙๔	๕๖๑๒๓๗๙๐๐๙๗	๑/๗/๒๕๕๖		ขอแจ้งเบาะแสเกี่ยวกับการบุกรุกพื้นที่ป่าชุมชน บริเวณหมู่บ้านท่า พลับ หมู่ที่ ๑๐ ตำบลดำนมะขามเตี้ย อำเภอดำนมะขามเตี้ย จังหวัด กาญจนบุรี	√		e-petition	สนจทปที่ ๑๐ (ราชบุรี)	สนจทปที่ ๑๐ (ราชบุรี)
๑๙๕	๕๖๑๑๓๓๖๗๙๑	๓/๗/๒๕๕๖		มีลูกจ้างประจำสังกัดสำนักงานโยธาธิการและผังเมือง จังหวัด แม่ฮ่อง สอน ได้เข้าไปบุกรุกพื้นที่ป่าสงวน และนำพื้นที่ที่เข้าไปบุกรุกมาทำ เป็นที่อยู่อาศัยบ้านเช่า และนายจตุ เลิศนรินทร์ ผู้ถูกร้องได้ถูก สำนักงานป่าไม้ แม่ฮ่องสอน ดำเนินคดีศาลตัดสินแล้วให้ออกและรื้อ ถอนภายใน ๒๑ มี.ค.๕๕ - ปัจจุบัน ก็ยังไม่รื้อถอนสิ่งก่อสร้างออก จากพื้นที่ดังกล่าว	√		e-petition	สนจทปที่ ๑สาขา แม่ฮ่องสอน	สนจทปที่ ๑สาขา แม่ฮ่องสอน
๑๙๖	๕๖๑๒๓๗๐๑๕๖๑	๓/๗/๒๕๕๖		ขอแจ้งเบาะแสเกี่ยวกับการลักลอบตัดไม้ภายในเขตป่าสงวนแห่งชาติ มวกเหล็ก ตำบลท่ามะปราง อำเภอแก่งคอย จังหวัดสระบุรี	√		e-petition	สนจทปที่ ๕ (สระบุรี)	สนจทปที่ ๕ (สระบุรี)
๑๙๗	๕๖๑๑๔๙๗๔๙๙๖	๓/๗/๒๕๕๖		ขอให้ตรวจสอบการบุกรุกพื้นที่ป่าสงวน บริเวณตำบลออย อำเภอปง จังหวัดพะเยา	√		e-petition	สนจทปที่ ๒ (เชียงราย)	สนจทปที่ ๒ (เชียงราย)
๑๙๘	๕๖๑๑๔๘๑๙๘๕	๓/๗/๒๕๕๖		ขอแจ้งเบาะแสเกี่ยวกับการบุกรุกป่าสงวนในพื้นที่ป่าอนุรักษ์ หมู่ที่ ๗ ตำบลองค์พระ และหมู่ที่ ๘ ตำบลวังยาว อำเภอด่านช้าง จังหวัด สุพรรณบุรี	√		e-petition	สนจทปที่ ๑๐ (ราชบุรี)	สนจทปที่ ๑๐ (ราชบุรี)
๑๙๙	๕๖๑๑๔๘๑๙๘๒	๓/๗/๒๕๕๖		ขอให้ตรวจสอบการลักลอบบุกรุกพื้นที่ป่าชุมชน บริเวณบ้านหนอง สระนาค หมู่ที่ ๑๒ ตำบลด่านช้าง อำเภอด่านช้าง จังหวัดสุพรรณบุรี	√		e-petition	สนจทปที่ ๑๐ (ราชบุรี)	สนจทปที่ ๑๐ (ราชบุรี)
๒๐๐	๗๙ ๑๖๐๓.๗/๔๑๙	๓/๗/๒๕๕๖		มีการบุกรุกป่า บริเวณเขาภูเวียง บ้านนาดี หมู่ที่ ๑๐ ตำบลกุดธาตุ อำเภอนองนาคำ จังหวัดขอนแก่น	√		ทางโทรศัพท์	สนจทปที่ ๗ (ขอนแก่น)	สนจทปที่ ๗ (ขอนแก่น)
๒๐๑	๕๖๑๑๓๐๒๒๖	๕/๗/๒๕๕๖		ขอให้ตรวจสอบการบุกรุกทำรายป่าเขตบ้านคอนไชยป่าแถมตำบล ออย อำเภอปางงิ้วบ้านห้วยขุน ตำบลควน มีการบุกรุกป่าอย่างหนัก เพิ่มเติมพื้นที่ฝ่ายสันหลวงบ้านคอนไชยป่าแถม ต.ออย อ.ปง จ.พะเยา	√		e-petition	สนจทปที่ ๒ (เชียงราย)	
๒๐๒	๕๖๑๑๓๑๓๗๙๘	๕/๗/๒๕๕๖		มีการบุกรุกทำลายป่าไม้ เพื่อที่จะปลูกยางพารา หมู่ที่ ๔-๕ หมู่บ้าน สามหลัง-ท่าลำไย อ.ศรีสวัสดิ์ ต.เขาโจด จ.กาญจนบุรี และหมู่ที่ ๕ ต.หนองปรือ อ.หนองปรือ จ.กาญจนบุรี	√		e-petition	สนจทปที่ ๑๐ (ราชบุรี)	สนจทปที่ ๑๐ (ราชบุรี)
๒๐๓	๕๖๑๑๓๔๓๓๓๘	๕/๗/๒๕๕๖		ขอให้ตรวจสอบการบุกรุกและทำลายป่าในพื้นที่ตำบลนาทราย อำเภอสี จังหวัดลำพูน	√		e-petition	สนจทปที่ ๑ (เชียงใหม่)	สนจทปที่ ๑ (เชียงใหม่)

ที่	เลขหนังสือส่ง/ รหัสอ้างอิง (ID)	วัน/เดือน/ปี ที่รับเรื่อง	วัน/เดือน/ปี ที่ปิดเรื่อง	เรื่อง	อยู่ระหว่าง ดำเนินการ	ดำเนินการ แล้วเสร็จ	หน่วยงาน เจ้าของเรื่อง/ช่อง ทางการรับเรื่อง ร้องเรียน	หน่วยงาน ที่เกี่ยวข้อง	หมายเหตุ
๒๐๔	๕๖๑๑๓๐๙๐๘๒	๕/๗/๒๕๕๖		ขอให้ตรวจสอบไม้แปรรูปของนายสมบัติ รุ่งแสง ที่ซุกซ่อนไว้ที่บ้าน นายแกะ (ชื่อเล่น) หมู่บ้านท่าเล หมู่ที่ ๕ ตำบลหนองบัวใต้ อำเภอ เมืองตาก จังหวัดตาก	√		e-petition	สนจทปที่ ๔ (ตาก)	สนจทปที่ ๔ (ตาก)
๒๐๕	๕๖๑๑๔๖๐๘๖๗	๘/๗/๒๕๕๖		ขอให้ตรวจสอบกรณีมีนายทุนจ้างราษฎรบุกรุกตัดไม้ทำลายป่าเพื่อ ครอบครองพื้นที่บริเวณป่าสงวนและ ป่าอนุรักษ์ในพื้นที่บ้านห้วยไผ่ หมู่ที่ ๘ ตำบลวังนกแอ่น อำเภอวังทอง จังหวัดพิษณุโลก	√		e-petition	สนจทปที่ ๔ สาขา พิษณุโลก	สนจทปที่ ๔ สาขา พิษณุโลก
๒๐๖	๕๖๐๐๘๗/๑	๓/๗/๒๕๕๖		ขอให้ตรวจสอบการปลูกลงพาราในสวนป่าเฉลิมพระเกียรติ ในพื้นที่ บ้านน้ำเขียว หมู่ที่ ๔ ตำบลเขาแดง อำเภอสะบ้าย้อย จังหวัดสงขลา	√		เว็บไซต์ กรมป่าไม้	สนจทปที่ ๑๓ (สงขลา)	สนจทปที่ ๑๓ (สงขลา)
๒๐๗	๕๖๐๐๘๖๓	๔/๗/๒๕๕๖		ขอให้ตรวจสอบการบุกรุกพื้นที่ป่าซึ่งอยู่ในความรับผิดชอบของหน่วย ป่าไม้โคกเจริญ ตำบลบ่อไทย อำเภอหนองไผ่ จังหวัดเพชรบูรณ์	√		เว็บไซต์ กรมป่าไม้	สนจทปที่ ๔ สาขา พิษณุโลก	สนจทปที่ ๔ สาขา พิษณุโลก
๒๐๘	๕๖๐๐๘๕๕	๔/๗/๒๕๕๖		การบุกรุกป่าของนายทุน บริเวณหลังวัดช่องตะเคียน บ้านเนิน สำราญ หมู่ที่ ๕ ตำบลสองพี่น้อง อำเภอกำแพง จังหวัดชุมพร	√		เว็บไซต์ กรมป่าไม้	สนจทปที่ ๑๑ (สุ ราษฎร์ธานี)	สนจทปที่ ๑๑ (สุ ราษฎร์ธานี)
๒๐๙	๕๖๐๐๘๘๔	๔/๗/๒๕๕๖		ขอให้พิจารณาค่าตอบแทนเจ้าหน้าที่ป่าไม้พระราชดำริ ตำบลริมเหนือ อำเภอแมริม จังหวัดเชียงใหม่	√		เว็บไซต์ กรมป่าไม้	สนจทปที่ ๑ (เชียงใหม่)	สนจทปที่ ๑ (เชียงใหม่)
๒๑๐	๕๖๑๑๔๔๒๖๘	๑๐/๗/๒๕๕๖		ขอให้ตรวจสอบการลักลอบบุกรุกพื้นที่ป่าชุมชน บริเวณบ้านหนอง สระนาต หมู่ที่ ๑๒ ตำบลด่านช้าง อำเภอด่านช้าง จังหวัดสุพรรณบุรี	√		e-petition	สนจทปที่ ๑๐ (ราชบุรี)	สนจทปที่ ๑๐ (ราชบุรี)
๒๑๑	๕๖๑๑๓๙๔๓๒๖	๑๑/๗/๒๕๕๖		มีการลักลอบตัดไม้สักทองนำไปแปรรูปบริเวณ กมที่ ๑๐๙ - ๑๑๘ ถ.ฮอด - ม.ส.ตำบลบ้านภาค อำเภอแม่สะเรียง จังหวัดแม่ฮ่องสอน	√		e-petition	สนจทปที่ ๑ สาขา แม่ฮ่องสอน	สนจทปที่ ๑ สาขา แม่ฮ่องสอน
๒๑๒	๗๙ ๑๖๐๓.๗/๔๗๖	๑๑/๗/๒๕๕๖		มีการบุกรุกพื้นที่ป่าสงวน บริเวณบ้านหนองแม่มา หมู่ที่ ๖ ตำบล หนองแม่มา อำเภอเขาค้อ จังหวัดเพชรบูรณ์	√		ทางโทรศัพท์	สนจทปที่ ๔ สาขา พิษณุโลก	สนจทปที่ ๔ สาขา พิษณุโลก
๒๑๓	๕๖๐๐๙๑๕	๙/๗/๒๕๕๖		มีการลักลอบตัดไม้และค้าไม้ บริเวณหมู่บ้านแม่สุรินทร์ ตำบลขุนยวม จังหวัดแม่ฮ่องสอน	√		เว็บไซต์ กรมป่าไม้	สนจทปที่ ๑ สาขา แม่ฮ่องสอน	สนจทปที่ ๑ สาขา แม่ฮ่องสอน
๒๑๔	๕๖๐๐๙๗๓	๑๓/๗/๒๕๕๖		มีการบุกรุกป่าสงวนเพื่อปลูกส้มและข้าวโพด บริเวณป่าหลังวัดบ้าน ห้วยเดื่อ หมู่ที่ ๑๙ ตำบลแม่ลิ้ม อำเภอศรีสัชนาลัย จังหวัดสุโขทัย	√		เว็บไซต์ กรมป่าไม้	สนจทปที่ ๔ (ตาก)	

ที่	เลขหนังสือส่ง/ รหัสอ้างอิง (ID)	วัน/เดือน/ปี ที่รับเรื่อง	วัน/เดือน/ปี ที่ปิดเรื่อง	เรื่อง	อยู่ระหว่าง ดำเนินการ	ดำเนินการ แล้วเสร็จ	หน่วยงาน เจ้าของเรื่อง/ช่อง ทางการรับเรื่อง ร้องเรียน	หน่วยงาน ที่เกี่ยวข้อง	หมายเหตุ
๒๑๕	๕๖๑๐๙๒๔๕๖๗	๒๖/๗/๒๕๕๖		การบุกรุกป่าต้นน้ำบริเวณฝายเก็บน้ำชลประทานหมู่ ๓ ตำบลมะมู อำเภอกะบุรี จังหวัดระนอง	√		e-petition	สนจทปที่ ๑๑ (สุราษฎร์ธานี)	สนจทปที่ ๑๑ (สุราษฎร์ธานี)
๒๑๖	ทส ๑๖๐๓.๗/๕๒๗	๒๔/๗/๒๕๕๖		มีการบุกรุกพื้นที่ป่าสงวน ป่าต้นน้ำ หมู่ที่ ๙ ตำบลปงน้อย อำเภอดอยหลวง จังหวัดเชียงราย	√		ทางโทรศัพท์	สนจทปที่ ๒ (เชียงราย)	สนจทปที่ ๒ (เชียงราย)
๒๑๗	ทส ๑๖๐๓.๗/๕๒๘	๒๔/๗/๒๕๕๖		มีการตัดไม้ทำลายป่าเพื่อปลูกพืชไร่ บริเวณบ้านกุดกว้าง ตำบลดงมะไฟ อำเภอยางชุมน้อย จังหวัดศรีสะเกษ	√		ทางโทรศัพท์	สนจทปที่ ๗ สาขาอุบลราชธานี	สนจทปที่ ๗ สาขาอุบลราชธานี
๒๑๘	ทส ๑๖๐๓.๗/๕๓๕	๒๕/๗/๒๕๕๖		มีการบุกรุกป่าสงวนเพื่อปลูกยางพารา หมู่ที่ ๑๐ ตำบลหนองโดน อำเภอลำปลายมาศ จังหวัดบุรีรัมย์	√		ทางโทรศัพท์	สนจทปที่ ๘ (นครราชสีมา)	สนจทปที่ ๘ (นครราชสีมา)
๒๑๙	ทส ๑๖๐๓.๗/๕๓๙	๒๖/๗/๒๕๕๖		มีการบุกรุกขุดทราย บริเวณห้วยแม่กองคำย ตำบลดงสิงห์ อำเภอบ้านด่านลานหอย จังหวัดสุโขทัย	√		ทางโทรศัพท์	สนจทปที่ ๔ (ตาก)	สนจทปที่ ๔ (ตาก)
๒๒๐	ทส ๑๖๐๓.๗/๕๔๔	๒๖/๗/๒๕๕๖		มีการบุกรุกพื้นที่ป่าสงวน ใกล้อ่างเก็บน้ำแม่ลิ้น บ้านแม่ลิ้น หมู่ที่ ๙ ตำบลนาพูน อำเภอวังชิ้น จังหวัดแพร่	√		ทางโทรศัพท์	สนจทปที่ ๓ สาขาแพร่	สนจทปที่ ๓ สาขาแพร่
๒๒๑	๕๖๑๑๓๕๓๘๙๗	๓๑/๗/๒๕๕๖		ขอให้ตรวจสอบการลักลอบตัดไม้และปัญหาเสียดิน ภายในหน่วยป้องกันรักษาป่าบ้านแหง อำเภองาว จังหวัดลำปาง	√		e-petition	สนจทปที่ ๓ (ลำปาง)	สนจทปที่ ๓ (ลำปาง)
๒๒๒	๕๖๑๑๓๙๗๖๔๗	๓๑/๗/๒๕๕๖		ขอให้ตรวจสอบการลักลอบขายไม้พยางของกลางของป่าสงวนแห่งชาติในพื้นที่บ้านคูเมือง ตำบลคูเมือง อำเภอมหาชนะชัย จังหวัดยโสธร	√		e-petition	สนจทปที่ ๗ สาขาอุบลราชธานี	สนจทปที่ ๗ สาขาอุบลราชธานี
๒๒๓	นร ๐๔๐๔/๙๒๔๓	๑๒/๗/๒๕๕๖		กระทู้ถามที่ ๑๐๙๖ ร. เรื่อง กระทู้ถามของสมาชิกสภาผู้แทนราษฎร เพื่อตอบในราชกิจจานุเบกษา	√		กระทู้	สำนักจัดการที่ดินป่าไม้	สำนักจัดการที่ดินป่าไม้
รวม					๑๒๑	๑๐๒			
รวมทั้งหมด					๒๒๓				

เรื่องร้องเรียนอยู่ระหว่างดำเนินการ(ค้างข้ามปี)

ปีงบประมาณ พ.ศ. ๒๕๕๕

(เอกสารแนบ ๒)

รายงานผลการดำเนินการเรื่องร้องเรียน ประจำปีงบประมาณ พ.ศ. ๒๕๕๕ (เฉพาะเรื่องอยู่ระหว่างดำเนินการค้างข้ามปี) (ข้อมูลอัพเดทถึงวันที่ ๓๑ กรกฎาคม ๒๕๕๖)

เอกสารแนบ ๒

ที่	เลขหนังสือส่ง/ รหัสอ้างอิง (ID)	วัน/เดือน/ปี ที่รับเรื่อง	วันที่ปิดเรื่อง (แล้ว เสร็จ)	เรื่อง	อยู่ระหว่าง ดำเนินการ	ดำเนินการ แล้วเสร็จ	หน่วยงาน เจ้าของเรื่อง/ช่องทางกร รับเรื่องร้องเรียน	หน่วยงานที่เกี่ยวข้อง	หมายเหตุ
๑	๑๖๐๓.๓/๓๐๘๒	๓/๑๐/๒๕๕๔		มีนายทุนว่าจ้างชาวบ้านตัดไม้พะยูนบนภูเขาหลังหมู่บ้านหนองหญ้าปล้อง หมู่ ๔ ตำบลบ้านเหล่า อำเภอคำชะอี จังหวัดมุกดาหาร	√		ทางโทรศัพท์	สำนักป้องกันฯ	
๒	๑๖๐๓.๓/๓๑๐๑	๕/๑๐/๒๕๕๔		การลักลอบตัดไม้ทำลายป่าและตั้งโรงเลื่อยไม้เถื่อน ที่บ้านสบฟ้า หมู่ ๗ ตำบลแจ้ห่ม อำเภอแจ้ห่ม จังหวัดลำปาง	√		ทางโทรศัพท์	สำนักป้องกันฯ	
๓	๑๖๐๓.๓/๓๑๒๘	๑๐/๑๐/๒๕๕๔		การบุกรุกป่าบนภูเขา ไปทางทิศตะวันตกของหมู่บ้านคลองเตย หมู่ ๑๓ และบ้านมอตาเจ๊ก หมู่ ๑๔ ตำบลห้วยยาง อำเภอคอนสาร จังหวัดชัยภูมิ	√		ทางโทรศัพท์	สำนักป้องกันฯ	
๔	๑๖๐๓.๓/๓๑๔๖	๑๑/๑๐/๒๕๕๔		ขอให้กรมป่าไม้ตรวจสอบ กรณีมีการบุกรุกป่าบนภูเขา ที่อยู่ระหว่างตำบลบ่อเวฬุ และตำบลดกพรม อำเภอชลุง จังหวัดจันทบุรี	√		ทางโทรศัพท์	สำนักป้องกันฯ	
๕	๕๔๑๑๔๐๓๕๘๒	๑๓/๑๐/๒๕๕๔		ขอความเป็นธรรมกรณีบิดาของผู้ร้องได้รับอนุญาตให้เข้าอยู่อาศัยและทำกินในที่ดินชั่วคราว โครงการพัฒนาลุ่มน้ำเข็ก บ้านกนกงาม หมู่ที่ ๙ ตำบลทุ่งสมอ อำเภอเขาชัย จังหวัดเพชรบูรณ์	√		e-petition	สำนักป้องกันฯ, สน.จทป.๔ สาขานครสวรรค์	สน.จทป.๔ สาขา นครสวรรค์ ปิดเรื่อง (๒๑/๑๒/๒๕๕๔)
๖	๑๖๐๓.๓/๓๑๙๕	๑๓/๑๐/๒๕๕๔		ตำรวจสังกัดสถานีตำรวจสร้างค้อ ร่วมกันนำไม้พะยูนมาเก็บไว้ที่หมู่ ๑๘ หมู่บ้านโนนสวนป่า ตำบลสร้างค้อ อำเภอภูพาน จังหวัดสกลนคร	√		ทางโทรศัพท์	สำนักป้องกันฯ	
๗	๕๔๑๑๙๖๑๘๓๑	๒๒/๑๑/๒๕๕๔		การตัดไม้ทำลายป่าในเขตหมู่ ๗ ตำบลโพนงาม อำเภอบุญศรี จังหวัดอุบลราชธานี มีบุคคลยศจ้อยตรีเป็น ดชด.และเจ้าหน้าที่ป่าไม้บางคนเป็นผู้หนุนหลังในการตัดไม้	√		e-petition	สน.จทป.๗ สาขา อุบลราชธานี	
๘	๑๖๐๓.๓/๓๔๘๙	๑๔/๑๒/๒๕๕๔		มีการบุกรุกทำลายป่าเพื่อปลูกยางพารา บริเวณหมู่ ๒ และหมู่ ๔ ต.เขาไม้แก้ว อ.สิเกา จ.ตรัง	√		ทางโทรศัพท์	สำนักป้องกันฯ	
๙	๑๖๐๓.๓/๓๕๑๕	๑๓/๑๒/๒๕๕๔		มีเจ้าหน้าที่กรมป่าไม้ลักลอบตัดไม้สักที่สวนป่าบ้านแม่หยวก ระหว่างหมู่บ้านค้อยกับหมู่บ้านแม่หยวก ต.บ้านร้อง อ.งาว จ.ลำปาง	√		ทางโทรศัพท์	สำนักป้องกันฯ	
๑๐	๕๔๑๑๑๓๕๔๘๘	๒๘/๑๒/๒๕๕๔		นายญาณเดช ปลอดสกุล พนักงานราชการ ตำแหน่งเจ้าหน้าที่ตรวจป่า ปฏิบัติหน้าที่หน่วยป้องกันรักษาป่าที่ ลพ.๑ (แม่ธิ-แม่สาร) ถูกโยกย้ายไปปฏิบัติหน้าที่หน่วยป้องกันรักษาป่าที่ ชม.๒๔ (เหมืองแร่) ไม่ได้รับความเป็นธรรม	√		e-petition	สำนักป้องกันฯ	
๑๑	๑๖๐๓.๓/๑๒๔	๑๒/๑/๒๕๕๕		มีการบุกรุกทำลายป่าในเขตป่าสงวนแห่งชาติ เขตพื้นที่หมู่ที่ ๕ หมู่บ้านหินลาด อ.ทุ่งควัวดี จ.ชุมพร	√		ทางโทรศัพท์	สำนักป้องกันฯ	
๑๒	๑๖๐๓.๓/๑๒๘	๑๓/๑/๒๕๕๕		มีการบุกรุกทำลายป่าต้นน้ำ เขตพื้นที่หมู่ ๖ หมู่บ้านขุนน้ำพริก ต.นาไร่หลวง อ.สองแคว จ.น่าน	√		ทางโทรศัพท์	สำนักป้องกันฯ	
๑๓	๕๕๑๒๒/๘๔๘๘๕	๑๖/๑/๒๕๕๕		ขอแจ้งเบาะแสเกี่ยวกับการลักลอบตัดต้นไม้ ประเภท ไม้พยุง และไม้ประดู่ บริเวณพื้นที่ป่าห้วยตะไคร้ ห้วยทา และภูตพ (ชื่อที่ประชาชนภายในพื้นที่เรียก) หมู่ที่ ๑๑ บ้านภูดิน ตำบลบักตอง อำเภอชุมหาญ จังหวัดศรีสะเกษ	√		e-petition	สำนักป้องกันฯ	
๑๔	๑๖๐๓.๓/๑๔๔	๑๓/๑/๒๕๕๕		มีการบุกรุกทำลายป่า บริเวณพื้นที่หลังเขื่อน บ้านหนองมะกรูด หมู่ที่ ๕ ต.แก่งกระจาน จ.เพชรบุรี	√		ทางโทรศัพท์	สำนักป้องกันฯ	

รายงานผลการดำเนินการเรื่องร้องเรียน ประจำปีงบประมาณ พ.ศ. ๒๕๕๕ (เฉพาะเรื่องอยู่ระหว่างดำเนินการค้างข้ามปี) (ข้อมูลอัพเดทถึงวันที่ ๓๑ กรกฎาคม ๒๕๕๖)

เอกสารแนบ ๒

ที่	เลขหนังสือส่ง/ รหัสอ้างอิง (ID)	วัน/เดือน/ปี ที่รับเรื่อง	วันที่ปิดเรื่อง (แล้ว เสร็จ)	เรื่อง	อยู่ระหว่าง ดำเนินการ	ดำเนินการ แล้วเสร็จ	หน่วยงาน เจ้าของเรื่อง/ช่องทางในการ รับเรื่องร้องเรียน	หน่วยงานที่เกี่ยวข้อง	หมายเหตุ
๑๕	๕๕๑๑๓๗๖๒๖๓	๑๘/๑/๒๕๕๕		ด้วยสภาพป่าไม้เขาตุโตน เขาปลายตง เขาเตม็ดขุน เขาลินลา เขาช้างแรด ตั้งอยู่ในพื้นที่ หมู่ ๕๖ ต.พะตง อ.หาดใหญ่ จ.สงขลา และอยู่ในเขตพื้นที่ อ. นาทม่อน อ.จะนะ ตลอดจนยอดภูเขาสูงอื่นๆ ใน จ.สงขลา ซึ่งเป็นแหล่งต้นน้ำที่สำคัญ ถูกบุกรุกเพื่อปลูกยางพารา	√		e-petition	สำนักป้องกันฯ	
๑๖	๑๖๐๓.๗/๑๘๔/๕๕	๑๘/๑/๒๕๕๕		มีการตัดไม้และขนไม้ในเขตป่าสงวนแห่งชาติ เขตพื้นที่บ้านเปือย อ.กันทรารมย์ จ.ศรีสะเกษ	√		ทางโทรศัพท์	สำนักป้องกันฯ	
๑๗	๕๕๑๑๓๘๕๖๓๘	๒๔/๑/๒๕๕๕		เรื่องร้องเรียนจากwww.๑๑๑.go.th -- หน่วยงานป้องกันป่าไม้บ้านศรีสวรรค์ อำเภอศรีสาขาลัย ปล่อยให้นายทุนบุกรุกแผ้วถางป่าในป่าสงวนที่อยู่ในเขตพื้นที่การดูแลของหน่วยงานป้องกันป่าไม้บ้านศรีสวรรค์ (เป็นพื้นที่ที่อยู่ติดกับอุทยานแห่งชาติ ปาคา (ตามผู้ร้องแจ้ง)) หมู่ ๕ หมู่ ๗ หมู่ ๘ ตำบลบ้านแก่ง อำเภอศรีสาขาลัย จังหวัด สุโขทัย	√		e-petition	สำนักป้องกันฯ	
๑๘	๑๖๐๓.๗/๑๘๗/๓	๖/๒/๒๕๕๕		มีการตัดไม้ประดู่ ไม้ยูคา ในเขตพื้นที่ป่าสงวนแห่งชาติ หมู่ที่ ๕ ต.ท่ามะปราง อ.แก่งคอย จ.สระบุรี	√		ทางโทรศัพท์	สำนักป้องกันฯ	
๑๙	๕๕๑๑๔๘๓๒๗๐	๘/๒/๒๕๕๕		ตรวจสอบการทำงานของข้าราชการในท้องที่จังหวัดสุโขทัย ๑. เมื่อ ม.ค.๒๕๕๔ กรมป่าไม้สั่งการให้หน่วยงานในสังกัดยึดที่ดินทำกิน ของทุ่งมะขามป้อม ๑,๒๐๐ ไร่ ขณะนี้ คืบหน้าถึงไหนแล้วครับ เพราะมีบางรายปลูกมันสำปะหลังแล้ว ๒. เมื่อ เดือนเมษายน ๒๕๕๔ กรมป่าไม้สั่งการให้หน่วยงานในสังกัดยึดไม้สักทอน กลางสวนป่าของนาย สุปิน สิงห์คาน ทั้งที่มีรูปค้อนรอยตราสวนป่าที่ถูกต้อง	√		e-petition	สำนักป้องกันฯ	
๒๐	๕๕๑๒๗๘๓๑๔๕	๑๖/๒/๒๕๕๕		หมู่บ้านบ่อทอง หมู่ ๕ จ.เชียงราย ซึ่งติดกับป่าสงวนหลังท้ายสุดของหมู่บ้านเขาสร้าง เป็นรีสอร์ทชื่อสวนนกรีสอร์ทเพราะเขาบุกรุกเขตป่าแต่ไม่มีใครกล้าแจ้งเจ้าหน้าที่ป่าไม้ ยากให้หน่วยงานหรือเจ้าหน้าที่ที่รับผิดชอบเขตนี้ออกไปตรวจสอบด้วยเข้าไปท้ายหมู่บ้านประมาณ๕๐๐เมตร	√		e-petition	สน.จทป.๒ (เชียงราย)	
๒๑	๑๖๐๓.๗/๔๔๕	๑๖/๒/๒๕๕๕		มีการลักลอบตัดไม้ในเขตพื้นที่ หมู่ ๑ หมู่ ๒ ต.ห้วยขุ อ.เหนือคลอง จ.กระบี่	√		ทางโทรศัพท์	สำนักป้องกันฯ	
๒๒	๕๕๑๐๙๐๘๙๗๐	๑๗/๒/๒๕๕๕		ดำเนิน ละเลย การปฏิบัติหน้าที่ ไม่ใส่ใจ กรณีเจ้าหน้าที่ป่าไม้(สงวนชื่อ) จำนวน ๒ คน ลักกัดศูนย์ประสานงานป่าไม้จังหวัดน่าน	√		e-petition	สน.จทป.๒ (เชียงราย)	(ปกปิดชื่อผู้ถูกร้องเรียน)
๒๓	๕๕๑๐๙๒๖๗๗/๓	๑๗/๒/๒๕๕๕		เจ้าหน้าที่เสือไฟ(สงวนชื่อ) ต.แม่वंก อ.แม่वंก ในพื้นที่จังหวัดนครสวรรค์ ซึ่งมีพฤติกรรมดัดไม้สักไปขายให้นายทุนและมีเจ้าหน้าที่อีกหลายคนที่มีส่วนรู้เห็นและรับส่วยด้วย เคยแจ้งไปหลายครั้งแล้วแต่ก็ไม่เห็นจัดการเจ้าหน้าที่ที่มีพฤติกรรมแบบนี้ ถ้าจะมีคนเข้าไปตรวจสอบพฤติกรรมของเจ้าหน้าที่กรุณาอย่าใช้วิทยุสื่อสารในการติดต่อ เพราะเจ้าหน้าที่จะรู้ตัว	√		e-petition	สำนักป้องกันฯ	(ปกปิดชื่อผู้ถูกร้องเรียน)

รายงานผลการดำเนินการเรื่องร้องเรียน ประจำปีงบประมาณ พ.ศ. ๒๕๕๕ (เฉพาะเรื่องอยู่ระหว่างดำเนินการค้างข้ามปี) (ข้อมูลอัปเดตถึงวันที่ ๓๑ กรกฎาคม ๒๕๕๖)

เอกสารแนบ ๒

ที่	เลขหนังสือส่ง/ รหัสอ้างอิง (ID)	วัน/เดือน/ปี ที่รับเรื่อง	วันที่ปิดเรื่อง (แล้ว เสร็จ)	เรื่อง	อยู่ระหว่าง ดำเนินการ	ดำเนินการ แล้วเสร็จ	หน่วยงาน เจ้าของเรื่อง/ช่องทาง การรับเรื่องร้องเรียน	หน่วยงานที่เกี่ยวข้อง	หมายเหตุ
๒๔	๕๕๑๒๗/๕๖๓๘๑	๒๐/๒/๒๕๕๕		มีการบุกรุกป่าสงวน ที่ ม.๗ ต.บ้านแก่ง อ.ศรีสัชนาลัย จ.สุโขทัย กรณี นายจันทน์ ขอบทอง นายอำนาจ ขอบทอง นำชาวบ้านม.๗ ต.บ้านแก่ง กว่า ๘๐ คน เข้ายึดรถแม็คโค จำนวน ๒ คัน ในเวลา ๑๓.๐๐ น. มีพฤติกรรมความผิด คือ ใช้รถแม็คโคกวาดปรับหน้าดิน เป็นระยะทางกว่า ๑ กิโลเมตร (บุกรุกป่าสงวน) ทั้งหมด มีเจ้าหน้าที่อยู่ด้วย แต่รถแม็คโคทั้ง ๒ คันก็หายไป เป็นไปไม่ได้ที่เจ้าหน้าที่จะรู้เรื่อง	√		e-petition	สำนักป้องกันฯ	
๒๕	๕๕๑๑๔๒๓๕๙๓	๒๔/๒/๒๕๕๕		กรณีการบุกรุกป่าสงวนแห่งชาติ ควนโนรา ในพื้นที่ ตำบลแม่ขี อำเภอตะโหมด จังหวัดพัทลุง โดยการร่วมมือกับนายทุนและเจ้าหน้าที่ตำรวจบางคนทำการบุกรุกขุดดินบริเวณ ป่าสงวนควนโนรา แล้วนำไปส่งให้กับนายทุน และใช้อำนาจอิทธิพลข่มขู่ชาวบ้าน	√		e-petition	สำนักป้องกันฯ	
๒๖	๑๖๐๓.๗/๕๔๗/๕๕	๒๕/๒/๒๕๕๕		กรณีมีการลักลอบขุดดิน บริเวณเขาหนองหงส์ หมู่ ๒ และหมู่ ๔ ต.กระเจด อ.เมือง จ.ระยอง	√		ทางโทรศัพท์	สำนักป้องกันฯ	
๒๗	๑๖๐๓.๗/๕๖๗	๒๗/๒/๒๕๕๕		กรณีมีการเผา ตัดไม้ทำลายป่า บริเวณกิโลเมตรที่ ๔๓-๔๕ หมู่บ้านแม่ต๊อบ อ.จาง จ.ลำปาง	√		ทางโทรศัพท์	สำนักป้องกันฯ	
๒๘	๑๖๐๓.๗/๕๖๖	๒๘/๒/๒๕๕๕		กรณีมีการบุกรุกเผาป่า บริเวณพื้นที่ป่าสงวนแม่สุย หมู่ที่ ๗ ต.แม่คำ อ.เมือง จ.ลำปาง	√		ทางโทรศัพท์	สำนักป้องกันฯ	
๒๙	๑๖๐๓.๗/๖๕๘	๒/๓/๒๕๕๕		กรณีมีนายทุนร่วมกับกำนัน หมู่ ๒ บ้านเมืองเก่า ต.เมืองเก่า อ.แม่แตง จ.เชียงใหม่ ร่วมกันบุกรุกตัดไม้ในเขตป่าสงวนเพื่อทำรีสอร์ท	√		ทางโทรศัพท์	สำนักป้องกันฯ	
๓๐	๕๕๑๑๓๗/๕๕๒๐	๑๔/๓/๒๕๕๕		มีการลักลอบตัดไม้จากป่าโดยนายทุน(สงวนชื่อ) และเจ้าหน้าที่ป่าไม้ร่วมมือกันและได้ขนไม้ไปไว้ยังบ้านเลขที่ ๗/๒ ม.๙ บ้านร่มแก้ว ต.ปงน้อย อ.ดอยหลวง จ.เชียงราย	√		e-petition	สำนักป้องกันฯ, สน.จทป.๒ (เชียงราย)	(ปกปิดชื่อผู้ถูกร้องเรียน)
๓๑	๕๕๑๑๓๓๕๒๕๙	๑๙/๓/๒๕๕๕		มีบุคคลเพศชาย(สงวนชื่อ) เปิดเว็บไซต์ค้าไม้ป่า บุกรุกพื้นที่ป่าเพื่อนำไม้ปามาขาย โดยให้โอนเงินผ่านบัญชี ธ.กรุงไทย สาขานราธิวาส	√		e-petition	สำนักป้องกันฯ, สน.จทป. ๑๓ สาขานราธิวาส	(ปกปิดชื่อผู้ถูกร้องเรียน)
๓๒	๑๖๐๓.๗/๘๔๓	๑๙/๓/๒๕๕๕		กรณีมีการตัดไม้ทำลายป่าในเขตพื้นที่ หมู่บ้านป่าสักงาม ต.ลวงเหนือ อ.ดอยสะเก็ด จ.เชียงใหม่	√		ทางโทรศัพท์	สำนักป้องกันฯ	
๓๓	๑๖๐๓.๗/๘๗๒	๒๑/๓/๒๕๕๕		กรณีมีการบุกรุกป่าสงวน หมู่ที่ ๒ บ้านห้วยไม้ไทร ต.ปากมาก อ.ไชยา จ.สุราษฎร์ธานี	√		ทางโทรศัพท์	สำนักป้องกันฯ	
๓๔	๑๖๐๓.๗/๘๗๓	๒๑/๓/๒๕๕๕		กรณีมีการบุกรุกป่าสงวน หมู่ที่ ๑๐ ต.เม็ງราย อ.พญาเม็ງราย จ.เชียงราย	√		ทางโทรศัพท์	สำนักป้องกันฯ	
๓๕	๑๖๐๓.๗/๘๗๔	๒๑/๓/๒๕๕๕		กรณีมีการตัดไม้ทำลายป่า หมู่ที่ ๑๔ ต.รัตนบุรี อ.รัตนบุรี จ.สุรินทร์	√		ทางโทรศัพท์	สำนักป้องกันฯ	

รายงานผลการดำเนินการเรื่องร้องเรียน ประจำปีงบประมาณ พ.ศ. ๒๕๕๕ (เฉพาะเรื่องอยู่ระหว่างดำเนินการค้างข้ามปี) (ข้อมูลอัพเดทถึงวันที่ ๓๑ กรกฎาคม ๒๕๕๖)

เอกสารแนบ ๒

ที่	เลขหนังสือส่ง/ รหัสอ้างอิง (ID)	วัน/เดือน/ปี ที่รับเรื่อง	วันที่ปิดเรื่อง (แล้ว เสร็จ)	เรื่อง	อยู่ระหว่าง ดำเนินการ	ดำเนินการ แล้วเสร็จ	หน่วยงาน เจ้าของเรื่อง/ช่องทาง การ รับเรื่องร้องเรียน	หน่วยงานที่เกี่ยวข้อง	หมายเหตุ
๓๖	๕๕๑๒๓/๓๕๒๗๕	๒๓/๓/๒๕๕๕		ขอแจ้งเบาะแสการลักลอบตัดไม้ทำลายป่า บริเวณพื้นที่ป่าสงวนดงหนองแสง บ้านป่าตอง และพื้นที่ป่าสงวนดงบ้านเหมย บ้านเหมียด หมู่ที่ ๕ ถนนเคาะวัง ต.ผือ อ.มหาชนะชัย จ.ยโสธร	√		e-petition	สำนักป้องกันฯ, สน.จทป.๗ สาขาอุบลราชธานี	
๓๗	๕๕๑๒๓/๐๙๖๙๕	๓๐/๓/๒๕๕๕		ขอแจ้งเบาะแสการลักลอบขนไม้พุงข้ามแม่น้ำโขงเพื่อจำหน่ายให้กับนายทุนในประเทศเพื่อนบ้าน บริเวณท่าเรือชุมชนบ้านโปกม่วง หมู่ที่ ๔ ต.นาแวง อ.เขมราฐ จ.อุบลราชธานี	√		e-petition	สำนักป้องกันฯ, สน.จทป.๗ สาขาอุบลราชธานี	
๓๘	๕๕๑๒๓/๙๒๙๑๓	๓๐/๓/๒๕๕๕		ขอแจ้งเบาะแสการลักลอบตัดไม้ทำลายป่า บริเวณห้วยมะกรูด หมู่บ้านห้วยไคร้ หมู่ ๑ ต.ต.ค. อ.ศรีสังขาลย์ จ.สุโขทัย	√		e-petition	สำนักป้องกันฯ	
๓๙	๕๕๑๑๔๕๘๐๒๐	๒/๔/๒๕๕๕		ขอให้ตรวจสอบการบุกรุกพื้นที่ป่า บริเวณพื้นที่หมู่ที่ ๒ ต.พยุหะ อ.พยุหะคีรี จ.นครสวรรค์	√		e-petition	สำนักป้องกันฯ	
๔๐	๕๕๑๒๓/๒๒๖๓๑	๒/๔/๒๕๕๕		ขอแจ้งเบาะแสการลักลอบตัดไม้ทำลายป่า บริเวณเขตป่าอนุรักษ์ ภายในหมู่บ้านเด่นไม้ซุง หมู่ที่ ๙ ต.แม่สลิด อ.บ้านตาก จ.ตาก	√		e-petition	สำนักป้องกันฯ	
๔๑	๕๕๑๑๓๓/๐๙๙๕	๕/๔/๒๕๕๕		มีการตัดไม้ทำลายป่าและเผาป่าบริเวณเขตป่าสงวนแห่งชาติแม่สุรินทร์ จ.แม่ฮ่องสอน	√		e-petition	สำนักป้องกันฯ, สน.จทป.๑ (เชียงใหม่)	สน.จทป.๑ (เชียงใหม่) ปิดเรื่อง (๒๕/๑๐/๒๕๕๕)
๔๒	๕๕๑๐๙๔๑๕๕๘	๑๙/๔/๒๕๕๕		เจ้าหน้าที่ป่าไม้(สงวนชื่อ) สังกัดสำนักจัดการทรัพยากรป่าไม้ที่ ๘ (นครราชสีมา) ปฏิบัติหน้าที่โดยมิชอบใช้อำนาจปิดเบื้อนหลักฐานเอกสาร.บพ.๕ ของประชาชน ในเขตพื้นที่ อ.ภักดีชุมพล จ.ชัยภูมิ	√		e-petition	สำนักป้องกันฯ	(ปกปิดชื่อผู้ ร้องเรียน)
๔๓	๕๕๑๑๕๒๓๐๖๘	๑/๕/๒๕๕๕		ขอความเป็นธรรมให้แก่ราษฎรหมู่ที่ ๒ และหมู่ที่ ๔ ตำบลปอภาค อำเภอชาติตระการ จังหวัดพิษณุโลก	√		e-petition	สำนักป้องกันฯ, สน.จทป.๔ (ตาก)	
๔๔	๕๕๑๑๓๖๒๐๓๓	๔/๕/๒๕๕๕		มีการตัดไม้ในเขตป่าสงวนแห่งชาติป่าดอยปอส้มและป่าดอยโป่งนก ท้องที่อำเภอเชียงคำ ตำบลอ่างทอง จังหวัดพะเยา	√		e-petition	สำนักป้องกันฯ	
๔๕	๕๕๑๒๓/๑๘๓๐๓	๔/๕/๒๕๕๕		ขอแจ้งเบาะแสเกี่ยวกับการลักลอบตัดไม้ภายในเขตพื้นที่ป่าสงวน ถนนมิตรภาพ ตำบลมิตรภาพ อำเภอเวียงเหล็ก จังหวัดสระบุรี	√		e-petition	สำนักป้องกันฯ, สน.จทป.๕ (สระบุรี)	สน.จทป.๕ (สระบุรี) ปิดเรื่อง (๖/๙/๒๕๕๕)
๔๖	๕๕๑๑๓๓๔๓๕๖	๑๐/๕/๒๕๕๕		มีการลักลอบตัดไม้ในป่าเขตพื้นที่ อำเภอท่าวังผา อำเภอสันตสุข อำเภอป่าสัก อำเภอแม่จรม จังหวัดน่าน	√		e-petition	สำนักป้องกันฯ, สน.จทป.๒ (เชียงใหม่)	
๔๗	๑๖๐๓.๓/๑๔๕๖	๒๒/๕/๒๕๕๕		กรณีมีการบุกรุกตัดไม้ทำลายป่าบริเวณป่าสงวนบ้านเมืองใหม่ ตำบลเกาะเขาคอ อำเภอตะกั่วป่า จังหวัดพังงา	√		ทางโทรศัพท์	สำนักป้องกันฯ	
๔๘	๑๖๐๓.๓/๑๔๕๗	๒๒/๕/๒๕๕๕		กรณีมีการบุกรุกทำลายป่าสงวนภูสีฐาน หมู่ที่ ๓ บ้านป่าเตย ตำบลนาอุดม อำเภอนิคมคำสร้อย จังหวัดมุกดาหาร	√		ทางโทรศัพท์	สำนักป้องกันฯ	

รายงานผลการดำเนินการเรื่องร้องเรียน ประจำปีงบประมาณ พ.ศ. ๒๕๕๕ (เฉพาะเรื่องอยู่ระหว่างดำเนินการค้างข้ามปี) (ข้อมูลอัปเดตถึงวันที่ ๓๑ กรกฎาคม ๒๕๕๖)

เอกสารแนบ ๒

ที่	เลขหนังสือส่ง/ รหัสอ้างอิง (ID)	วัน/เดือน/ปี ที่รับเรื่อง	วันที่ปิดเรื่อง (แล้ว เสร็จ)	เรื่อง	อยู่ระหว่าง ดำเนินการ	ดำเนินการ แล้วเสร็จ	หน่วยงาน เจ้าของเรื่อง/ช่องทางทางการ รับเรื่องร้องเรียน	หน่วยงานที่เกี่ยวข้อง	หมายเหตุ
๕๙	๑๖๐๓.๗/๑๕๕๕	๒๓/๕/๒๕๕๕		กรณีมีการบุกรุกตัดไม้ทำลายป่า บริเวณป่าสงวนแม่แม่เมือง หมู่ที่ ๑ หมู่ที่ ๗ บ้านแหงเหนือ ตำบลบ้านแหง อำเภอท่าว จังหวัดลำปาง	√		ทางโทรศัพท์	สำนักป้องกันฯ	
๕๐	๕๕๑๐๙๒๖๐๓๗	๒๘/๕/๒๕๕๕		ขอให้ตรวจสอบเจ้าหน้าที่กรมป่าไม้ หน่วย นว๑. (แม่กะลี) จังหวัดนครสวรรค์	√		e-petition	สำนักป้องกันฯ, สำนักบริหารกลาง	
๕๑	๕๕๑๑๑๘๙๘๘๓	๗/๖/๒๕๕๕		ขอความช่วยเหลือให้เร่งอนุมัติเงินค่าครองชีพของพนักงานราชการกรมป่าไม้ เขตบางเขน กรุงเทพมหานคร	√		e-petition	สำนักบริหารกลาง	
๕๒	๑๖๐๓.๗/๑๖๑๗	๗/๖/๒๕๕๕		กรณีมีการลักลอบตัดไม้ในป่าสงวนแห่งชาติป่าละแม หมู่ที่ ๑๖ บ้านวังปลา ตำบลบ้านควน อำเภอหลังสวน จังหวัดชุมพร	√		ทางโทรศัพท์	สำนักป้องกันฯ	
๕๓	๕๕๑๑๓๒๑๖๔๓	๒๒/๖/๒๕๕๕		กรณีจะมีโค่นทำลายสวนป่าที่อยู่ในบริเวณโรงเรียนบ้านแซมเจริญ หมู่ที่ ๓ ต.เมืองเดช อ.เดชอุดม จ.อุบลราชธานี	√		e-petition	สน.จทป.๗ สาขาอุบลราชธานี	
๕๔	๕๕๑๑๑๗๒๕๖๗	๔/๗/๒๕๕๕		กรณีการขึ้นเงินเดือนราชการ ลูกจ้าง ลูกจ้างชั่วคราวของกรมป่าไม้ หน่วยป้องกันรักษาป่า ที่ พล.๖ พิษณุโลก	√		e-petition	สำนักบริหารกลาง	
๕๕	๕๕๑๒๗๖๙๗๘๔	๑๒/๗/๒๕๕๕		มีการบุกรุกเข้าไปตัดไม้ทำลายป่าในเขตของกรมป่าไม้ ตำบลวังกระแจะ อำเภอ ไทรโยค จังหวัดกาญจนบุรี	√		e-petition	สำนักป้องกันฯ	
๕๖	๕๕๑๐๙๕๖๑๙๑	๖/๘/๒๕๕๕		ขอให้เร่งรัดและแต่งตั้งกรรมการสอบข้อเท็จจริงการเลื่อนขึ้นเงินเดือนของข้าราชการกรมป่าไม้ รอบที่ ๑ (เมษายน ๒๕๕๕)	√		e-petition	สำนักบริหารกลาง	
๕๗	๑๖๐๓.๗/๒๓๐๙	๗/๘/๒๕๕๕		กรณีการลักลอบตัดต้นไม้บนภูเขาวังชิง หมู่ที่ ๗ บ้านวังชิง ตำบลท่าโพธิ์ อำเภอสะเตกา จังหวัดสงขลา	√		ทางโทรศัพท์	สำนักป้องกันฯ	
๕๘	๕๕๑๐๙๑๗๒๕๑	๑๔/๘/๒๕๕๕		กรณีเจ้าหน้าที่ป่าไม้ชายที่ติดไม้กับกลุ่มนายทุนบริเวณบ้านอ่างเสือดำ ต.ท่าตะเกียบ อ.ท่าตะเกียบ จ.ฉะเชิงเทรา	√		e-petition	สำนักป้องกันฯ, สน.จทป.๙ สาขาปราจีนบุรี	สน.จทป.๙ สาขาปราจีนบุรี ปิดเรื่อง (๒๒/๑/๒๕๕๖)
๕๙	๕๕๑๐๙๖๙๗๙๓	๑๔/๘/๒๕๕๕		อยากให้กรมป่าไม้มีการปรับปรุงระบบการทำงานของหน่วยงาน ช่วยสอดส่องดูแลหน่วย ไม่ใช้ปล้อยปะละเลย	√		e-petition	สำนักบริหารกลาง	
๖๐	๕๕๑๒๗๐๒๔๙๓	๑๔/๘/๒๕๕๕		ขอแจ้งเบาะแสเกี่ยวกับการลักลอบตัดไม้ทำลายป่า ในพื้นที่ป่าดงพญาผลึก หมู่ที่ ๘ ตำบลยางสักกระโหล่ม อำเภอวังสามหมอ จังหวัดอุบลราชธานี	√		e-petition	สน.จทป.๗ สาขาอุบลราชธานี	
๖๑	๕๕๑๒๗๕๙๒๔๐	๑๔/๘/๒๕๕๕		ขอแจ้งเบาะแสเกี่ยวกับการลักลอบตัดไม้ ซึ่งผู้ร้องแจ้งว่าเป็นเจ้าหน้าที่กรมป่าไม้ และเป็นเจ้าของร้านอาหาร(สงวนชื่อ) ตั้งอยู่ที่หมู่บ้านสุกส่อง ตำบลถ้ำลอด อำเภอปางมะผ้า จังหวัดแม่ฮ่องสอน	√		e-petition	สน.จทป.๑ (เชียงใหม่)	
๖๒	๑๖๐๓.๗/๒๔๔๒	๑๔/๘/๒๕๕๕		กรณีมีนายทุนได้ลักลอบตัดไม้ทำลายป่าและขูดดินชาย บริเวณเขาเกียรติ หมู่ที่ ๑๐ ตำบลทุ่งปรัง อำเภอสิชล จังหวัดนครศรีธรรมราช	√		ทางโทรศัพท์	สำนักป้องกันฯ	
๖๓	๑๖๐๓.๗/๒๕๓๙	๒๒/๘/๒๕๕๕		กรณีมีการบุกรุกป่าโคกอีดิ่งโม หมู่ที่ ๑ ตำบลคูเมือง อำเภอคูเมือง จังหวัดบุรีรัมย์	√		ทางโทรศัพท์	สำนักป้องกันฯ	

รายงานผลการดำเนินการเรื่องร้องเรียน ประจำปีงบประมาณ พ.ศ. ๒๕๕๕ (เฉพาะเรื่องอยู่ระหว่างดำเนินการค้างข้ามปี) (ข้อมูลอัปเดตถึงวันที่ ๓๑ กรกฎาคม ๒๕๕๖)

เอกสารแนบ ๒

ที่	เลขหนังสือส่ง/ รหัสอ้างอิง (ID)	วัน/เดือน/ปี ที่รับเรื่อง	วันที่ปิดเรื่อง (แล้ว เสร็จ)	เรื่อง	อยู่ระหว่าง ดำเนินการ	ดำเนินการ แล้วเสร็จ	หน่วยงาน เจ้าของเรื่อง/ช่องทาง การรับเรื่องร้องเรียน	หน่วยงานที่เกี่ยวข้อง	หมายเหตุ
๖๔	๑๖๐๓.๓/๖๖๙	๒๘/๘/๒๕๕๕		กรณีมีการบุกรุกป่าสงวนบริเวณหมู่ที่ ๒ ตำบลตอมแรด อำเภอรัตนบุรี จังหวัดสุรินทร์	√		ทางโทรศัพท์	สำนักป้องกันฯ	
๖๕	๕๕๑๑๓๓/๓๓๙๔	๓๐/๘/๒๕๕๕		มีขบวนการลักลอบตัดไม้พยาง แล้วผลักลงหน้าผาข้ามไปยังฝั่งประเทศลาว ที่บ้านบก บ้านหนองแปน (ใกล้กับอุทยานแห่งชาติภูจองนายอย ตำบลห้วยข่า อำเภอบุณฑริก จังหวัดอุบลราชธานี	√		e-petition	สำนักป้องกันฯ, สน.จทป.๗/ สาขาอุบลราชธานี	
๖๖	๑๖๐๓.๓/๒๓/๑๓	๖/๗/๒๕๕๕		กรณีมีการบุกรุกตัดต้นไม้ หมู่ที่ ๒ ตำบลเขาไม้แก้ว อำเภอเสนา จังหวัดฉะเชิงเทรา	√		ทางโทรศัพท์	สำนักป้องกันฯ	
๖๓	๑๖๐๓.๓/๒๓/๑๘	๖/๗/๒๕๕๕		กรณีมีการบุกรุกตัดต้นไม้ บริเวณพื้นที่ป่าชุมชนบ้านดงจางอาจ ตำบลบึงแก อำเภอ มหาชนะชัย จังหวัดยโสธร	√		ทางโทรศัพท์	สำนักป้องกันฯ	
๖๘	๑๖๐๓.๓/๒๓/๓๓	๑๐/๗/๒๕๕๕		กรณีมีการบุกรุกตัดต้นไม้เพื่อปลูกไผ่ล้มสำหรับปลูกไม้หว้า หมู่ที่ ๑๐ ตำบลโคกกลาง อำเภอ ลำปลายมาศ จังหวัดบุรีรัมย์	√		ทางโทรศัพท์	สำนักป้องกันฯ	
๖๙	๕๕๑๑๓๔๐๑๓๐	๑๘/๗/๒๕๕๕		ขออนุญาตตัดต้นยางนาในที่ดินตนเอง เพื่อสร้างบ้าน ที่ตั้งยังไม่มีบ้านเลขที่ บ้านโพ งาน ต.โพงาม อ.กมลาไสย จ.กาฬสินธุ์	√		e-petition	สน.จทป.๗ (ขอนแก่น)	
รวม					๖๙	๐			
รวมทั้งหมด					๖๙				

เรื่องร้องเรียนอยู่ระหว่างดำเนินการ(ค้างข้ามปี)

ปีงบประมาณ พ.ศ. ๒๕๕๔

(เอกสารแนบ ๓)

รายงานผลการดำเนินการเรื่องร้องเรียน ประจำปีงบประมาณ พ.ศ. ๒๕๕๔ (เฉพาะเรื่องอยู่ระหว่างดำเนินการค้างข้ามปี) (ข้อมูลอัปเดตถึงวันที่ ๓๑ กรกฎาคม ๒๕๕๖)

เอกสารแนบ ๓

ที่	เลขหนังสือส่ง/ รหัสอ้างอิง (ID)	วัน/เดือน/ปี ที่รับเรื่อง	วันที่ปิดเรื่อง (แล้วเสร็จ)	เรื่อง	อยู่ระหว่าง ดำเนินการ	ดำเนินการ แล้วเสร็จ	หน่วยงาน เจ้าของเรื่อง/ช่องทางกรรับ เรื่องร้องเรียน	หน่วยงานที่เกี่ยวข้อง	หมายเหตุ
๑	๑๖๐๓.๗/๕๐๙๒	๖/๑๐/๒๕๕๓		มีการบุกรุกพื้นที่ป่าสงวนแห่งชาติทับเสลา-คอกควาย ต.ทองหลาง อ.ห้วยคต จ.อุทัยธานี	√		ทางโทรศัพท์	สำนักป้องกันฯ	
๒	๕๓๑๑๙๔๒๓๕๒	๙/๑๐/๒๕๕๓		ขอให้ตรวจสอบการปฏิบัติหน้าที่ของเจ้าหน้าที่ป่าไม้อำเภอตาพระยา จังหวัดสระแก้ว	√		e-petition	สำนักป้องกันฯ	
๓	๕๓๑๐๙๔๖๙๙๐	๑๕/๑๐/๒๕๕๓		ข้าราชการ(สงวนชื่อ) สำนักงานภาคที่ ๕ กรมป่าไม้ จำนวน ๒ คน ได้กระทำพฤติกรรมมิชอบ	√		e-petition	สำนักป้องกันฯ	
๔	๕๓๑๑๓๓๒๒๖๐	๑๕/๑๐/๒๕๕๓		ขอแจ้งเบาะแสการลักลอบตัดไม้ บริเวณพื้นที่ป่าสงวนมุงหน่าสุ่มบ้านวังถ้ำฉลอง ตำบลถ้ำฉลอง อำเภอเมือง จังหวัดอุตรดิตถ์	√		e-petition	สำนักป้องกันฯ	
๕	๑๖๐๓.๗/๕๕๕๓	๑๔/๑๐/๒๕๕๓		ความช่วยเหลือเนื่องจากถูกให้รื้อบ้านออกจากที่ดินในเขตป่าสงวนแห่งชาติ ในเขตอำเภอท่าแซะ จ.ชุมพร	√		ด้วยตัวเอง	สำนักกฎหมาย	
๖	๕๓๑๑๓๖๕๒๕๔	๒๐/๑๐/๒๕๕๓		ขอแจ้งเบาะแสการลักลอบการตัดไม้สัก และไม่ประเภทอื่นๆ บริเวณหมู่บ้าน ห้วยฉลอง หมู่ที่ ๑ ตำบลถ้ำฉลอง อำเภอเมือง จังหวัดอุตรดิตถ์	√		e-petition	สำนักป้องกันฯ	
๗	๕๓๑๑๓๖๓๖๔๘	๒๐/๑๐/๒๕๕๓		ลักลอบตัดไม้ในป่า พื้นที่ป่าเขต อ.ดงหลวง จ.มุกดาหาร พื้นที่ป่าเขต อ.นาแก จ.นครพนม	√		e-petition	สำนักป้องกันฯ	
๘	๕๓๑๑๓๓๗๕๕๖๔	๒๐/๑๐/๒๕๕๓		รักษาราชการแทนอธิการบดีสถาบันเทคโนโลยีปทุมวันได้กระทำการสั่งให้คนงานตัดต้นไม้เป็นจำนวนมาก ๑๐ ต้น ที่สถาบันเทคโนโลยีปทุมวัน	√		e-petition	สำนักป้องกันฯ	
๙	๕๓๑๑๓๓๖๖๗/๑	๒๐/๑๐/๒๕๕๓		ขอให้ตรวจสอบและแก้ไขปัญหาการลักลอบเผาป่า ในบริเวณพื้นที่ป่าพรุควนเคร็ง ซึ่งอยู่ในเขตพื้นที่ตำบลเกาะใหญ่ อำเภอกระแสดินธุ์ จังหวัดสงขลา	√		e-petition	สำนักป้องกันฯ	
๑๐	๕๓๑๐๙๙๗๔๔๔	๑๐/๑๑/๒๕๕๓		เจ้าหน้าที่ป่าไม้ภาคที่ ๕ (สงวนชื่อ) จำนวน ๒ คน ได้เข้ามาตรวจโรงงานเลื่อยไม้ และได้เรียกเก็บเงินกับโรงงาน หมู่ ๕ ต.บางกระสอบ อ.เมือง จ.นนทบุรี	√		e-petition	สำนักบริหารกลาง	(ปกปิดชื่อผู้ถูกร้องเรียน)
๑๑	๑๖๐๓.๗/๕๕๒๗	๑๐/๑๑/๒๕๕๓		มีการลักลอบตัดไม้บริเวณอ่างเก็บน้ำ หมู่บ้านสะพานเสื่อ ต.เหมาะ อ.กะปง จ.พังงา	√		ทางโทรศัพท์	สำนักป้องกันฯ	
๑๒	๑๖๐๓.๗/๕๖๒๙	๑๖/๑๑/๒๕๕๓		เจ้าหน้าที่ป่าไม้ในเขตพื้นที่จังหวัดนครปฐมเรียกเก็บเงินจากพ่อค้าแม่ค้าร้านขายเฟอร์นิเจอร์ จังหวัดนครปฐม	√		ทางโทรศัพท์	สำนักป้องกันฯ	
๑๓	๕๓๑๑๓๖๘๖๐๖	๒๔/๑๑/๒๕๕๓		มีชาวบ้านในหมู่บ้านช่าบอน ตำบล นาอิน อ.พิชัย จ.อุตรดิตถ์ ได้มีการบุกรุกเข้าไปในป่าจุดที่ ๑ อยู่ตรงข้าม การทางพิชัย และจุดที่ ๒ คือ อ่างเก็บน้ำช่าบอน อ.นาอิน ฝั่งจากเส้นพิกษณโลกไปอุตรดิตถ์	√		e-petition	สำนักป้องกันฯ	
๑๔	๕๓๑๑๓๓๘๔๓๐	๒/๑๒/๒๕๕๓		มีการบุกรุกพื้นที่ป่าสงวนที่บริเวณบ้านท่างาม ต.ลำราญ อ.สามชัย จ.กาฬสินธุ์	√		e-petition	สำนักป้องกันฯ	
๑๕	๕๓๑๑๔๖๗๖๙๔	๒/๑๒/๒๕๕๓		ขอแจ้งเรื่องประชาชนร้องเรียนปัญหาการบุกรุกป่าสงวนแห่งชาติบริเวณบ้านพระเสาร์ หมู่ ๑ ต.พระเสาร์ อ.มหาชนะชัย จ.ยโสธร	√		e-petition	สำนักป้องกันฯ	
๑๖	๕๓๑๒๓๗๔๔๔๐๐	๙/๑๒/๒๕๕๓		ขอแจ้งเบาะแสเกี่ยวกับการลักลอบบุกรุกพื้นที่ป่าสงวน บริเวณหมู่บ้านสันหีบ หมู่ที่ ๔ ตำบลแม่ลำ อำเภอศรีสัชนาลัย จังหวัดสุโขทัย	√		e-petition	สำนักป้องกันฯ	
๑๗	๕๓๑๒๓๗๔๙๙๐๒	๒๑/๑๒/๒๕๕๓		บุกรุกป่าสงวนแห่งชาติ ควนบ้านเกาะจง หมู่ ๑๐ ตำบลทับช้าง อำเภอนาทวี จังหวัดสงขลา	√		e-petition	สำนักป้องกันฯ	
๑๘	๕๔๑๐๙๔๒๒๓๖	๑๑/๑๒/๒๕๕๔		หน่วยกรมป่าไม้ ต.ลาดกระทิง อ.สนมชัยเขต จ.ฉะเชิงเทรา เจ้าหน้าที่ทุจริตประพฤติมิชอบ ละเว้นปฏิบัติหน้าที่	√		e-petition	สำนักป้องกันฯ	
๑๙	๑๖๐๓.๗/๑๓๒	๑๓/๑/๒๕๕๔		มีการบุกรุกถางป่าบริเวณเขาลูกช้าง หมู่บ้านเขาลูกช้าง อ.ท่าयाง จ.เพชรบุรี	√		ทางโทรศัพท์	สำนักป้องกันฯ	

รายงานผลการดำเนินการเรื่องร้องเรียน ประจำปีงบประมาณ พ.ศ. ๒๕๕๔ (เฉพาะเรื่องอยู่ระหว่างดำเนินการค้างข้ามปี) (ข้อมูลอัปเดตถึงวันที่ ๓๑ กรกฎาคม ๒๕๕๖)

เอกสารแนบ ๓

ที่	เลขหนังสือส่ง/ รหัสอ้างอิง (ID)	วัน/เดือน/ปี ที่รับเรื่อง	วันที่ปิดเรื่อง (แล้วเสร็จ)	เรื่อง	อยู่ระหว่าง ดำเนินการ	ดำเนินการ แล้วเสร็จ	หน่วยงาน เจ้าของเรื่อง/ช่องทางกรรับ เรื่องร้องเรียน	หน่วยงานที่เกี่ยวข้อง	หมายเหตุ
๒๐	๕๔๑๑๑๑๒๕๓	๑๔/๑/๒๕๕๔		ขอให้แก้ไขปัญหาค่าความเดือดร้อนของพนักงานจ้างเหมา หน่วยป้องกันรักษาป่า กรมป่าไม้ เรื่อง ค่าตอบแทนเงินเดือนยังไม่ออก	√		e-petition	สำนักป้องกันฯ	
๒๑	๕๔๑๒๓๘๘๕๕๓	๑๔/๑/๒๕๕๔		ขอแจ้งเบาะแสการลักลอบตัดไม้ทำลายป่า บริเวณป่าสงวน(ไม่ทราบชื่อ) เชื่อมระหว่างตำบลโพธิ์งาม อำเภอคำชะอี และ อำเภอคองหลวง จังหวัดมุกดาหาร	√		e-petition	สำนักป้องกันฯ	
๒๒	๑๖๐๓.๓/๑๘๔	๑๗/๑/๒๕๕๔		การตัดไม้และขนไม้ในเขตป่าสงวนแห่งชาติ เขตพื้นที่บ้านเปือย อำเภอกันทรารมย์ จังหวัดศรีสะเกษ	√		ทางโทรศัพท์	สำนักป้องกันฯ	
๒๓	๑๖๐๓.๓/๘๒	๑๗/๑/๒๕๕๔		ขอพระราชทานความเป็นธรรม กรณีนางเพ็ญศิริ แสงทองจี ตำบลเกาะเกิด อำเภอเขยริ่งใหญ่ จังหวัดนครศรีธรรมราช	√		สำนักพระราชเสนาธิการ	สำนักกฎหมาย	
๒๔	๕๔๑๐๙๓๖๒๕๓	๒๖/๑/๒๕๕๔		เจ้าหน้าที่ป่าไม้ มีพฤติกรรมเรียกรับเงินจากโรงปูนและโรงไม้ในเขตจังหวัดสระบุรี	√		e-petition	สำนักบริหารกลาง	
๒๕	๕๔๑๑๑๖๐๙๘๖	๒๖/๑/๒๕๕๔		ขอความอนุเคราะห์ พิจารณาปรับเพิ่มอัตราค่าจ้างให้แก่พนักงานลูกจ้างชั่วคราวของกรมป่าไม้ ตำแหน่งพนักงานป้องกันไฟป่า ของจังหวัดกาฬสินธุ์	√		e-petition	สำนักป้องกันฯ	
๒๖	๕๔๑๑๓๕๓๓/๑๗	๑๑/๒/๒๕๕๔		ลูกของลูกจ้างเจ้าหน้าที่ป่าไม้และอื่นๆ จำนวน ๗-๑๐ คน เข้าไปบุกรุกพื้นที่ป่าสงวน ตั้งแต่ปี ๒๕๕๓ จนถึงปัจจุบันได้เข้าไปถางพื้นที่ป่า และปักหลักจับจองพื้นที่ โดยจะนำพื้นที่ตรงนั้นทำประโยชน์ส่วนตัว หมู่บ้านแหลมทับบอวน/อ่าวทับบอวน ตำบลเกาะพยาม อำเภอเมืองระนอง จังหวัดระนอง	√		e-petition	สำนักป้องกันฯ	
๒๗	๕๔๑๑๓๕๕๓/๐๓	๑๑/๒/๒๕๕๔		มีชาวบ้านเข้าไปบุกรุกพื้นที่ป่าสงวนโดยเป็นป่าเบญจพรรณ ไร่ ไม้ยืนต้น และทำการเผาป่าในตอนกลางวันและกลางคืน หมู่บ้านไผ่สีทอง/ม่วงเหา ตำบลองค์พระ อำเภอคำชะอี จังหวัดสุพรรณบุรี	√		e-petition	สำนักป้องกันฯ	
๒๘	๕๔๑๑๔๕๕๕๕๓	๑๑/๒/๒๕๕๔		ขอแจ้งเบาะแสเกี่ยวกับกลุ่มผู้มีอิทธิพลลักลอบบุกรุกพื้นที่ป่าสงวนเพื่อทำการเกษตร ในพื้นที่หมู่ ๑๒ ตำบลอ่าวตง อำเภอวังวิเศษ จังหวัดตรัง	√		e-petition	สำนักป้องกันฯ	
๒๙	๕๔๑๒๓/๐๘๓๗/๐	๑๑/๒/๒๕๕๔		ขอแจ้งเบาะแสเกี่ยวกับการลักลอบตัดไม้ทำลายป่า บริเวณเขาโพธิ์พระยา หมู่บ้านท่าข้ามสุด ตำบลศรีมงคล อำเภอไทรโยค จังหวัดกาญจนบุรี	√		e-petition	สำนักป้องกันฯ	
๓๐	๕๔๑๐๙๓๗๙๖๑๑	๑๙/๒/๒๕๕๔		ผู้รับเหมา ร่วมพลัยยนต์ก่อสร้าง สร้างอาคาร ถูกเจ้าหน้าที่ป่าไม้เรียกรับเงิน % ในการตรวจรับจากผู้รับเหมา	√		e-petition	สำนักบริหารกลาง	
๓๑	๕๔๑๑๔๒๖๒๙๓	๒๑/๒/๒๕๕๔		ขอให้ตรวจสอบการบุกรุกที่ดินป่าสงวนโดยไม่ได้รับอนุญาต บริเวณหมู่ที่ ๑๒ ตำบลอ่าวตง อำเภอวังวิเศษ จังหวัดตรัง	√		e-petition	สำนักป้องกันฯ	
๓๒	๕๔๑๑๔๕๒๓/๗/๔	๒๓/๒/๒๕๕๔		ขอต่ออายุการใช้พื้นที่ป่าไม้เพื่อปลูกปาล์มน้ำมันและยกเว้นการเรียกเก็บค่าภาคหลวงและค่าบำรุงป่า	√		e-petition	สำนักการอนุญาต	
๓๓	๕๔๑๒๓/๑๕๘๐๒	๒๘/๒/๒๕๕๔		ขอแจ้งเบาะแสเกี่ยวกับการบุกรุกทำลายป่าภายในพื้นที่ป่าสงวนแห่งชาติ ป่าแดงเนินเพิ่ม บริเวณหมู่ที่ ๑๕ บ้านน้ำแจ้งพัฒนา ตำบลนาบัว อำเภอนครไทย จังหวัดพิษณุโลก	√		e-petition	สำนักป้องกันฯ	
๓๔	๕๔๑๒๓/๕๔๙๐๓	๒๘/๒/๒๕๕๔		ขอแจ้งเบาะแสเกี่ยวกับการลักลอบตัดไม้เพื่อถลุงที่ดินบริเวณป่าสงวน(ไม่ทราบชื่อ) ตั้งอยู่ในเขตพื้นที่อำเภอโพธารวม จังหวัดนครปฐม จุดสังเกตพื้นที่ป่าฯ จะเชื่อมต่อระหว่างอำเภอโพธารวมกับอำเภอท่าอุเทน จังหวัดนครพนม	√		e-petition	สำนักป้องกันฯ	

รายงานผลการดำเนินการเรื่องร้องเรียน ประจำปีงบประมาณ พ.ศ. ๒๕๕๔ (เฉพาะเรื่องอยู่ระหว่างดำเนินการค้างข้ามปี) (ข้อมูลอัปเดตถึงวันที่ ๓๑ กรกฎาคม ๒๕๕๖)

เอกสารแนบ ๓

ที่	เลขหนังสือส่ง/ รหัสอ้างอิง (ID)	วัน/เดือน/ปี ที่รับเรื่อง	วันที่ปิดเรื่อง (แล้วเสร็จ)	เรื่อง	อยู่ระหว่าง ดำเนินการ	ดำเนินการ แล้วเสร็จ	หน่วยงาน เจ้าของเรื่อง/ช่องทางกรรับ เรื่องร้องเรียน	หน่วยงานที่เกี่ยวข้อง	หมายเหตุ
๓๕	๕๔๑๒๗/๙๔๖๓	๒๘/๒/๒๕๕๔		ขอแจ้งเบาะแสเกี่ยวกับการบุกรุกพื้นที่ ป่าสงวนยางน้ำก่ดเหนือ ยางน้ำก่ดใต้ พื้นที่หมู่ที่ ๑ หมู่ที่ ๔ และหมู่ที่ ๕ ตำบลพยุหะวรงค์ อำเภอแก่งกระจาน จังหวัดเพชรบุรี	✓		e-petition	สำนักป้องกันฯ	
๓๖	๑๖๐๓.๗/๗๐๓	๒๘/๒/๒๕๕๔		มีการขุดดินที่ป่าภูเขาหลวง หมู่ที่ ๖ หมู่บ้านเขาหลักไก่อ ต.ท่าจิว อ.เมือง จ.นครศรีธรรมราช	✓		ทางโทรศัพท์	สำนักป้องกันฯ	
๓๗	๕๔๑๒๗/๐๘๕๕๔	๑/๓/๒๕๕๔		แจ้งเบาะแสเกี่ยวกับการลักลอบตัดไม้ทำลายป่าและการบุกรุกพื้นที่ป่าชุมชนบ้านเขาแดงและบ้านทองคำโคกแปร์ หมู่ที่ ๗ ตำบลโคกตาล อำเภอภูสิงห์ จังหวัดศรีสะเกษ	✓		e-petition	สำนักป้องกันฯ	
๓๘	๕๔๑๒๗/๘๗๔๒๐	๑/๓/๒๕๕๔		ขอแจ้งเบาะแสเกี่ยวกับการลักลอบตัดไม้และการบุกรุกเข้าไปใช้ประโยชน์ที่ดิน บริเวณป่าสงวนแห่งชาติ ดงหมู ตำบลคำป่าหลาย อำเภอเมือง จังหวัดมุกดาหาร	✓		e-petition	สำนักป้องกันฯ	
๓๙	๕๔๑๒๗/๐๕๐๒๓	๔/๓/๒๕๕๔		ขอแจ้งเบาะแสการบุกรุกที่ดิน บริเวณพื้นที่ป่าสงวน หมู่ที่ ๔ หมู่บ้านทุ่งน้อย ตำบลคลองควาย อำเภอบ้านไร่ จังหวัดอุทัยธานี	✓		e-petition	สำนักป้องกันฯ	
๔๐	๕๔๑๒๗/๘๘๒๙๖	๘/๓/๒๕๕๔		มีการวางป่าไม้บนภูเขาเส้นทางเข้าบ้านกำที่ถึงบ้านห้วยด้าย	✓		e-petition	สำนักป้องกันฯ	
๔๑	๑๖๐๓.๗/๘๔๕	๗/๓/๒๕๕๔		มีการบุกรุกป่าบริเวณน้ำตกผาน้ำน้อย หมู่ที่ ๑ ตำบลภูเขาทอง อำเภอหนองพอก จังหวัดร้อยเอ็ด	✓		ทางโทรศัพท์	สำนักป้องกันฯ	
๔๒	๕๔๑๒๗/๘๑๐๔๘	๑๔/๓/๒๕๕๔		พฤติกรรมเจ้าหน้าที่สำนักจัดการทรัพยากรป่าไม้ที่ ๕ สระบุรี ได้ทำการทุจริตเงินชาวบ้าน และยังทำให้หน่วยงานเสียหายชื่อเสียง (๕๔๑๐๙๘๑๐๔๘)	✓		e-petition	สำนักบริหารกลาง	
๔๓	๑๖๐๓.๗/๘๘๘	๑๔/๓/๒๕๕๔		มีการลักลอบตัดไม้แถบเทือกเขาตอยงมูม ใกล้หมู่บ้านเหล่าป่าม่วง หมู่ที่ ๕ ต.บ้านป็น อ.ลอง จ.แพร่	✓		ทางโทรศัพท์	สำนักป้องกันฯ	
๔๔	๑๖๐๓.๗/๘๘๙	๑๔/๓/๒๕๕๔		มีการบุกรุกพื้นที่ป่าอนุรักษ์บนภูเขาภูคาบง หมู่ที่ ๘ ต.ท่าลีตา อ.หนองพอก จ.ร้อยเอ็ด	✓		ทางโทรศัพท์	สำนักป้องกันฯ	
๔๕	๕๔๑๒๗/๒๕๖๐๐	๑๖/๓/๒๕๕๔		ขอแจ้งเบาะแสเกี่ยวกับการลักลอบตัดไม้ทำลายป่าของป่าสงวน (ไม่มีชื่อ) จำนวน ๑,๐๐๐ ไร่ บริเวณบ้านผาลาด หมู่ที่ ๗ ตำบลน้ำหมัน อำเภอท่าปลา จังหวัดอุตรดิตถ์ (๕๔๑๒๗/๒๕๖๐๐)	✓		e-petition	สำนักป้องกันฯ	
๔๖	๑๖๐๓.๗/๗๘๗	๒๑/๓/๒๕๕๔		มีการบุกรุกตัดไม้สัก, ประตู่ ในเขตป่าสงวนแห่งชาติ บริเวณบ้านนาสองเหมือง อ.นิคมคำสร้อย จ.มุกดาหาร	✓		ทางโทรศัพท์	สำนักป้องกันฯ	
๔๗	๕๔๑๒๗/๐๐๕๖๙	๒๔/๓/๒๕๕๔		แจ้งเบาะแสการลักลอบตัดไม้ บริเวณป่าสงวนแห่งชาติ(ไม่ทราบชื่อ) ซึ่งเป็นพื้นที่ติดต่อกันระหว่างจังหวัดเพชรบูรณ์และจังหวัดเลย หมู่ที่ ๖ ตำบลวังขาว อำเภอหนองน้ำหนาว จังหวัดเพชรบูรณ์ (๕๔๑๒๗/๐๐๕๖๙)	✓		e-petition	สำนักป้องกันฯ	
๔๘	๕๔๑๒๗/๓๙๓๕๕	๒๔/๓/๒๕๕๔		ขอแจ้งเบาะแสเกี่ยวกับการลักลอบตัดไม้ทำลายป่าในพื้นที่ป่าสงวน (ไม่มีชื่อ) บริเวณหมู่บ้านทรัพย์สมบูรณ์ หมู่ที่ ๑๐ ตำบลโนนดินแดง อำเภอโนนดินแดง จังหวัดบุรีรัมย์	✓		e-petition	สำนักป้องกันฯ	
๔๙	๕๔๑๒๗/๒๓๓๔	๒๕/๓/๒๕๕๔		ให้ตรวจสอบกลุ่มบุคคลจำนวนประมาณ ๔-๕ คน ทำการบุกรุกพื้นที่ป่าสงวนแห่งชาติ บริเวณป่าดงคำเคย หมู่ที่ ๑๑ หมู่บ้านห้วยบอน ตำบลโคกกง อำเภอชานุมาน จังหวัดอำนาจเจริญ (๕๔๑๒๗/๒๓๓๔)	✓		e-petition	สำนักป้องกันฯ	
๕๐	๑๖๐๓.๗/๙๙๖	๒๘/๓/๒๕๕๔		มีการลักลอบตัดไม้พะยอม ไม้เต็ง บริเวณบ้านด่าน ต.ด่าน อ.ราษีไศล จ.ศรีสะเกษ	✓		ทางโทรศัพท์	สำนักป้องกันฯ	

รายงานผลการดำเนินการเรื่องร้องเรียน ประจำปีงบประมาณ พ.ศ. ๒๕๕๔ (เฉพาะเรื่องอยู่ระหว่างดำเนินการค้างข้ามปี) (ข้อมูลอัปเดตถึงวันที่ ๓๑ กรกฎาคม ๒๕๕๖)

เอกสารแนบ ๓

ที่	เลขหนังสือส่ง/ รหัสอ้างอิง (ID)	วัน/เดือน/ปี ที่รับเรื่อง	วันที่ปิดเรื่อง (แล้วเสร็จ)	เรื่อง	อยู่ระหว่าง ดำเนินการ	ดำเนินการ แล้วเสร็จ	หน่วยงาน เจ้าของเรื่อง/ช่องทางกรรับ เรื่องร้องเรียน	หน่วยงานที่เกี่ยวข้อง	หมายเหตุ
๕๑	๕๔๑๒๓๕๗๙๐๔	๓๐/๓/๒๕๕๔		ยึดถือครอบครอง แคว้นทางหรือกระทำด้วยประการใดๆอันเป็นการเสื่อมเสียแก่สภาพป่าสงวนแห่งชาติโดยมิได้รับอนุญาต และประกอบธุรกิจโรงแรมโดยมิได้รับอนุญาตจากนายทะเบียน ต. บางชัน อ.ขลุง จ.จันทบุรี (๕๔๑๒๓๕๗๙๐๔)	✓		e-petition	สำนักป้องกันฯ	
๕๒	๕๔๑๑๓๔๗๘๖๙	๓๑/๓/๒๕๕๔		ผู้ใหญ่บ้านโคกสง่า(สงวนชื่อ) และพรรคพวก บุกรุกป่า บ้านโคกสง่า หมู่ ๙ ตำบลหนองโพนงาม อำเภอเกษตรสมบูรณ์ จังหวัดชัยภูมิ (๕๔๑๑๓๔๗๘๖๙)	✓		e-petition	สำนักป้องกันฯ	(ปกปิดชื่อผู้ถูกร้องเรียน)
๕๓	๑๖๐๓.๗/๑๑๗/๗	๕/๔/๒๕๕๔		มีการบุกรุกทำลายป่าเชิงดาวที่หมู่บ้านห้วยบง หมู่ที่ ๑๑ ตำบลเชิงดาว อำเภอเชิงดาว จังหวัดเชียงใหม่	✓		ทางโทรศัพท์	สำนักป้องกันฯ	
๕๔	๕๔๑๑๓๔๕๓๔๒	๗/๔/๒๕๕๔		ขอให้พิจารณาออกใบเบิกทางของด่านตรวจป่าไม้จังหวัดชุมพร ให้แก่ผู้ประกอบการขนส่งไม้ (๕๔๑๑๓๔๕๓๔๒)	✓		e-petition	สำนักป้องกันฯ	
๕๕	๑๖๐๓.๗/๑๒๑๔	๗/๔/๒๕๕๔		มีการลักลอบตัดไม้เข้าไปแปรรูป ใกล้ท่าทรายเก่า หมู่ ๑ หมู่บ้านทรายมูล ตำบลเสด็จ อำเภอเมือง จังหวัดลำปาง	✓		ทางโทรศัพท์	สำนักป้องกันฯ	
๕๖	๕๔๑๑๓๗๓๙๐๗	๘/๔/๒๕๕๔		ขอให้ตรวจสอบการตัดต้นไม้และบุกรุกพื้นที่ป่าชุมชน บริเวณหมู่บ้านคลองไม้แดง หมู่ที่ ๑ ตำบลยกกระบัตร์ อำเภอสามเงา จังหวัดตาก (๕๔๑๑๓๗๓๙๐๗)	✓		e-petition	สำนักป้องกันฯ	
๕๗	๕๔๑๐๘๐๘๒๐๙	๑๙/๔/๒๕๕๔		มีการทำถนนขึ้นไปบนเขาเพื่อที่จากสร้างวัดโดยมีการทำถนนตัดผ่าน หมู่บ้านซับพริก ต.มิตรภาพ อ.มวกเหล็ก จ.สระบุรี ทำให้ชาวบ้านเดือดร้อนมาก (๕๔๑๐๘๐๘๒๐๙)	✓		e-petition	สำนักป้องกันฯ	
๕๘	๕๔๑๑๔๘๕๒๒๙	๑๙/๔/๒๕๕๔		พบเห็นการก่อสร้างบั้งโล่จำนวน ๓หลัง โดยเจ้าของธุรกิจ Father & Son Message เป็นที่ดิน สทก. พื้นที่บางส่วนจะเข้าไปในพื้นที่ป่าสงวนแห่งชาติ ที่หมู่บ้านบางเหล่าโอน ต.คึกคัก อ.ตะกั่วป่า จ.พังงา (๕๔๑๑๔๘๕๒๒๙)	✓		e-petition	สำนักป้องกันฯ	
๕๙	๕๔๑๒๗/๑๙๖๕๙	๑๙/๔/๒๕๕๔		ขอแจ้งเบาะแสการบุกรุกพื้นที่ป่าสงวน บริเวณป่าบ้านแดง หมู่ที่ ๑๕ หมู่บ้านหนองแขง ตำบลโพนงาม อำเภอกุตุ้ม จังหวัดยโสธร (๕๔๑๒๗/๑๙๖๕๙)	✓		e-petition	สำนักป้องกันฯ	
๖๐	๑๖๐๓.๗/๑๓๕๗	๒๕/๔/๒๕๕๔		ผู้ใหญ่บ้าน กำนัน และเจ้าหน้าที่พิทักษ์ป่า ได้ร่วมกันบุกรุกป่า หมู่ที่ ๔ ตำบลโนนหมากเค็ง อำเภอด่านนคร จังหวัดสุรินทร์	✓		ทางโทรศัพท์	สำนักป้องกันฯ	
๖๑	๕๔๑๒๗/๙๓๔๗/๒	๒๖/๔/๒๕๕๔		แจ้งเบาะแสเกี่ยวกับการบุกรุกพื้นที่ป่าสงวนละเอาะ ๑ และละเอาะ ๒ ซึ่งครอบคลุมพื้นที่ ตำบลละเอาะ ตำบลรุ่งระวี ตำบลน้ำเกลี้ยง ตำบลคูบ อำเภอน้ำเกลี้ยง จังหวัดศรีสะเกษ (๕๔๑๒๗/๙๓๔๗/๒)	✓		e-petition	สำนักป้องกันฯ	
๖๒	๕๔๑๒๗/๑๔๓๘๕	๒๘/๔/๒๕๕๔		แจ้งเบาะแสการลักลอบบุกรุกพื้นที่ป่าบริเวณหมู่ที่ ๘ ตำบลบ้านเปิง อำเภอบ้านคา จังหวัดราชบุรี (๕๔๑๒๗/๑๔๓๘๕)	✓		e-petition	สำนักป้องกันฯ	
๖๓	๕๔๑๒๗/๗๒๓๘๑	๒๘/๔/๒๕๕๔		แจ้งเบาะแสการลักลอบตัดไม้ทำลายป่าบริเวณพื้นที่ป่าสงวนบ้านซับสมบูรณ์ ต.שרוו อ.วัฒนานคร จ.สระแก้ว (๕๔๑๒๗/๗๒๓๘๑)	✓		e-petition	สำนักป้องกันฯ, สน.จทป.๙ สาขา ปราจีนบุรี	

รายงานผลการดำเนินการเรื่องร้องเรียน ประจำปีงบประมาณ พ.ศ. ๒๕๕๔ (เฉพาะเรื่องอยู่ระหว่างดำเนินการค้างข้ามปี) (ข้อมูลอัพเดทถึงวันที่ ๓๑ กรกฎาคม ๒๕๕๖)

เอกสารแนบ ๓

ที่	เลขหนังสือส่ง/ รหัสอ้างอิง (ID)	วัน/เดือน/ปี ที่รับเรื่อง	วันที่ปิดเรื่อง (แล้วเสร็จ)	เรื่อง	อยู่ระหว่าง ดำเนินการ	ดำเนินการ แล้วเสร็จ	หน่วยงาน เจ้าของเรื่อง/ช่องทางกรรับ เรื่องร้องเรียน	หน่วยงานที่เกี่ยวข้อง	หมายเหตุ
๖๔	๕๔๑๐๙๒๘๐๙๔	๒/๕/๒๕๕๔		ชาวบ้าน ตำบลหน้าพระลาน อำเภอ เฉลิมพระเกียรติ และตำบลทับกวาง อำเภอ เฉลิมพระเกียรติ จังหวัด สระบุรี ได้เข้าไปบุกกรุกทำแรงแถวนในเขตป่าสงวนแห่งชาติ โดยต้องจ่ายเงินให้กับเจ้าหน้าที่ สำนักจัดการทรัพยากรป่าไม้ที่ ๕(สงวนชื่อ) จำนวน ๒ คน	√		e-petition	สำนักบริหารกลาง, สำนักป้องกันฯ	(ปกติข้อผู้ถูก ร้องเรียน)
๖๕	๑๖๐๓.๗/๑๕๕๐	๑๐/๕/๒๕๕๔		มีการตัดไม้ที่ป่าห้วยขาแข้ง เส้นทางลานสัก - ห้วยขาแข้ง กม. ๕๓-๕๕ ต.ระบำ อ.ลานสัก จ. อุทัยธานี	√		ทางโทรศัพท์	สำนักป้องกันฯ	
๖๖	๕๔๑๐๙๔๘๑๑๐	๑๘/๕/๒๕๕๔		ข้าราชการ(สงวนชื่อ)สำนักจัดการทรัพยากรป่าไม้ที่ ๕ ให้ลูกน้องรีดไถ โรงปูนซิเมนต์ได้แก่ TPI , ตรากรม , เอเชีย , ซีเมนต์ และที่อยู่ในเครือจังหวัดสระบุรี ต.มิตรภาพ อ.มวกเหล็ก จ.สระบุรี	√		e-petition	สำนักบริหารกลาง	(ปกติข้อผู้ถูก ร้องเรียน)
๖๗	๕๔๑๑๓๔๔๔๔๐	๒๐/๕/๒๕๕๔		เจ้าหน้าที่ป่าไม้(สงวนชื่อ) ของสำนักงานจัดการภาคที่ ๕ จังหวัดสระบุรี ได้กระทำการไม่ชอบคือ นำป่าสงวนแห่งชาติจังหวัดสระบุรี ตำบลมิตรภาพและมวกเหล็ก คือขายป่าสงวนให้กับชาวบ้าน	√		e-petition	สำนักบริหารกลาง	(ปกติข้อผู้ถูก ร้องเรียน)
๖๘	๕๔๑๑๔๒๗๒๐๖	๒๐/๕/๒๕๕๔		ขอให้เร่งดำเนินการสำรวจพื้นที่ทำการเกษตร ซึ่งเป็นที่ดิน อยู่ในความรับผิดชอบของสำนักจัดการทรัพยากรป่าไม้ที่ ๗ (ขอนแก่น) ชื่อ เขตป่าดงระแนง ซึ่งตั้งอยู่ในพื้นที่หมู่ที่ ๑๐ หมู่บ้านหนองหล่ม และหมู่ที่ ๑,๓,๑๕ หมู่บ้านขาม ตำบลคลองขาม อำเภอยางตลาด จังหวัดกาฬสินธุ์	√		e-petition	สำนักจัดการที่ดิน, สน.จทป.๗ (ขอนแก่น)	สำนักจัดการ ที่ดินฯ ปิดเรื่อง (๒๗/๖/๒๕๕๔)
๖๙	๑๖๐๓.๗/๑๖๖๙	๒๓/๕/๒๕๕๔		การขนไม้ซุงมาแปรรูปที่บ้านผู้ช่วยผู้ใหญ่บ้าน บ้านเขาช่องดับ หมู่ ๑๔ ตำบลด่านช้าง อำเภอด่านช้าง จังหวัดสุพรรณบุรี	√		ทางโทรศัพท์	สำนักป้องกันฯ	
๗๐	๑๖๐๓.๗/๑๖๙๗	๒๕/๕/๒๕๕๔		มีการแผ้วถางป่าในเขตป่าสงวนแห่งชาตินครบุรี บริเวณเหนือเขื่อนลำแะ ตำบลโคกกระชาย อำเภอนครบุรี จังหวัดนครราชสีมา	√		ทางโทรศัพท์	สำนักป้องกันฯ	
๗๑	๑๖๐๓.๗/๑๗๓๓	๓๐/๕/๒๕๕๔		มีการบุกกรุกป่า บริเวณหมู่ ๔ ตำบลมหาโพธิ อำเภอสระโบสถ์ และหมู่ ๖ ตำบลโคกแสมสาร อำเภอกอเจริญ จังหวัดลพบุรี	√		ทางโทรศัพท์	สำนักป้องกันฯ	
๗๒	๕๔๑๐๙๗๘๔๔๒	๗/๖/๒๕๕๔		เจ้าหน้าที่ของสำนักจัดการป่าไม้ที่ ๕ (สระบุรี) ที่ทำการหลอกลวงชาวบ้าน โดยหลอกขายพื้นที่ป่าไม้ในป่ามวกเหล็ก-ทับกวาง ขายราษฎรจังหวัดสระบุรีและกรุงเทพฯ ประมาณ ๓๐๐ ไร่ ต. มิตรภาพ อ.มวกเหล็ก จ.สระบุรี	√		e-petition	สำนักบริหารกลาง	
๗๓	๑๖๐๓.๗/๑๘๒๕	๗/๖/๒๕๕๔		มีการตัดไม้พยอม บริเวณป่าเทือกเขาภูพาน ตำบลดินจี่ อำเภอด่านช้าง จังหวัดกาฬสินธุ์	√		ทางโทรศัพท์	สำนักป้องกันฯ	
๗๔	๑๖๐๓.๗/๑๘๖๖	๙/๖/๒๕๕๔		การบุกกรุกพื้นที่ป่าโครงการพระราชดำริอ่างเก็บน้ำห้วยแม่กองค่าย ใกล้หมู่บ้านไทรย้อย หมู่ ๑๐ ตำบลลิ่งชัน อำเภอบ้านด่านลานหอย จังหวัดสุโขทัย	√		ทางโทรศัพท์	สำนักป้องกันฯ	
๗๕	๑๖๐๓.๗/๑๙๒๖	๑๗/๖/๒๕๕๔		ร้านเฟอร์นิเจอร์ ๔ แห่ง ลักลอบนำไม้ซุงและไม้แปรรูปเถื่อนจากจังหวัดยโสธรมาขายที่ร้าน ตำบลรอบเมือง อำเภอหนองพอก จังหวัดร้อยเอ็ด	√		ทางโทรศัพท์	สำนักป้องกันฯ	
๗๖	๑๖๐๓.๗/๑๙๕๖	๒๐/๖/๒๕๕๔		มีการบุกกรุกป่าชุมชน บริเวณตำบลคอกควาย อำเภอบ้านไร่ จังหวัดอุทัยธานี	√		ทางโทรศัพท์	สำนักป้องกันฯ	
๗๗	๑๖๐๓.๗/๑๙๖๔	๒๑/๖/๒๕๕๔		ร้องเรียนผ่านศูนย์บริการประชาชน การขุดดินที่ป่าภูเขาหลวง หมู่ที่ ๖ หมู่บ้านเขาหลักไก่อ ต.ท่าจิว อ.เมือง จ.นครศรีธรรมราช	√		ทางโทรศัพท์	สำนักป้องกันฯ	

รายงานผลการดำเนินการเรื่องร้องเรียน ประจำปีงบประมาณ พ.ศ. ๒๕๕๔ (เฉพาะเรื่องอยู่ระหว่างดำเนินการค้างข้ามปี) (ข้อมูลอัปเดตถึงวันที่ ๓๑ กรกฎาคม ๒๕๕๖)

เอกสารแนบ ๓

ที่	เลขหนังสือส่ง/ รหัสอ้างอิง (ID)	วัน/เดือน/ปี ที่รับเรื่อง	วันที่ปิดเรื่อง (แล้วเสร็จ)	เรื่อง	อยู่ระหว่าง ดำเนินการ	ดำเนินการ แล้วเสร็จ	หน่วยงาน เจ้าของเรื่อง/ช่องทางการรับ เรื่องร้องเรียน	หน่วยงานที่เกี่ยวข้อง	หมายเหตุ
๗๘	๑๖๐๓.๗/๑๙๙๙	๒๓/๖/๒๕๕๔		มีการลักลอบตัดไม้และนำไม้ไปขาย บริเวณตรงข้ามศูนย์ฝึกทางยุทธวิธีกองทัพบก ตำบลชัย นารายณ์ อำเภอชัยบาดาล จังหวัดลพบุรี	√		ทางโทรศัพท์	สำนักป้องกันฯ	
๗๙	๑๖๐๓.๗/๒๑๐๘	๕/๗/๒๕๕๔		ชาวบ้านในพื้นที่และเจ้าหน้าที่ร่วมกันตัดไม้และขุดดินบริเวณเทือกเขาบรรทัด หมู่ ๖ ตำบลท่าจิว อำเภอเมือง จังหวัดนครศรีธรรมราช	√		ทางโทรศัพท์	สำนักป้องกันฯ	
๘๐	๑๖๐๓.๗/๒๑๖๕	๑๒/๗/๒๕๕๔		กลุ่มนายพรานชนเผ่าและชาวสตั๊วออกจากป่าเขาไ้ ระหว่างบ้านนาสองเหมืองและบ้านลิขมพู ตำบลนาออก อำเภอนิคมคำสร้อย จังหวัดมุกดาหาร	√		ทางโทรศัพท์	สำนักป้องกันฯ	
๘๑	๑๖๐๓.๗/๒๒๕๔	๒๑/๗/๒๕๕๔		มีคนนอกพื้นที่เข้ามาบุกรุกตัดไม้เพื่อบุกเบิกพื้นที่ทำสวนยางพารา บริเวณ กม.๑๙ หมู่ ๕ ตำบลตา เมาะแม่ระเซ อำเภอเบตง จังหวัดยะลา	√		ทางโทรศัพท์	สำนักป้องกันฯ	
๘๒	๑๖๐๓.๗/๒๒๕๕	๒๑/๗/๒๕๕๔		มีข้าราชการท้องถิ่นร่วมกันให้พรศพบุกบุกป่า บริเวณอำเภอพรานกระต่าย จังหวัดกำแพงเพชร	√		ทางโทรศัพท์	สำนักป้องกันฯ	
๘๓	๑๖๐๓.๗/๒๒๖๖	๒๕/๗/๒๕๕๔		ขอให้ตรวจสอบการถือครองที่ดินของสนามกอล์ฟล็อกปาล์ม ต.กะทู้ อ.กะทู้ จ.ภูเก็ต	√		ทางโทรศัพท์	สำนักป้องกันฯ	
๘๔	๑๖๐๓.๗/๒๓๑๙	๒๗/๗/๒๕๕๔		มีนายทุนและนักการเมืองท้องถิ่นร่วมกันบุกบุกป่า หลังที่ว่าการอำเภอแม่เป็น จังหวัดนครสวรรค์	√		ทางโทรศัพท์	สำนักป้องกันฯ	
๘๕	๑๖๐๓.๗/๒๓๒๕	๒๗/๗/๒๕๕๔		มีการบุกรุกพื้นที่บริเวณภูเขาใกล้หมู่บ้านหุบกระเทียม ต.แก้มอัน อ.จอมบึง จ.ราชบุรี	√		ทางโทรศัพท์	สำนักป้องกันฯ	
๘๖	๑๖๐๓.๗/๒๓๓๒	๑/๘/๒๕๕๔		มีการลักลอบตัดไม้สักเพื่อขายให้กับพ่อค้าเฟอร์นิเจอร์ บริเวณสันกำแพงไปทางอ.แม่อนัน จ. เชียงใหม่	√		ทางโทรศัพท์	สำนักป้องกันฯ	
๘๗	๑๖๐๓.๗/๒๔๑๑	๒/๘/๒๕๕๔		นายทุนทำธุรกิจเฟอร์นิเจอร์จากอำเภอสูงเม่นลักลอบตัดไม้สักและไม้มะค่าบริเวณพื้นที่ป่าหมู่ ๒ - หมู่ ๕ ตำบลเมืองมาย อำเภอแจ้ห่ม จังหวัดลำปาง	√		ทางโทรศัพท์	สำนักป้องกันฯ	
๘๘	๑๖๐๓.๗/๒๔๑๒	๒/๘/๒๕๕๔		มีการจ้างแม้วางป่าเพื่อบุกเบิกพื้นที่ทำการเกษตร บริเวณตรงข้ามกองพันทหารม้าที่ ๒๘ จ. เพชรบูรณ์	√		ทางโทรศัพท์	สำนักป้องกันฯ	
๘๙	๑๖๐๓.๗/๒๔๑๓	๒/๘/๒๕๕๔		มีนายทุนจากภาคใต้บุกรุกพื้นที่ป่าของหมู่บ้านสันติบ หมู่ ๘ ตำบลแม่สำ อำเภอศรีสาครนาลัย จังหวัดสุโขทัย	√		ทางโทรศัพท์	สำนักป้องกันฯ	
๙๐	๑๖๐๓.๗/๒๕๐๓	๑๕/๘/๒๕๕๔		มีการลักลอบตัดไม้พะยุงของโครงการบ้านเล็กในป่าใหญ่บ้านน้อมเกล้า ต.บึงคล้า อ.เลิงนกทา จ. ยโสธร	√		ทางโทรศัพท์	สำนักป้องกันฯ	
๙๑	๕๔๑๑๓๖๓๑๓๑	๑๘/๘/๒๕๕๔		มีชาวบ้านและนายทุน ได้เข้าไปบุกรุกตัดไม้พะยุง เป็นจำนวนมากโดยจะมีเจ้าหน้าที่กรมป่าไม้ นามสกุล เสาวราชกูร์ มีส่วนรู้เห็น โดยจะนำไม้ที่ตัดได้นั้นส่งไปฝั่ง พม่า เขมร และผู้ค้าจาก เวียดนามจะมารับเองตามที่มีคำสั่งซื้อ	√		e-petition	สำนักป้องกันฯ	
๙๒	๑๖๐๓.๗/๒๕๕๕	๑๘/๘/๒๕๕๔		มีการลักลอบตัดไม้บริเวณเขตป่าสงวนแห่งชาติภูสีฐาน หมู่บ้านโนนสว่าง ๑ ตำบลคำชะอี อำเภอ คำชะอี จังหวัดมุกดาหาร	√		ทางโทรศัพท์	สำนักป้องกันฯ	
๙๓	๑๖๐๓.๗/๒๕๕๖	๑๘/๘/๒๕๕๔		มีนักการเมืองท้องถิ่นร่วมกับเจ้าหน้าที่ป่าไม้จัดทำแนวเขตเข้าไปในพื้นที่ป่า ตำบลท่าไม้และตำบล วังควง อำเภอพรานกระต่าย จังหวัดกำแพงเพชร	√		ทางโทรศัพท์	สำนักป้องกันฯ	
๙๔	๑๖๐๓.๗/๒๕๙๓	๒๒/๘/๒๕๕๔		ขอให้ตรวจสอบบ้านพักตากอากาศของเจ้าหน้าที่ป่าไม้ บริเวณแยกหมู่ ๔ ตำบลวังน้ำเขียว อำเภอ วังน้ำเขียว จังหวัดนครราชสีมา	√		ทางโทรศัพท์	สำนักป้องกันฯ	

รายงานผลการดำเนินการเรื่องร้องเรียน ประจำปีงบประมาณ พ.ศ. ๒๕๕๔ (เฉพาะเรื่องอยู่ระหว่างดำเนินการค้างข้ามปี) (ข้อมูลอัปเดตถึงวันที่ ๓๑ กรกฎาคม ๒๕๕๖)

เอกสารแนบ ๓

ที่	เลขหนังสือส่ง/ รหัสอ้างอิง (ID)	วัน/เดือน/ปี ที่รับเรื่อง	วันที่ปิดเรื่อง (แล้วเสร็จ)	เรื่อง	อยู่ระหว่าง ดำเนินการ	ดำเนินการ แล้วเสร็จ	หน่วยงาน เจ้าของเรื่อง/ช่องทางกรรับ เรื่องร้องเรียน	หน่วยงานที่เกี่ยวข้อง	หมายเหตุ
๙๕	๑๖๐๓.๗/๒๖๑๓	๒๓/๘/๒๕๕๔		ขอให้ตรวจสอบไม้ที่นำมาประกอบทำเรือขาย บริเวณหมู่ ๖ หมู่บ้านจิวใต้ ตำบลธงธานี อำเภอ อ่าวขามบุรี จังหวัดร้อยเอ็ด	√		ทางโทรศัพท์	สำนักป้องกันฯ	
๙๖	๑๖๐๓.๗/๒๕๕๕(๒)	๒๔/๘/๒๕๕๔		การลักลอบตัดไม้พะยุงแล้วนำไม้ที่ตัดได้เก็บไว้บริเวณสวนด้านหลังของบ้านสองชั้นที่อยู่ในซอย ด้านข้างโรงเรียนชุมชนบ้านคำชะอี ระหว่างหมู่ ๑ กับหมู่ ๘ ตำบลคำชะอี อำเภอคำชะอี จังหวัด มุกดาหาร	√		ทางโทรศัพท์	สำนักป้องกันฯ	
๙๗	๕๔๑๐๙๒๐๑๔๗	๒๕/๘/๒๕๕๔		เมื่อวันที่ ๒๐/๐๘/๒๕๕๔ ได้มีการแจ้งจับการขนไม้พะยุงที่หน้าถนนเส้นสำนักปฏิบัติธรรมบ้าน สำราญ ต.สำราญ อ.เมือง จ.ยโสธร ได้มีการสืบทราบว่ามีพะยุงและรถที่เป็นของกลางเป็นไม้พะยุง และรถขนไม้ที่เป็นของกลางได้หายไป	√		e-petition	สำนักป้องกันฯ, สน.จทป.๗ สาขา อุบลราชธานี	
๙๘	๑๖๐๓.๗/๒๗๖๓	๒/๙/๒๕๕๔		มีการลักลอบตัดไม้เข้ามาแปรรูปในหมู่บ้านหนองบาง ตำบลลิ้นถิ่น อำเภอทองผาภูมิ จังหวัด กาญจนบุรี	√		ทางโทรศัพท์	สำนักป้องกันฯ	
๙๙	๑๖๐๓.๗/๒๗๖๔	๒/๙/๒๕๕๔		มีชาวบ้านหนองหญ้าปล้อง หมู่ ๗ ต.ไทยชนะศึก อ.ทุ่งเสลี่ยม จ.สุโขทัย ชายที่ดินที่มีใบ ภ.บ.๕ ให้กับนายทุนเพื่อปลูกยางพารา	√		ทางโทรศัพท์	สำนักป้องกันฯ	
๑๐๐	๑๖๐๓.๗/๒๘๐๗	๖/๙/๒๕๕๔		การนำไม้สักมาแปรรูปโดยไม่มีใบอนุญาตการแปรรูปไม้ ตำบลในเมือง อำเภอเมือง จังหวัด กำแพงเพชร	√		ทางโทรศัพท์	สำนักป้องกันฯ	
๑๐๑	๑๖๐๓.๗/๒๘๕๐	๓/๙/๒๕๕๔		ชาวบ้านบูกrukที่ดินใกล้วัดถ้ำพุทธโคดม บ้านหนองเสียง หมู่ ๗ ตำบลบ้านนา อำเภอศรีนครินทร์ จังหวัดพัทลุง	√		ทางโทรศัพท์	สำนักป้องกันฯ	
๑๐๒	๑๖๐๓.๗/๒๘๘๓	๑๒/๙/๒๕๕๔		ขอแจ้งเบาะแสการตัดไม้ทำลายป่า ในพื้นที่หมู่ที่ ๔, ๑๔, ๑๑ ตำบลเจาทอง อำเภอกักตุมพล จังหวัดชัยภูมิ	√		หนังสือ	สำนักป้องกันฯ	
๑๐๓	๑๖๐๓.๗/๒๙๐๑	๑๓/๙/๒๕๕๔		มีการลักลอบขุดดินบนเขาในเวลากลางคืน ใกล้หมู่ ๑๒ ต.ห้วยแห้ง อ.แก่งคอย จ.สระบุรี	√		ทางโทรศัพท์	สำนักป้องกันฯ	
๑๐๔	๑๖๐๓.๗/๒๙๗๓	๑๙/๙/๒๕๕๔		นายทุนต่างชาติร่วมกับคนไทยบุกรุกป่าบริเวณด้านหลังสนามกอล์ฟพาราเจสติก ครีก กอล์ฟ หมู่ ๔ ตำบลทับใต้ อำเภอหัวหิน จังหวัดประจวบคีรีขันธ์	√		ทางโทรศัพท์	สำนักป้องกันฯ	
๑๐๕	๕๔๑๑๓๙๗๒๒๒	๒๑/๙/๒๕๕๔		เจ้าหน้าที่ อต.๖ และวัดภูสังข์ไฮ อำเภอหนองแสง จังหวัดอุดรธานี มีส่วนรู้เห็นและทำการตัดไม้ยุง และไม่มีคำอื่น ๆ ตัดขาย เป็นจำนวนมากและขนย้ายจนทำให้ถนนลูกรังบ่อแก๊สเสียหาย	√		e-petition	สำนักป้องกันฯ	
๑๐๖	๕๔๑๑๓๙๙๙๗๓	๒๑/๙/๒๕๕๔		เมื่อปีที่ผ่านมามีคนร้องเรียนเจ้าหน้าที่กรมป่าไม้ ซี ๕ (สงวนชื่อ) เป็นหัวหน้าด่านที่พิบูล ต.ช่องเม็ก อ.สิรินธร จ.อุบลราชธานี ซึ่งมีส่วนรู้เห็นในการกระทำกับชาวบ้านและนายทุนที่เข้าไปบุกรุกตัดไม้ ประเภทไม้พะยุงเป็นจำนวนมาก	√		e-petition	สำนักบริหารกลาง	(ปกปิดชื่อผู้ ร้องเรียน)
๑๐๗	๕๔๑๐๙๐๑๗/๙๑	๒๗/๙/๒๕๕๔		หัวหน้าสถานีเรือเขมราฐ(สงวนชื่อ) จ.อุบลราชธานี ได้ประพฤติมิชอบต่อหน้าที่โดยได้กระทำการ นำของกลางไม้พะยุงที่จับและยึดมาได้จากผู้ต้องหาไว้กับตัวเองและได้เก็บไว้ให้กับพนักงานตัวเอง หรือนายพลเรือ	√		e-petition	สำนักป้องกันฯ, สน.จทป.๗ สาขา อุบลราชธานี	
รวม					๑๐๗	๐			
รวมทั้งหมด					๑๐๗				