



**ด่วนที่สุด**

## บันทึกข้อความ

ส่วนราชการ กรมป่าไม้ สำนักบริหารกลาง โทร. ๐ ๒๕๖๑ ๔๒๙๒-๓ ต่อ ๕๐๕๓

ที่ ทส ๑๖๐๑.๘/ว

๒๙๙๗

วันที่ ๑๒ กุมภาพันธ์ ๒๕๖๓

เรื่อง รายงานการให้บริการข้อมูลข่าวสารและเรื่องร้องเรียน ประจำเดือน มกราคม ๒๕๖๓

เรียน อธิบดีกรมป่าไม้

รองอธิบดีกรมป่าไม้ทุกท่าน

ผู้ตรวจราชการกรมป่าไม้ทุกท่าน

ผู้อำนวยการสำนักทุกสำนัก

ผู้อำนวยการสำนักจัดการทรัพยากรป่าไม้ที่ ๑-๑๓

ผู้อำนวยการสำนักจัดการทรัพยากรป่าไม้สาขาทุกสาขา

ผู้อำนวยการกลุ่มพัฒนาระบบบริหาร

ผู้อำนวยการศูนย์เทคโนโลยีสารสนเทศและการสื่อสาร

หัวหน้ากลุ่มตรวจสอบภายใน

หัวหน้ากลุ่มงานคุ้มครองจริยธรรมกรมป่าไม้

กรมป่าไม้ ขอส่งสำเนาหนังสือสำนักบริหารกลาง ด่วนที่สุด ที่ ทส ๑๖๐๑.๘/๗๕๓ ลงวันที่ ๑๒ กุมภาพันธ์ ๒๕๖๓ เรื่อง รายงานการให้บริการข้อมูลข่าวสารและเรื่องร้องเรียน ประจำเดือน มกราคม ๒๕๖๓ พร้อมเอกสารที่เกี่ยวข้อง มาเพื่อโปรดทราบและเร่งรัดดำเนินการในส่วนที่เกี่ยวข้อง โดยให้หน่วยงานที่ยังไม่ได้ดำเนินการตามเรื่องร้องเรียนที่ค้างอยู่ระหว่างดำเนินการ ตั้งแต่ปี ๒๕๕๘ - ๒๕๖๒ ชี้แจงการดำเนินการที่ยังค้างในระบบให้กรมป่าไม้ทราบโดยด่วนต่อไป ทั้งนี้สามารถดาวน์โหลดรายละเอียดเอกสารแนบได้ทางเว็บไซต์กรมป่าไม้ หน้าเว็บเพจศูนย์บริการประชาชนกรมป่าไม้ <http://new.forest.go.th/service/> (รายงาน สถิติประจำเดือน)

(นายจิระศักดิ์ ชูความดี)  
รองอธิบดี ปฏิบัติราชการแทน  
อธิบดีกรมป่าไม้





**ด่วนที่สุด**

**บันทึกข้อความ**

ห้องรองอธิบดีกรมป่าไม้ (นายจิระศักดิ์)
เลขรับ..... ๗๑ ก
วันที่รับ..... ๑๒ กย ๒๕๖๓
เวลา..... ๐๗.๕๓

ส่วนราชการ... สำนักบริหารกลาง... ศูนย์บริการประชาชนกรมป่าไม้ โทร. ๕๐๕๓

ที่... ทส.๑๖๐๑.๘/..... ๕๕๓ ..... วันที่ ๑๒ กุมภาพันธ์ ๒๕๖๓

เรื่อง... รายงานการให้บริการข้อมูลข่าวสารและเรื่องร้องเรียน ประจำเดือน มกราคม ๒๕๖๓

เรียน อธิบดีกรมป่าไม้

ตามแนวทางในการดำเนินการเปิดเผยข้อมูลของทางราชการ ระบุให้รายงานการให้บริการข้อมูลข่าวสารของทางราชการให้ผู้บริหารทราบเป็นรายเดือนหรือรายไตรมาส นั้น

สำนักบริหารกลางขอเรียนว่าได้ตรวจสอบและสรุปผลการให้บริการข้อมูลข่าวสารและเรื่องร้องเรียน ประจำปีงบประมาณ พ.ศ. ๒๕๖๓ เดือนธันวาคม ๒๕๖๒ เรียบร้อยแล้ว ปรากฏว่ามีหน่วยงานที่มีเรื่องร้องเรียน ค้างอยู่ระหว่างดำเนินการ ดังนี้ (รายละเอียดตามเอกสารแนบ)

๑. สำนักจัดการป่าชุมชน ปี ๒๕๖๒ จำนวน ๒ เรื่อง
๒. สำนักส่งเสริมการปลูกป่า ปี ๒๕๖๓ จำนวน ๑ เรื่อง
๓. สำนักป้องกันรักษาป่าและควบคุมไฟป่า ปี ๒๕๖๓ จำนวน ๕ เรื่อง ปี ๒๕๖๒ จำนวน ๑๔ เรื่อง ปี ๒๕๖๑ จำนวน ๒๑ เรื่อง ปี ๒๕๖๐ จำนวน ๔๘ เรื่อง ปี ๒๕๕๙ จำนวน ๑๘ เรื่อง ปี ๒๕๕๘ จำนวน ๒ เรื่อง **รวมทั้งหมด จำนวน ๑๐๔ เรื่อง**
๔. สำนักจัดการที่ดินป่าไม้ ปี ๒๕๖๓ จำนวน ๑ เรื่อง ปี ๒๕๖๒ จำนวน ๒๐ เรื่อง ปี ๒๕๖๑ จำนวน ๑๘ เรื่อง ปี ๒๕๖๐ จำนวน ๑๐ เรื่อง ปี ๒๕๕๙ จำนวน ๒ เรื่อง **รวมทั้งหมด จำนวน ๕๑ เรื่อง**
๕. สำนักการอนุญาต ปี ๒๕๖๓ จำนวน ๓ เรื่อง ปี ๒๕๖๒ จำนวน ๙ เรื่อง ปี ๒๕๖๑ จำนวน ๑๐ เรื่อง ปี ๒๕๖๐ จำนวน ๓๒ เรื่อง ปี ๒๕๕๙ จำนวน ๓๓ เรื่อง ปี ๒๕๕๘ จำนวน ๑๒ เรื่อง **รวมทั้งหมด จำนวน ๙๙ เรื่อง**
๖. ศูนย์เทคโนโลยีสารสนเทศและการสื่อสาร ปี ๒๕๖๓ จำนวน ๑ เรื่อง
๗. สำนักจัดการทรัพยากรป่าไม้ที่ ๑ (เชียงใหม่) ปี ๒๕๖๓ จำนวน ๘ เรื่อง ปี ๒๕๖๒ จำนวน ๔ เรื่อง ปี ๒๕๖๑ จำนวน ๒ เรื่อง ปี ๒๕๖๐ จำนวน ๕ เรื่อง **รวมทั้งหมด จำนวน ๑๖ เรื่อง**
๘. สำนักจัดการทรัพยากรป่าไม้ที่ ๒ (เชียงราย) ปี ๒๕๖๓ จำนวน ๑ เรื่อง ปี ๒๕๖๒ จำนวน ๔ เรื่อง ปี ๒๕๖๑ จำนวน ๑ เรื่อง ปี ๒๕๖๐ จำนวน ๕ เรื่อง ปี ๒๕๕๙ จำนวน ๑ เรื่อง ปี ๒๕๕๘ จำนวน ๑ เรื่อง **รวมทั้งหมด จำนวน ๑๔ เรื่อง**
๙. สำนักจัดการทรัพยากรป่าไม้ที่ ๓ (ลำปาง) ปี ๒๕๖๓ จำนวน ๓ เรื่อง ปี ๒๕๖๒ จำนวน ๑ เรื่อง ปี ๒๕๖๐ จำนวน ๑ เรื่อง **รวมทั้งหมด จำนวน ๕ เรื่อง**
๑๐. สำนักจัดการทรัพยากรป่าไม้ที่ ๔ (ตาก) ปี ๒๕๖๓ จำนวน ๒ เรื่อง ปี ๒๕๖๒ จำนวน ๑ เรื่อง ปี ๒๕๖๐ จำนวน ๑ เรื่อง ปี ๒๕๕๘ จำนวน ๒ เรื่อง **รวมทั้งหมด จำนวน ๘ เรื่อง**
๑๑. สำนักจัดการทรัพยากรป่าไม้ที่ ๕ (สระบุรี) ปี ๒๕๖๓ จำนวน ๒ เรื่อง
๑๒. สำนักจัดการทรัพยากรป่าไม้ที่ ๖ (อุดรธานี) ปี ๒๕๖๓ จำนวน ๕ เรื่อง
๑๓. สำนักจัดการทรัพยากรป่าไม้ที่ ๗ (ขอนแก่น) ปี ๒๕๖๓ จำนวน ๑ เรื่อง ปี ๒๕๖๒ จำนวน ๕ เรื่อง **รวมทั้งหมด จำนวน ๖ เรื่อง**
๑๔. สำนักจัดการทรัพยากรป่าไม้ที่ ๘ (นครราชสีมา) ปี ๒๕๖๓ จำนวน ๘ เรื่อง ปี ๒๕๖๒ จำนวน ๑๐ เรื่อง ปี ๒๕๖๑ จำนวน ๒ เรื่อง ปี ๒๕๖๐ จำนวน ๑ เรื่อง ปี ๒๕๕๙ จำนวน ๑ เรื่อง **รวมทั้งหมด จำนวน ๒๒ เรื่อง**

๑๕ สำนักจัดการ...



๑๕. สำนักจัดการทรัพยากรป่าไม้ที่ ๙ (ชลบุรี) ปี ๒๕๖๓ จำนวน ๕ เรื่อง ปี ๒๕๖๒ จำนวน ๔ เรื่อง ปี ๒๕๖๑ จำนวน ๒ เรื่อง ปี ๒๕๖๐ จำนวน ๑ เรื่อง ปี ๒๕๕๙ จำนวน ๑ เรื่อง **รวมทั้งหมด จำนวน ๑๓ เรื่อง**
๑๖. สำนักจัดการทรัพยากรป่าไม้ที่ ๑๐ (ราชบุรี) ปี ๒๕๖๓ จำนวน ๗ เรื่อง ปี ๒๕๖๒ จำนวน ๔ เรื่อง ปี ๒๕๖๑ จำนวน ๒ เรื่อง ปี ๒๕๕๘ จำนวน ๑ เรื่อง **รวมทั้งหมด จำนวน ๑๔ เรื่อง**
๑๗. สำนักจัดการทรัพยากรป่าไม้ที่ ๑๑ (สุราษฎร์ธานี) ปี ๒๕๖๓ จำนวน ๖ เรื่อง ปี ๒๕๖๒ จำนวน ๓ เรื่อง **รวมทั้งหมด จำนวน ๑๒ เรื่อง**
๑๘. สำนักจัดการทรัพยากรป่าไม้ที่ ๑๒ (นครศรีธรรมราช) ปี ๒๕๖๓ จำนวน ๒ เรื่อง ปี ๒๕๖๒ จำนวน ๓ เรื่อง ปี ๒๕๖๑ จำนวน ๓ เรื่อง ปี ๒๕๖๐ จำนวน ๓ เรื่อง **รวมทั้งหมด จำนวน ๑๑ เรื่อง**
๑๙. สำนักจัดการทรัพยากรป่าไม้ที่ ๑๓ (สงขลา) ปี ๒๕๖๓ จำนวน ๒ เรื่อง ปี ๒๕๖๒ จำนวน ๔ เรื่อง ปี ๒๕๖๑ จำนวน ๑ เรื่อง ปี ๒๕๖๐ จำนวน ๑ เรื่อง ปี ๒๕๕๙ จำนวน ๑ เรื่อง **รวมทั้งหมด จำนวน ๘ เรื่อง**
๒๐. สำนักจัดการทรัพยากรป่าไม้ที่ ๑ สาขาแม่ฮ่องสอน ปี ๒๕๖๓ จำนวน ๓ เรื่อง ปี ๒๕๖๒ จำนวน ๔ เรื่อง ปี ๒๕๖๑ จำนวน ๒ เรื่อง ปี ๒๕๖๐ จำนวน ๑ เรื่อง **รวมทั้งหมด จำนวน ๑๐ เรื่อง**
๒๑. สำนักจัดการทรัพยากรป่าไม้ที่ ๓ สาขาแพร่ ปี ๒๕๖๓ จำนวน ๕ เรื่อง ปี ๒๕๖๑ จำนวน ๑ เรื่อง ปี ๒๕๖๐ จำนวน ๓ เรื่อง **รวมทั้งหมด จำนวน ๘ เรื่อง**
๒๒. สำนักจัดการทรัพยากรป่าไม้ที่ ๔ สาขานครสวรรค์ ปี ๒๕๖๓ จำนวน ๓ เรื่อง
๒๓. สำนักจัดการทรัพยากรป่าไม้ที่ ๔ สาขาพิษณุโลก ปี ๒๕๖๓ จำนวน ๑ เรื่อง
๒๔. สำนักจัดการทรัพยากรป่าไม้ที่ ๖ สาขานครพนม ปี ๒๕๖๓ จำนวน ๒ เรื่อง
๒๕. สำนักจัดการทรัพยากรป่าไม้ที่ ๗ สาขาอุบลราชธานี ปี ๒๕๖๓ จำนวน ๓ เรื่อง ปี ๒๕๖๒ จำนวน ๕ เรื่อง ปี ๒๕๕๙ จำนวน ๔ เรื่อง ปี ๒๕๕๘ จำนวน ๑ เรื่อง **รวมทั้งหมด จำนวน ๑๑ เรื่อง**
๒๖. สำนักจัดการทรัพยากรป่าไม้ที่ ๙ สาขาปราจีนบุรี ปี ๒๕๖๓ จำนวน ๒ เรื่อง ปี ๒๕๖๒ จำนวน ๕ เรื่อง ปี ๒๕๖๑ จำนวน ๒ เรื่อง ปี ๒๕๖๐ จำนวน ๑ เรื่อง **รวมทั้งหมด จำนวน ๑๐ เรื่อง**
๒๗. สำนักจัดการทรัพยากรป่าไม้ที่ ๑๐ สาขาเพชรบุรี ปี ๒๕๖๓ จำนวน ๒ เรื่อง ปี ๒๕๖๒ จำนวน ๑ เรื่อง **รวมทั้งหมด จำนวน ๒ เรื่อง**
๒๘. สำนักจัดการทรัพยากรป่าไม้ที่ ๑๒ สาขากระบี่ ปี ๒๕๖๓ จำนวน ๘ เรื่อง ปี ๒๕๖๒ จำนวน ๓ เรื่อง **รวมทั้งหมด จำนวน ๗ เรื่อง**
๒๙. สำนักจัดการทรัพยากรป่าไม้ที่ ๑๓ สาขานราธิวาส ปี ๒๕๖๒ จำนวน ๑ เรื่อง

เพื่อให้การดำเนินงานเกี่ยวกับเรื่องร้องเรียนเป็นไปอย่างมีประสิทธิภาพ จึงเห็นสมควรแจ้งเวียนให้หน่วยงานที่เกี่ยวข้องเร่งรัดดำเนินการ โดยให้หน่วยงานที่ยังไม่ได้ดำเนินการตามเรื่องร้องเรียนที่ค้างอยู่ระหว่างดำเนินการ ตั้งแต่ปี ๒๕๕๘ - ๒๕๖๒ ชี้แจงการดำเนินการที่ยังค้างในระบบให้กรมป่าไม้ทราบโดยด่วนต่อไป

จึงเรียนมาเพื่อโปรดทราบและพิจารณา หากเห็นชอบขอได้โปรดลงนามในหนังสือที่แนบมาพร้อมนี้

ลงนามแล้ว



๑๒ กพ. ๒๕๖๓

(นายจิระศักดิ์ ชูความดี)

รองอธิบดี ปฏิบัติราชการแทน

อธิบดีกรมป่าไม้



(นายฐิติพันธ์ จุจันทรโชติ)

ผู้อำนวยการสำนักบริหารกลาง

## สถิติเรื่องร้องเรียนของศูนย์บริการประชาชนกรมป่าไม้ ประจำปีงบประมาณ พ.ศ.2563

ลำดับที่	เรื่องร้องเรียน	ประจำเดือน												
		ต.ค.62	พ.ย.62	ธ.ค.62	ม.ค.63	ก.พ.63	มี.ค.63	เม.ย.63	พ.ค.63	มิ.ย.63	ก.ค.63	ส.ค.63	ก.ย.63	รวมทั้งสิ้น
1	ระบบเรื่องร้องเรียนของกรมป่าไม้	15	19	22	13	0	0	0	0	0	0	0	0	69
2	สำนักนายกรัฐมนตรี้/(1111)	0	0	0	0	0	0	0	0	0	0	0	0	0
3	รัฐสภา (กระทู้/ข้อหาเรือ)	3	0	0	1	0	0	0	0	0	0	0	0	4
4	กระทรวงทรัพยากรธรรมชาติและ(ระบบ e-petition)	19	14	12	12	0	0	0	0	0	0	0	0	57
5	คลินิกรับเรื่องร้องทุกข์ ทส.	0	0	0	0	0	0	0	0	0	0	0	0	0
6	อื่นๆ (เช่น หนังสือบันทึก, ศูนย์บริการกรมอุทยานแห่งชาติฯ)	0	0	0	0	0	0	0	0	0	0	0	0	0
	<b>รวมทั้งสิ้น</b>	<b>37</b>	<b>33</b>	<b>34</b>	<b>26</b>	<b>0</b>	<b>0</b>	<b>0</b>	<b>0</b>	<b>0</b>	<b>0</b>	<b>0</b>	<b>0</b>	<b>130</b>

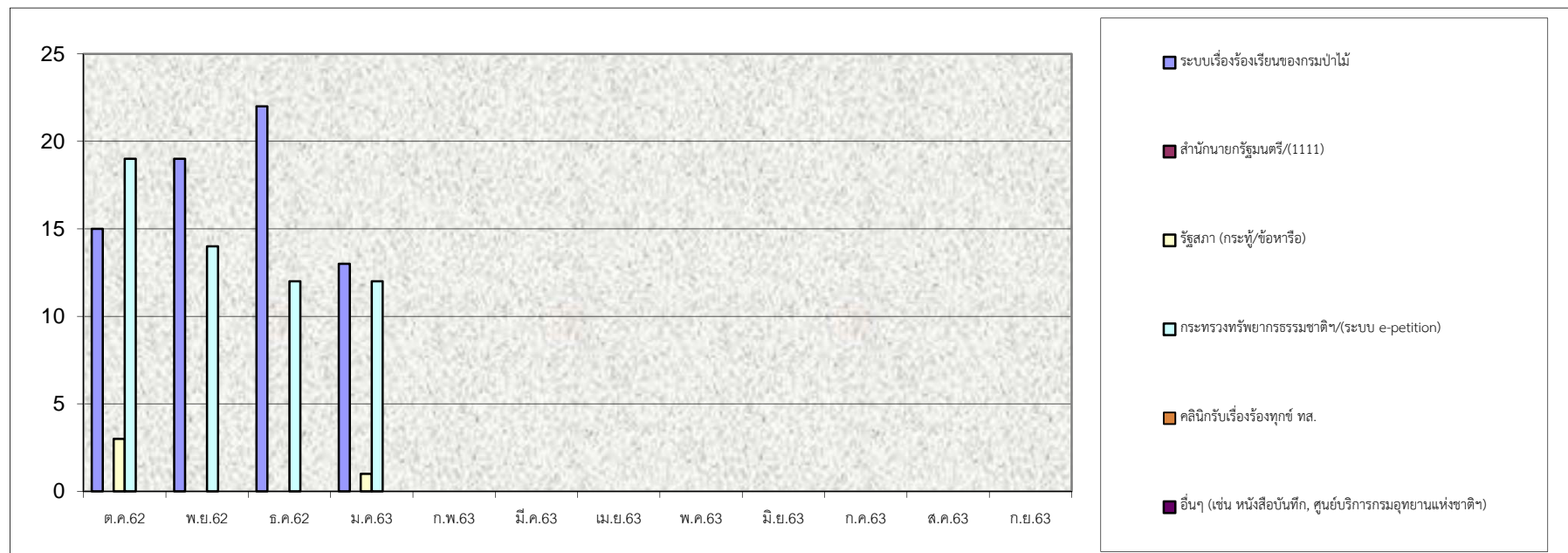

สถิติการให้บริการข้อมูลข่าวสารของศูนย์บริการประชาชนกรมป่าไม้ ประจำปีงบประมาณ พ.ศ.2563

ลำดับที่	การให้บริการ	ประจำเดือน												
		ต.ค.62	พ.ย.62	ธ.ค.62	ม.ค.63	ก.พ.63	มี.ค.63	เม.ย.63	พ.ค.63	มิ.ย.63	ก.ค.63	ส.ค.63	ก.ย.63	รวมทั้งสิ้น
1	ผู้ขอรับบริการข้อมูลสิ่งพิมพ์ เอกสารเผยแพร่วิชาการป่าไม้	0	0	1	2	0	0	0	0	0	0	0	0	3
2	ผู้ขอรับบริการข้อมูลทางโทรศัพท์/ ณ ศูนย์บริการฯ	98	107	95	104	0	0	0	0	0	0	0	0	404
3	ผู้ขอรับบริการข้อมูลอิเล็กทรอนิกส์	0	0	0	0	0	0	0	0	0	0	0	0	0
4	ผู้ขอรับบริการข้อมูลข่าวสารทางราชการของกรมป่าไม้ (ตาม พ.ร.บ.ข้อมูลข่าวสารของราชการ พ.ศ. 2540)	1	0	0	0	0	0	0	0	0	0	0	0	1
	<b>รวมทั้งสิ้น</b>	<b>99</b>	<b>107</b>	<b>96</b>	<b>106</b>	<b>0</b>	<b>0</b>	<b>0</b>	<b>0</b>	<b>0</b>	<b>0</b>	<b>0</b>	<b>0</b>	<b>408</b>

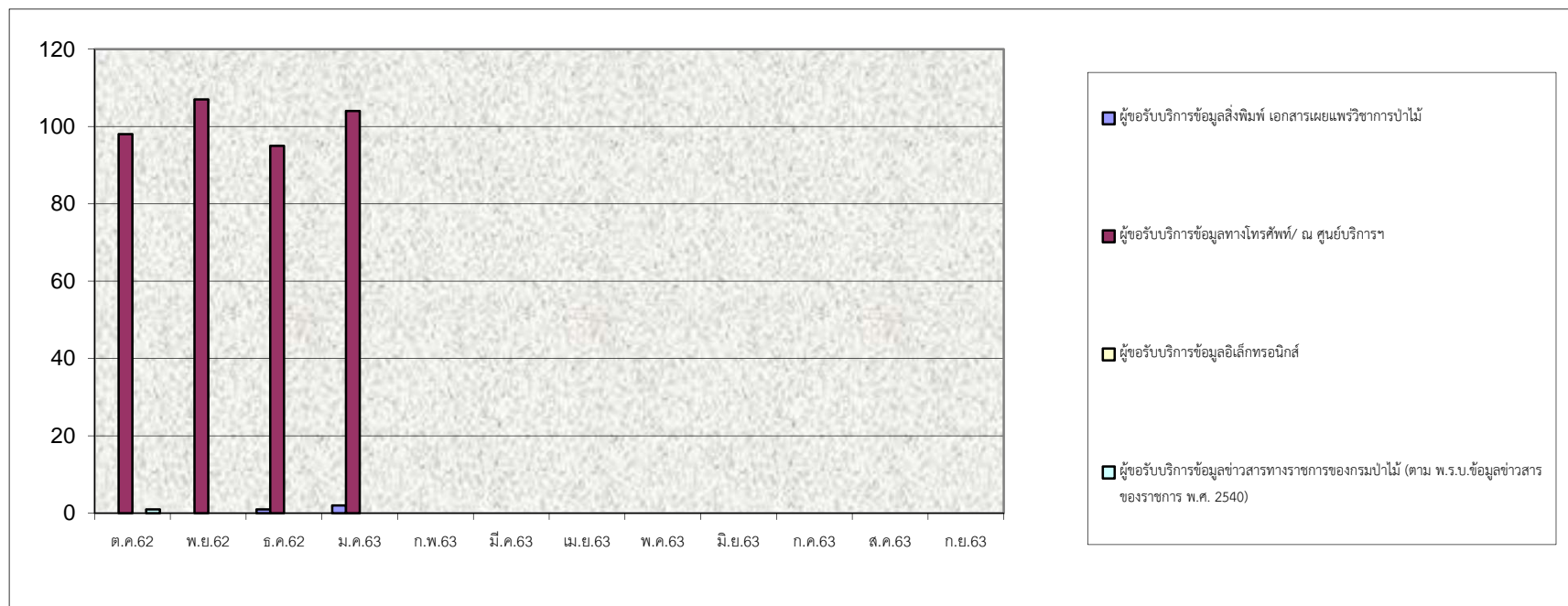

สรุปเรื่องร้องเรียนของศูนย์บริการประชาชนกรมป่าไม้ ประจำปีงบประมาณ พ.ศ.2558 - พ.ศ.2563 (ข้อมูล ณ วันที่ 31 มกราคม 2563)

ลำดับที่	ประเภทเรื่องร้องเรียน	พ.ศ. 2563			พ.ศ. 2562			พ.ศ. 2561			พ.ศ. 2560			พ.ศ. 2559			พ.ศ. 2558		
		รวม	ดำเนินการแล้วเสร็จ	อยู่ระหว่างดำเนินการ	รวม	ดำเนินการแล้วเสร็จ	อยู่ระหว่างดำเนินการ	รวม	ดำเนินการแล้วเสร็จ	อยู่ระหว่างดำเนินการ	รวม	ดำเนินการแล้วเสร็จ	อยู่ระหว่างดำเนินการ	รวม	ดำเนินการแล้วเสร็จ	อยู่ระหว่างดำเนินการ	รวม	ดำเนินการแล้วเสร็จ	อยู่ระหว่างดำเนินการ
1	ให้ข้อมูลและแจ้งเบาะแส	73	31	42	179	147	32	131	112	19	189	156	33	137	128	9	251	248	3
2	เรื่องร้องเรียนเกี่ยวกับเจ้าหน้าที่และภารกิจของกรมป่าไม้	49	9	40	138	85	53	112	77	35	194	129	65	203	153	50	118	104	14
3	กระทู้ ข้อนหาหรือ	5	2	3	4	3	1	0	0	0	0	0	0	0	0	0	0	0	0
4	อื่นๆ (เช่น ขอคำปรึกษา เสนอความคิดเห็น ข้อเสนอแนะฯ)	3	0	3	27	24	3	34	32	2	78	77	1	19	18	1	36	35	1
รวมทั้งสิ้น		130	42	88	348	259	89	277	221	56	461	362	99	359	299	60	405	387	18
คิดเป็นร้อยละ(%)		100.00%	32.31%	67.69%	100.00%	74.43%	25.57%	100.00%	79.78%	20.22%	100.00%	78.52%	21.48%	100.00%	83.29%	16.71%	100.00%	95.56%	4.44%

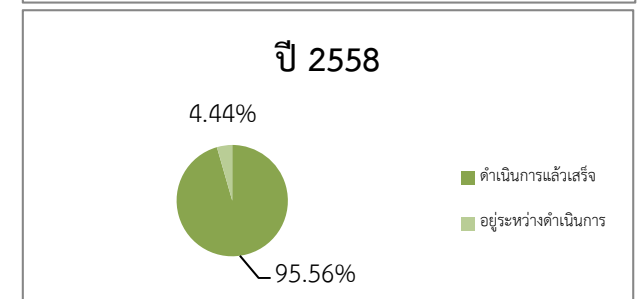
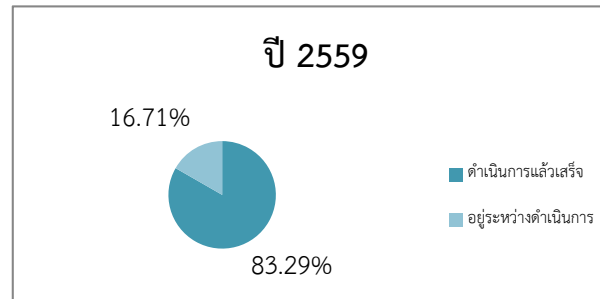
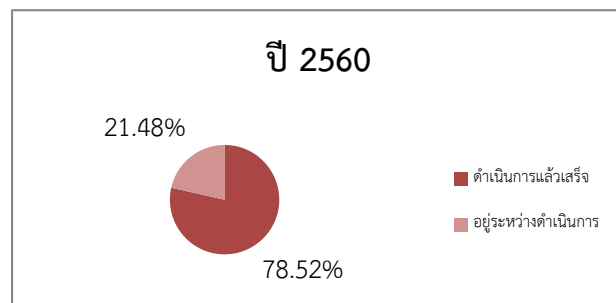
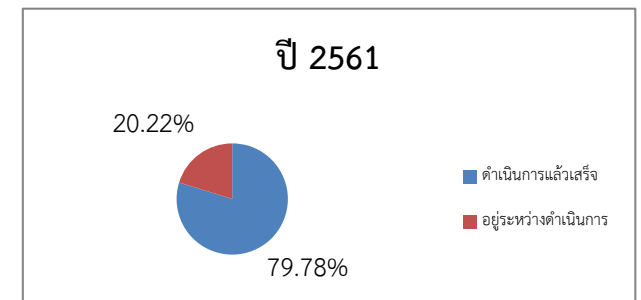
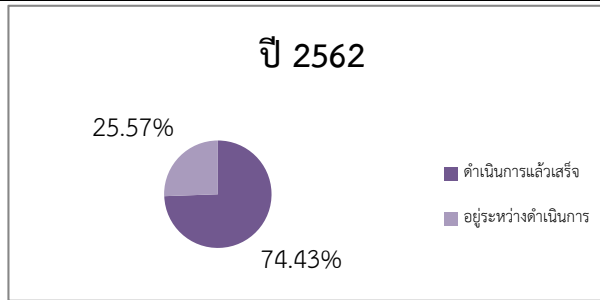
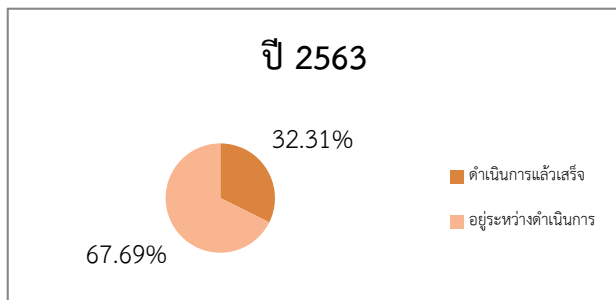



## สรุปเรื่องร้องเรียนของศูนย์บริการประชาชนกรมป่าไม้ ประจำปีงบประมาณ พ.ศ.2558 - พ.ศ.2563 (ข้อมูล ณ วันที่ 31 มกราคม 2563)

ลำดับที่	ประเภทเรื่องร้องเรียน	พ.ศ. 2563		พ.ศ. 2562		พ.ศ. 2561		พ.ศ. 2560		พ.ศ. 2559		พ.ศ. 2558	
		จำนวน/เรื่อง	คิดเป็นร้อยละ(%)	จำนวน/เรื่อง	คิดเป็นร้อยละ(%)	จำนวน/เรื่อง	คิดเป็นร้อยละ(%)	จำนวน/เรื่อง	คิดเป็นร้อยละ(%)	จำนวน/เรื่อง	คิดเป็นร้อยละ(%)	จำนวน/เรื่อง	คิดเป็นร้อยละ(%)
1	ให้ข้อมูลและแจ้งเบาะแส	73	56.15%	179	51.44%	131	47.29%	189	41.00%	137	38.16%	251	61.98%
2	เรื่องร้องเรียนเกี่ยวกับเจ้าหน้าที่และภารกิจของกรมป่าไม้	49	37.69%	138	39.66%	112	40.43%	194	42.08%	203	56.55%	118	29.14%
3	กระตุ้ ข้อหาหรือ	5	3.85%	4	1.15%	0	0.00%	0	0.00%	0	0.00%	0	0.00%
4	อื่นๆ (เช่น ขอคำปรึกษา เสนอความคิดเห็น ข้อเสนอแนะฯ)	3	2.31%	27	7.76%	34	12.27%	78	8.95%	19	5.29%	36	8.89%
<b>รวมทั้งสิ้น</b>		<b>130</b>	<b>100.00%</b>	<b>348</b>	<b>100.00%</b>	<b>277</b>	<b>100.00%</b>	<b>461</b>	<b>100.00%</b>	<b>359</b>	<b>100.00%</b>	<b>405</b>	<b>100.00%</b>

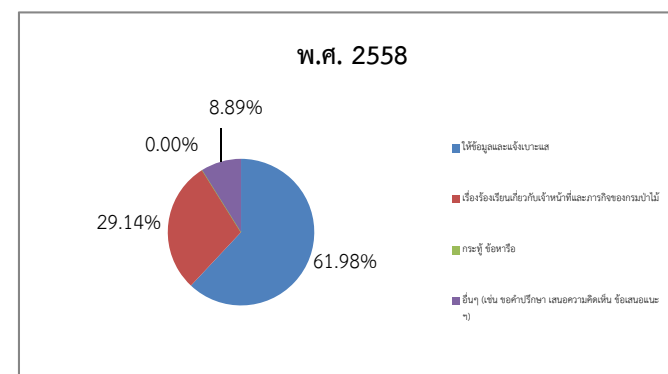
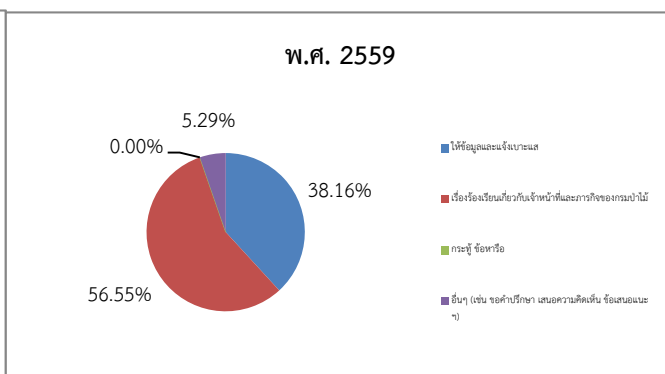
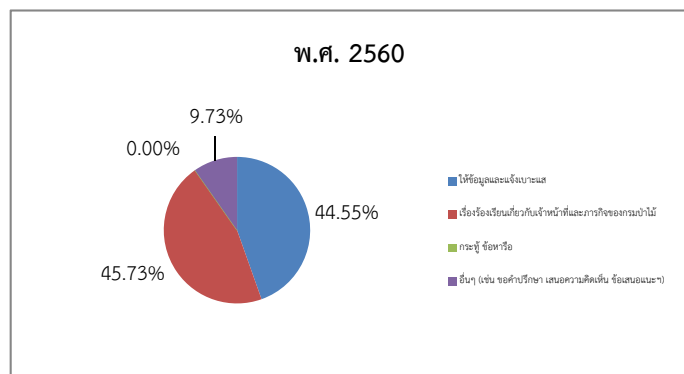
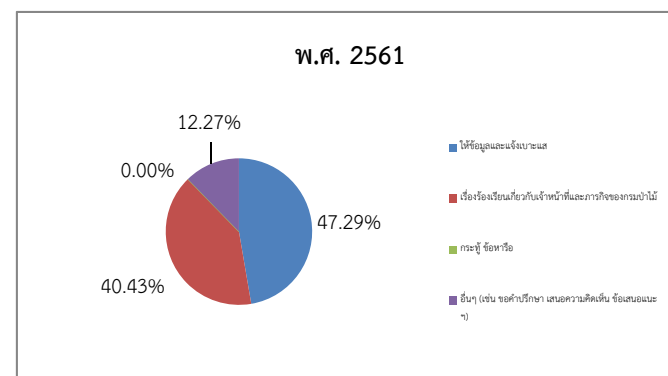
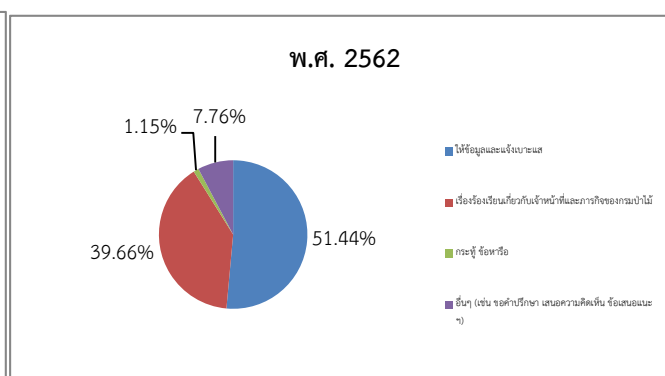
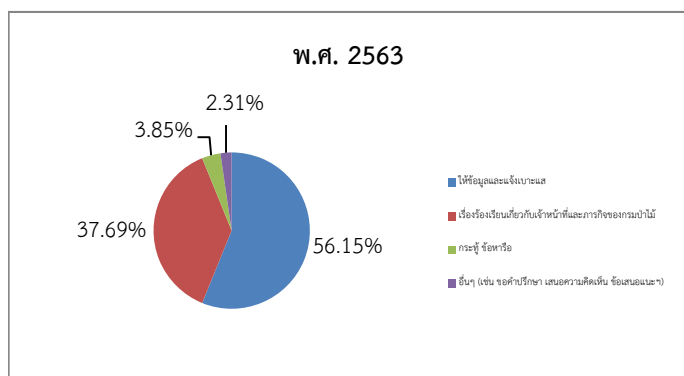

ตาราง สถิติการให้บริการข้อมูลข่าวสารของศูนย์ข้อมูลข่าวสาร ประจำปีงบประมาณ พ.ศ. 2563  
 ประจำเดือน มกราคม 2563 (ข้อมูลวันที่ 31 มกราคม 2563)

รายการผู้ขอรับบริการ	(1) ผู้รับบริการสะสม	(2) ผู้รับบริการ (ม.ค.63)	(1+2) รวม
1. ผู้ขอรับบริการข้อมูลสิ่งพิมพ์ เอกสารเผยแพร่วิชาการป่าไม้	1	2	3
2. ผู้ขอรับบริการข้อมูลทางโทรศัพท์/ศูนย์บริการฯ	300	104	404
3. ผู้ขอรับบริการข้อมูลอิเล็กทรอนิกส์	0	0	0
4. ผู้ขอรับบริการข้อมูลข่าวสารทางราชการของกรมป่าไม้ (ตาม พ.ร.บ.ข้อมูลข่าวสารของราชการ พ.ศ.2540)	1	0	1
รวมทั้งหมด	302	104	408



ตาราง สถิติเรื่องร้องเรียน ประจำปีงบประมาณ พ.ศ. 2563 ประจำเดือน มกราคม 2563 (ข้อมูลวันที่ 31 มกราคม 2563)

ช่องทางการร้องเรียน	(1) เรื่องร้องเรียน สะสม	(2) เรื่องร้องเรียน ประจำเดือน (ม.ค.63)	(1)+(2) รวม*	ดำเนินการ พร้อมรายงาน แล้วเสร็จ	อยู่ระหว่าง ดำเนินการ
ระบบเรื่องร้องเรียนของกรมป่าไม้	56	13	69	28	41
สำนักนายกรัฐมนตรี / (1111)	0	0	0	0	0
รัฐสภา / กระทั่ง ข้อหาหรือ สว. สส.	3	1	4	2	2
กระทรวงทรัพยากรธรรมชาติและ (ระบบ e-Petition)	45	12	57	12	45
คลินิกรับเรื่องร้องทุกข์ ทส.	0	0	0	0	0
อื่นๆ	0	0	0	0	0
รวมทั้งหมด	104	26	130	42	88

หมายเหตุ \* รายละเอียดตามเอกสารแนบ 1

(ดาวน์โหลดเอกสารได้ทางเว็บไซต์กรมป่าไม้ หน้าเว็บเพจศูนย์บริการประชาชนกรมป่าไม้ <http://new.forest.go.th/service/>

หัวข้อรายงานสถิติประจำเดือน)

ตาราง สถิติเรื่องร้องเรียน ประจำปีงบประมาณ พ.ศ. 2562 (เรื่องอยู่ระหว่างดำเนินการค้างข้ามปี) (ข้อมูลวันที่ 31 มกราคม 2563)

ช่องทางการร้องเรียน	(1) เรื่องร้องเรียนทั้งหมด (ต.ค.60-ก.ย.62)	(2) ดำเนินการพร้อม รายงานแล้วเสร็จ (ต.ค.60-ก.ย.62)	(1) - (2) = (3) อยู่ระหว่างดำเนินการ (ข้ามปี)	(4) เรื่องดำเนินการแล้วเสร็จ (ต.ค.62-ม.ค.63)	(3) - (4) เรื่องร้องเรียนค้างปี คงเหลือ**
ระบบเรื่องร้องเรียนของกรมป่าไม้	166	118	48	24	24
สำนักนายกรัฐมนตรี / (1111)	0	0	0	0	0
รัฐสภา / กระตู้ ข้อหรือ สว. สส.	4	2	2	1	1
กระทรวงทรัพยากรธรรมชาติ / (ระบบ e-Petition)	178	95	83	19	64
คลินิกกับเรื่องร้องทุกข์ ทส.	0	0	0	0	0
อื่นๆ	0	0	0	0	0
<b>รวมทั้งหมด</b>	<b>348</b>	<b>215</b>	<b>133</b>	<b>44</b>	<b>89</b>

หมายเหตุ \*\* รายละเอียดตามเอกสารแนบ 2

(ดาวน์โหลดเอกสารได้ทางเว็บไซต์กรมป่าไม้ หน้าเว็บเพจศูนย์บริการประชาชนกรมป่าไม้ <http://new.forest.go.th/service/>

หัวข้อรายงานสถิติประจำเดือน)

ตาราง สถิติเรื่องร้องเรียน ประจำปีงบประมาณ พ.ศ. 2561 (เรื่องอยู่ระหว่างดำเนินการค้างข้ามปี) (ข้อมูลวันที่ 31 มกราคม 2563)

ช่องทางการร้องเรียน	(1) เรื่องร้องเรียนทั้งหมด (ต.ค.60-ก.ย.61)	(2) ดำเนินการพร้อม รายงานแล้วเสร็จ (ต.ค.60-ก.ย.62)	(1) - (2) = (3) อยู่ระหว่างดำเนินการ (ข้ามปี)	(4) เรื่องดำเนินการแล้วเสร็จ (ต.ค.62-ม.ค.63)	(3) - (4) เรื่องร้องเรียนค้างปี คงเหลือ***
ระบบเรื่องร้องเรียนของกรมป่าไม้	82	71	11	1	10
สำนักนายกรัฐมนตรี / (1111)	0	0	0	0	0
รัฐสภา / กระตู้ ข้อหาหรือ สว. สส.	0	0	0	0	0
กระทรวงทรัพยากรธรรมชาติ / (ระบบ e-Petition)	195	148	47	1	46
คลินิกกับเรื่องร้องทุกข์ ทส.	0	0	0	0	0
อื่นๆ	0	0	0	0	0
<b>รวมทั้งหมด</b>	<b>277</b>	<b>219</b>	<b>58</b>	<b>2</b>	<b>56</b>

หมายเหตุ \*\*\* รายละเอียดตามเอกสารแนบ 3

(ดาวน์โหลดเอกสารได้ทางเว็บไซต์กรมป่าไม้ หน้าเว็บเพจศูนย์บริการประชาชนกรมป่าไม้ <http://new.forest.go.th/service/>

หัวข้อรายงานสถิติประจำเดือน)



ตาราง สถิติเรื่องร้องเรียน ประจำปีงบประมาณ พ.ศ. 2560 (เรื่องอยู่ระหว่างดำเนินการค้างข้ามปี) (ข้อมูลวันที่ 31 มกราคม 2563)

ช่องทางการร้องเรียน	(1) เรื่องร้องเรียนทั้งหมด (ต.ค.59-ก.ย.60)	(2) ดำเนินการพร้อม รายงานแล้วเสร็จ (ต.ค.59-ก.ย.62)	(1) - (2) = (3) อยู่ระหว่างดำเนินการ (ข้ามปี)	(4) เรื่องดำเนินการแล้วเสร็จ (ต.ค.62-ม.ค.63)	(3) - (4) เรื่องร้องเรียนค้างปี คงเหลือ****
ระบบเรื่องร้องเรียนของกรมป่าไม้	86	78	8	2	6
สำนักนายกรัฐมนตรี / (1111)	0	0	0	0	0
รัฐสภา / กระตู้ ข้อหรือ สว. สส.	0	0	0	0	0
กระทรวงทรัพยากรธรรมชาติ / (ระบบ e-Petition)	375	278	97	4	93
คลินิกรับเรื่องร้องทุกข์ ทส.	0	0	0	0	0
อื่นๆ	0	0	0	0	0
<b>รวมทั้งหมด</b>	<b>461</b>	<b>356</b>	<b>105</b>	<b>6</b>	<b>99</b>

หมายเหตุ \*\*\*\* รายละเอียดตามเอกสารแนบ 4

(ดาวน์โหลดเอกสารได้ทางเว็บไซต์กรมป่าไม้ หน้าเว็บเพจศูนย์บริการประชาชนกรมป่าไม้ <http://new.forest.go.th/service/>

หัวข้อรายงานสถิติประจำเดือน)

ตาราง สถิติเรื่องร้องเรียน ประจำปีงบประมาณ พ.ศ. 2559 (เรื่องอยู่ระหว่างดำเนินการค้างข้ามปี) (ข้อมูลวันที่ 31 มกราคม 2563)

ช่องทางการร้องเรียน	(1) เรื่องร้องเรียนทั้งหมด (ต.ค.58-ก.ย.59)	(2) ดำเนินการพร้อม รายงานแล้วเสร็จ (ต.ค.58-ก.ย.62)	(1) - (2) = (3) อยู่ระหว่างดำเนินการ (ข้ามปี)	(4) เรื่องดำเนินการแล้วเสร็จ (ต.ค.62-ม.ค.63)	(3) - (4) เรื่องร้องเรียนค้างปี คงเหลือ*****
ระบบเรื่องร้องเรียนของกรมป่าไม้	107	99	8	3	5
สำนักนายกรัฐมนตรี / (1111)	0	0	0	0	0
รัฐสภา / กระตู้ ข้อหาหรือ สว. สส.	0	0	0	0	0
กระทรวงทรัพยากรธรรมชาติ / (ระบบ e-Petition)	252	194	58	3	55
คลินิกกับเรื่องร้องทุกข์ ทส.	0	0	0	0	0
อื่นๆ	0	0	0	0	0
<b>รวมทั้งหมด</b>	<b>359</b>	<b>293</b>	<b>66</b>	<b>6</b>	<b>60</b>

หมายเหตุ \*\*\*\*\* รายละเอียดตามเอกสารแนบ 5

(ดาวน์โหลดเอกสารได้ทางเว็บไซต์กรมป่าไม้ หน้าเว็บเพจศูนย์บริการประชาชนกรมป่าไม้ <http://new.forest.go.th/service/>

หัวข้อรายงานสถิติประจำเดือน)

ตาราง สถิติเรื่องร้องเรียน ประจำปีงบประมาณ พ.ศ. 2558 (เรื่องอยู่ระหว่างดำเนินการค้างข้ามปี) (ข้อมูลวันที่ 31 มกราคม 2563)

ช่องทางการร้องเรียน	(1) เรื่องร้องเรียนทั้งหมด (ต.ค.57-ก.ย.58)	(2) ดำเนินการพร้อม รายงานแล้วเสร็จ (ต.ค.58-ก.ย.62)	(1) - (2) = (3) อยู่ระหว่างดำเนินการ (ข้ามปี)	(4) เรื่องดำเนินการแล้วเสร็จ (ต.ค.62-ม.ค.63)	(3) - (4) เรื่องร้องเรียนค้างปี คงเหลือ*****
ระบบเรื่องร้องเรียนของกรมป่าไม้	129	127	2	0	2
สำนักนายกรัฐมนตรี / (1111)	0	0	0	0	0
รัฐสภา / กระตู้ ข้อหาหรือ สว. สส.	0	0	0	0	0
กระทรวงทรัพยากรธรรมชาติ / (ระบบ e-Petition)	276	257	19	3	16
คลินิกกับเรื่องร้องทุกข์ ทส.	0	0	0	0	0
อื่นๆ	0	0	0	0	0
<b>รวมทั้งหมด</b>	<b>405</b>	<b>384</b>	<b>21</b>	<b>0</b>	<b>18</b>

หมายเหตุ \*\*\*\*\* รายละเอียดตามเอกสารแนบ 6

(ดาวน์โหลดเอกสารได้ทางเว็บไซต์กรมป่าไม้ หน้าเว็บเพจศูนย์บริการประชาชนกรมป่าไม้ <http://new.forest.go.th/service/>

หัวข้อรายงานสถิติประจำเดือน)



สรุปรายงานเรื่องร้องเรียน (รายสำนัก) ประจำปีงบประมาณ พ.ศ. 2563 เดือน มกราคม 2563 (ข้อมูล ณ วันที่ 31 มกราคม 2563)

ศูนย์บริการประชาชนกรมป่าไม้ สำนักแผนงานและสารสนเทศ

หน่วยงานที่รับผิดชอบ	จำนวนเรื่องร้องเรียน (เรื่อง)	อยู่ระหว่างดำเนินการ (เรื่อง)	ดำเนินการแล้วเสร็จพร้อมรายงาน (เรื่อง)
สำนักบริหารกลาง	0	0	0
สำนักแผนงานและสารสนเทศ	0	0	0
สำนักจัดการป่าชุมชน	0	0	0
สำนักส่งเสริมการปลูกป่า	2	1	1
สำนักป้องกันรักษาป่าและควบคุมไฟป่า	2	1	1
สำนักจัดการที่ดินป่าไม้	5	5	0
สำนักวิจัยและพัฒนาการป่าไม้	0	0	0
สำนักการอนุญาต	6	3	3
สำนักเศรษฐกิจการป่าไม้	2	0	2
สำนักกฎหมาย	0	0	0
สำนักโครงการพระราชดำริและกิจกรรมพิเศษ	0	0	0
สำนักการป่าไม้ต่างประเทศ	0	0	0
กลุ่มพัฒนาระบบบริหาร	0	0	0
ศูนย์เทคโนโลยีสารสนเทศและการสื่อสาร	1	1	0
กลุ่มตรวจสอบภายใน	0	0	0
สำนักจัดการทรัพยากรป่าไม้ที่ 1 (เชียงใหม่)	8	8	0
สำนักจัดการทรัพยากรป่าไม้ที่ 2 (เชียงราย)	1	1	0
สำนักจัดการทรัพยากรป่าไม้ที่ 3 (ลำปาง)	6	3	3
สำนักจัดการทรัพยากรป่าไม้ที่ 4 (ตาก)	5	2	3
สำนักจัดการทรัพยากรป่าไม้ที่ 5 (สระบุรี)	6	2	4
สำนักจัดการทรัพยากรป่าไม้ที่ 6 (อุดรธานี)	5	5	0
สำนักจัดการทรัพยากรป่าไม้ที่ 7 (ขอนแก่น)	2	0	2
สำนักจัดการทรัพยากรป่าไม้ที่ 8 (นครราชสีมา)	9	8	1
สำนักจัดการทรัพยากรป่าไม้ที่ 9 (ชลบุรี)	8	5	3
สำนักจัดการทรัพยากรป่าไม้ที่ 10 (ราชบุรี)	8	7	1
สำนักจัดการทรัพยากรป่าไม้ที่ 11 (สุราษฎร์ธานี)	11	6	5
สำนักจัดการทรัพยากรป่าไม้ที่ 12 (นครศรีธรรมราช)	3	2	1
สำนักจัดการทรัพยากรป่าไม้ที่ 13 (สงขลา)	2	2	0
สำนักจัดการทรัพยากรป่าไม้ที่ 1 สาขาแม่ฮ่องสอน	3	3	0
สำนักจัดการทรัพยากรป่าไม้ที่ 3 สาขาแพร่	11	5	6
สำนักจัดการทรัพยากรป่าไม้ที่ 4 สาขานครสวรรค์	6	3	3
สำนักจัดการทรัพยากรป่าไม้ที่ 4 สาขาพิษณุโลก	2	1	1
สำนักจัดการทรัพยากรป่าไม้ที่ 6 สาขานครพนม	2	0	2
สำนักจัดการทรัพยากรป่าไม้ที่ 7 สาขาอุบลราชธานี	4	3	1
สำนักจัดการทรัพยากรป่าไม้ที่ 9 สาขาปราจีนบุรี	3	2	1
สำนักจัดการทรัพยากรป่าไม้ที่ 10 สาขาเพชรบุรี	2	2	0
สำนักจัดการทรัพยากรป่าไม้ที่ 12 สาขากระบี่	9	8	1
สำนักจัดการทรัพยากรป่าไม้ที่ 13 สาขานราธิวาส	0	0	0
หน่วยงานอื่น : กรมอุทยานแห่งชาติ สัตว์ป่า และพันธุ์พืช	0	0	0
รวม	130	88	42

หมายเหตุ : เรื่องร้องเรียนบางเรื่องมีหน่วยงานที่เกี่ยวข้องมากกว่าหนึ่งหน่วยงาน

ทั้งนี้ สามารถดาวน์โหลดรายละเอียดได้ทางเว็บเพจของศูนย์บริการประชาชนกรมป่าไม้ <http://new.forest.go.th/service/> หัวข้อรายงานสถิติประจำเดือน

สรุปรายงานเรื่องร้องเรียน (รายสำนัก) ประจำปีงบประมาณ พ.ศ. 2562 (ข้อมูลอัปเดตถึงวันที่ 31 มกราคม 2563)

ศูนย์บริการประชาชนกรมป่าไม้ สำนักแผนงานและสารสนเทศ

หน่วยงานที่รับผิดชอบ	จำนวนเรื่องร้องเรียน (เรื่อง)	อยู่ระหว่างดำเนินการ (เรื่อง)	ดำเนินการแล้วเสร็จพร้อมรายงาน (เรื่อง)
สำนักบริหารกลาง	3	0	3
สำนักแผนงานและสารสนเทศ	4	0	4
สำนักจัดการป่าชุมชน	5	2	3
สำนักส่งเสริมการปลูกป่า	7	0	7
สำนักป้องกันรักษาป่าและควบคุมไฟป่า	28	14	14
สำนักจัดการที่ดินป่าไม้	25	20	5
สำนักวิจัยและพัฒนาการป่าไม้	3	0	3
สำนักการอนุญาต	16	9	7
สำนักเศรษฐกิจการป่าไม้	3	0	3
สำนักกฎหมาย	2	0	2
สำนักโครงการพระราชดำริและกิจกรรมพิเศษ	0	0	0
สำนักการป่าไม้ต่างประเทศ	0	0	0
กลุ่มพัฒนาระบบบริหาร	0	0	0
ศูนย์เทคโนโลยีสารสนเทศและการสื่อสาร	0	0	0
กลุ่มตรวจสอบภายใน	0	0	0
สำนักจัดการทรัพยากรป่าไม้ที่ 1 (เชียงใหม่)	16	4	12
สำนักจัดการทรัพยากรป่าไม้ที่ 2 (เชียงราย)	14	4	10
สำนักจัดการทรัพยากรป่าไม้ที่ 3 (ลำปาง)	20	1	19
สำนักจัดการทรัพยากรป่าไม้ที่ 4 (ตาก)	15	1	14
สำนักจัดการทรัพยากรป่าไม้ที่ 5 (สระบุรี)	6	0	6
สำนักจัดการทรัพยากรป่าไม้ที่ 6 (อุดรธานี)	11	0	11
สำนักจัดการทรัพยากรป่าไม้ที่ 7 (ขอนแก่น)	20	5	15
สำนักจัดการทรัพยากรป่าไม้ที่ 8 (นครราชสีมา)	31	10	21
สำนักจัดการทรัพยากรป่าไม้ที่ 9 (ชลบุรี)	13	4	9
สำนักจัดการทรัพยากรป่าไม้ที่ 10 (ราชบุรี)	26	4	22
สำนักจัดการทรัพยากรป่าไม้ที่ 11 (สุราษฎร์ธานี)	14	0	14
สำนักจัดการทรัพยากรป่าไม้ที่ 12 (นครศรีธรรมราช)	13	3	10
สำนักจัดการทรัพยากรป่าไม้ที่ 13 (สงขลา)	7	4	3
สำนักจัดการทรัพยากรป่าไม้ที่ 1 สาขาแม่ฮ่องสอน	4	4	0
สำนักจัดการทรัพยากรป่าไม้ที่ 3 สาขาแพร่	7	0	7
สำนักจัดการทรัพยากรป่าไม้ที่ 4 สาขานครสวรรค์	5	0	5
สำนักจัดการทรัพยากรป่าไม้ที่ 4 สาขาพิษณุโลก	18	0	18
สำนักจัดการทรัพยากรป่าไม้ที่ 6 สาขานครพนม	4	0	4
สำนักจัดการทรัพยากรป่าไม้ที่ 7 สาขาอุบลราชธานี	10	5	5
สำนักจัดการทรัพยากรป่าไม้ที่ 9 สาขาปราจีนบุรี	12	5	7
สำนักจัดการทรัพยากรป่าไม้ที่ 10 สาขาเพชรบุรี	13	1	12
สำนักจัดการทรัพยากรป่าไม้ที่ 12 สาขากระบี่	13	3	10
สำนักจัดการทรัพยากรป่าไม้ที่ 13 สาขานราธิวาส	3	0	3
หน่วยงานอื่น : กรมอุทยานแห่งชาติ สัตว์ป่า และพันธุ์พืช	0	0	0
<b>รวม</b>	<b>348</b>	<b>89</b>	<b>259</b>

หมายเหตุ : เรื่องร้องเรียนบางเรื่องมีหน่วยงานที่เกี่ยวข้องมากกว่าหนึ่งหน่วยงาน

ทั้งนี้ สามารถดาวน์โหลดรายละเอียดได้ทางเว็บไซต์ของศูนย์บริการประชาชนกรมป่าไม้ <http://new.forest.go.th/service/> หัวข้อรายงานสถิติประจำเดือน

สรุปรายงานเรื่องร้องเรียน (รายสำนัก) ประจำปีงบประมาณ พ.ศ. 2561 (ข้อมูลอัปเดตถึงวันที่ 31 มกราคม 2563)

ศูนย์บริการประชาชนกรมป่าไม้ สำนักแผนงานและสารสนเทศ

หน่วยงานที่รับผิดชอบ	จำนวนเรื่องร้องเรียน (เรื่อง)	อยู่ระหว่างดำเนินการ (เรื่อง)	ดำเนินการแล้วเสร็จพร้อมรายงาน (เรื่อง)
สำนักบริหารกลาง	7	0	7
สำนักแผนงานและสารสนเทศ	1	0	1
สำนักจัดการป่าชุมชน	2	0	2
สำนักส่งเสริมการปลูกป่า	18	0	18
สำนักป้องกันรักษาป่าและควบคุมไฟป่า	50	21	29
สำนักจัดการที่ดินป่าไม้	34	18	16
สำนักวิจัยและพัฒนาการป่าไม้	2	0	2
สำนักการอนุญาต	17	10	7
สำนักเศรษฐกิจการป่าไม้	1	0	1
สำนักกฎหมาย	1	0	1
สำนักโครงการพระราชดำริและกิจกรรมพิเศษ	3	0	3
สำนักการป่าไม้ต่างประเทศ	0	0	0
กลุ่มพัฒนาระบบบริหาร	0	0	0
ศูนย์เทคโนโลยีสารสนเทศและการสื่อสาร	0	0	0
กลุ่มตรวจสอบภายใน	0	0	0
สำนักจัดการทรัพยากรป่าไม้ที่ 1 (เชียงใหม่)	13	2	11
สำนักจัดการทรัพยากรป่าไม้ที่ 2 (เชียงราย)	11	1	10
สำนักจัดการทรัพยากรป่าไม้ที่ 3 (ลำปาง)	6	0	6
สำนักจัดการทรัพยากรป่าไม้ที่ 4 (ตาก)	10	0	10
สำนักจัดการทรัพยากรป่าไม้ที่ 5 (สระบุรี)	5	0	5
สำนักจัดการทรัพยากรป่าไม้ที่ 6 (อุดรธานี)	17	0	17
สำนักจัดการทรัพยากรป่าไม้ที่ 7 (ขอนแก่น)	13	0	13
สำนักจัดการทรัพยากรป่าไม้ที่ 8 (นครราชสีมา)	16	2	14
สำนักจัดการทรัพยากรป่าไม้ที่ 9 (ชลบุรี)	14	2	12
สำนักจัดการทรัพยากรป่าไม้ที่ 10 (ราชบุรี)	15	0	15
สำนักจัดการทรัพยากรป่าไม้ที่ 11 (สุราษฎร์ธานี)	8	0	8
สำนักจัดการทรัพยากรป่าไม้ที่ 12 (นครศรีธรรมราช)	9	3	6
สำนักจัดการทรัพยากรป่าไม้ที่ 13 (สงขลา)	4	1	3
สำนักจัดการทรัพยากรป่าไม้ที่ 1 สาขาแม่ฮ่องสอน	2	2	0
สำนักจัดการทรัพยากรป่าไม้ที่ 3 สาขาแพร่	6	1	5
สำนักจัดการทรัพยากรป่าไม้ที่ 4 สาขานครสวรรค์	1	0	1
สำนักจัดการทรัพยากรป่าไม้ที่ 4 สาขาพิษณุโลก	9	0	9
สำนักจัดการทรัพยากรป่าไม้ที่ 6 สาขานครพนม	1	0	1
สำนักจัดการทรัพยากรป่าไม้ที่ 7 สาขาอุบลราชธานี	7	0	7
สำนักจัดการทรัพยากรป่าไม้ที่ 9 สาขาปราจีนบุรี	11	2	9
สำนักจัดการทรัพยากรป่าไม้ที่ 10 สาขาเพชรบุรี	12	0	12
สำนักจัดการทรัพยากรป่าไม้ที่ 12 สาขากระบี่	1	0	1
สำนักจัดการทรัพยากรป่าไม้ที่ 13 สาขานราธิวาส	2	0	2
หน่วยงานอื่น : กรมอุทยานแห่งชาติ สัตว์ป่า และพันธุ์พืช	0	0	0
<b>รวม</b>	<b>277</b>	<b>56</b>	<b>221</b>

หมายเหตุ : เรื่องร้องเรียนบางเรื่องมีหน่วยงานที่เกี่ยวข้องมากกว่าหนึ่งหน่วยงาน

ทั้งนี้ สามารถดาวน์โหลดรายละเอียดได้ทางเว็บเพจของศูนย์บริการประชาชนกรมป่าไม้ <http://new.forest.go.th/service/> หัวข้อรายงานสถิติประจำเดือน



สรุปรายงานเรื่องร้องเรียน (รายสำนัก) ประจำปีงบประมาณ พ.ศ. 2560 (ข้อมูลอัปเดตถึงวันที่ 31 มกราคม 2563)

ศูนย์บริการประชาชนกรมป่าไม้ สำนักแผนงานและสารสนเทศ

หน่วยงานที่รับผิดชอบ	จำนวนเรื่องร้องเรียน (เรื่อง)	อยู่ระหว่างดำเนินการ (เรื่อง)	ดำเนินการแล้วเสร็จพร้อมรายงาน (เรื่อง)
สำนักบริหารกลาง	5	0	5
สำนักแผนงานและสารสนเทศ	11	0	11
สำนักจัดการป่าชุมชน	1	0	1
สำนักส่งเสริมการปลูกป่า	34	0	34
สำนักป้องกันรักษาป่าและควบคุมไฟป่า	108	48	60
สำนักจัดการที่ดินป่าไม้	52	10	42
สำนักวิจัยและพัฒนาการป่าไม้	2	0	2
สำนักการอนุญาต	49	32	17
สำนักเศรษฐกิจการป่าไม้	0	0	0
สำนักกฎหมาย	8	0	8
สำนักโครงการพระราชดำริและกิจกรรมพิเศษ	2	0	2
สำนักการป่าไม้ต่างประเทศ	0	0	0
กลุ่มพัฒนาระบบบริหาร	0	0	0
ศูนย์เทคโนโลยีสารสนเทศและการสื่อสาร	0	0	0
กลุ่มตรวจสอบภายใน	0	0	0
สำนักจัดการทรัพยากรป่าไม้ที่ 1 (เชียงใหม่)	28	5	23
สำนักจัดการทรัพยากรป่าไม้ที่ 2 (เชียงราย)	28	5	23
สำนักจัดการทรัพยากรป่าไม้ที่ 3 (ลำปาง)	9	0	9
สำนักจัดการทรัพยากรป่าไม้ที่ 4 (ตาก)	15	1	14
สำนักจัดการทรัพยากรป่าไม้ที่ 5 (สระบุรี)	3	0	3
สำนักจัดการทรัพยากรป่าไม้ที่ 6 (อุดรธานี)	16	0	16
สำนักจัดการทรัพยากรป่าไม้ที่ 7 (ขอนแก่น)	16	0	16
สำนักจัดการทรัพยากรป่าไม้ที่ 8 (นครราชสีมา)	30	0	30
สำนักจัดการทรัพยากรป่าไม้ที่ 9 (ชลบุรี)	18	1	17
สำนักจัดการทรัพยากรป่าไม้ที่ 10 (ราชบุรี)	27	2	25
สำนักจัดการทรัพยากรป่าไม้ที่ 11 (สุราษฎร์ธานี)	9	0	9
สำนักจัดการทรัพยากรป่าไม้ที่ 12 (นครศรีธรรมราช)	11	3	8
สำนักจัดการทรัพยากรป่าไม้ที่ 13 (สงขลา)	7	1	6
สำนักจัดการทรัพยากรป่าไม้ที่ 1 สาขาแม่ฮ่องสอน	1	1	0
สำนักจัดการทรัพยากรป่าไม้ที่ 3 สาขาแพร่	15	3	12
สำนักจัดการทรัพยากรป่าไม้ที่ 4 สาขานครสวรรค์	4	0	4
สำนักจัดการทรัพยากรป่าไม้ที่ 4 สาขาพิษณุโลก	22	0	22
สำนักจัดการทรัพยากรป่าไม้ที่ 6 สาขานครพนม	2	0	2
สำนักจัดการทรัพยากรป่าไม้ที่ 7 สาขาอุบลราชธานี	12	0	12
สำนักจัดการทรัพยากรป่าไม้ที่ 9 สาขาปราจีนบุรี	6	1	5
สำนักจัดการทรัพยากรป่าไม้ที่ 10 สาขาเพชรบุรี	5	0	5
สำนักจัดการทรัพยากรป่าไม้ที่ 12 สาขากระบี่	10	0	10
สำนักจัดการทรัพยากรป่าไม้ที่ 13 สาขานราธิวาส	1	0	1
หน่วยงานอื่น : กรมอุทยานแห่งชาติ สัตว์ป่า และพันธุ์พืช	0	0	0
<b>รวม</b>	<b>461</b>	<b>99</b>	<b>362</b>

หมายเหตุ : เรื่องร้องเรียนบางเรื่องมีหน่วยงานที่เกี่ยวข้องมากกว่าหนึ่งหน่วยงาน

ทั้งนี้ สามารถดาวน์โหลดรายละเอียดได้ทางเว็บเพจของศูนย์บริการประชาชนกรมป่าไม้ <http://new.forest.go.th/service/> หัวข้อรายงานสถิติประจำเดือน

สรุปรายงานเรื่องร้องเรียน (รายสำนัก) ประจำปีงบประมาณ พ.ศ. 2559 (ข้อมูลอัปเดตถึงวันที่ 31 มกราคม 2563)

ศูนย์บริการประชาชนกรมป่าไม้ สำนักแผนงานและสารสนเทศ

หน่วยงานที่รับผิดชอบ	จำนวนเรื่องร้องเรียน (เรื่อง)	อยู่ระหว่างดำเนินการ (เรื่อง)	ดำเนินการแล้วเสร็จพร้อมรายงาน (เรื่อง)
สำนักบริหารกลาง	5	0	5
สำนักแผนงานและสารสนเทศ	10	0	10
สำนักจัดการป่าชุมชน	8	0	8
สำนักส่งเสริมการปลูกป่า	5	0	5
สำนักป้องกันรักษาป่าและควบคุมไฟป่า	74	18	56
สำนักจัดการที่ดินป่าไม้	32	2	30
สำนักวิจัยและพัฒนาการป่าไม้	1	0	1
สำนักการอนุญาต	43	33	10
สำนักเศรษฐกิจการป่าไม้	0	0	0
สำนักกฎหมาย	0	0	0
สำนักโครงการพระราชดำริและกิจกรรมพิเศษ	1	0	1
สำนักการป่าไม้ต่างประเทศ	0	0	0
กลุ่มพัฒนาระบบบริหาร	0	0	0
ศูนย์เทคโนโลยีสารสนเทศและการสื่อสาร	0	0	0
กลุ่มตรวจสอบภายใน	0	0	0
สำนักจัดการทรัพยากรป่าไม้ที่ 1 (เชียงใหม่)	11	0	11
สำนักจัดการทรัพยากรป่าไม้ที่ 2 (เชียงราย)	10	1	9
สำนักจัดการทรัพยากรป่าไม้ที่ 3 (ลำปาง)	13	0	13
สำนักจัดการทรัพยากรป่าไม้ที่ 4 (ตาก)	12	0	12
สำนักจัดการทรัพยากรป่าไม้ที่ 5 (สระบุรี)	6	0	6
สำนักจัดการทรัพยากรป่าไม้ที่ 6 (อุดรธานี)	15	0	15
สำนักจัดการทรัพยากรป่าไม้ที่ 7 (ขอนแก่น)	8	0	8
สำนักจัดการทรัพยากรป่าไม้ที่ 8 (นครราชสีมา)	35	1	34
สำนักจัดการทรัพยากรป่าไม้ที่ 9 (ชลบุรี)	16	1	15
สำนักจัดการทรัพยากรป่าไม้ที่ 10 (ราชบุรี)	19	0	19
สำนักจัดการทรัพยากรป่าไม้ที่ 11 (สุราษฎร์ธานี)	16	0	16
สำนักจัดการทรัพยากรป่าไม้ที่ 12 (นครศรีธรรมราช)	9	0	9
สำนักจัดการทรัพยากรป่าไม้ที่ 13 (สงขลา)	6	1	5
สำนักจัดการทรัพยากรป่าไม้ที่ 1 สาขาแม่ฮ่องสอน	1	0	1
สำนักจัดการทรัพยากรป่าไม้ที่ 3 สาขาแพร่	12	0	12
สำนักจัดการทรัพยากรป่าไม้ที่ 4 สาขานครสวรรค์	3	0	3
สำนักจัดการทรัพยากรป่าไม้ที่ 4 สาขาพิษณุโลก	28	0	28
สำนักจัดการทรัพยากรป่าไม้ที่ 6 สาขานครพนม	6	0	6
สำนักจัดการทรัพยากรป่าไม้ที่ 7 สาขาอุบลราชธานี	25	4	21
สำนักจัดการทรัพยากรป่าไม้ที่ 9 สาขาปราจีนบุรี	12	0	12
สำนักจัดการทรัพยากรป่าไม้ที่ 10 สาขาเพชรบุรี	3	0	3
สำนักจัดการทรัพยากรป่าไม้ที่ 12 สาขากระบี่	21	0	21
สำนักจัดการทรัพยากรป่าไม้ที่ 13 สาขานราธิวาส	1	0	1
หน่วยงานอื่น : กรมอุทยานแห่งชาติ สัตว์ป่า และพันธุ์พืช	0	0	0
รวม	359	60	299

หมายเหตุ : เรื่องร้องเรียนบางเรื่องมีหน่วยงานที่เกี่ยวข้องมากกว่าหนึ่งหน่วยงาน

ทั้งนี้ สามารถดาวน์โหลดรายละเอียดได้ทางเว็บเพจของศูนย์บริการประชาชนกรมป่าไม้ <http://new.forest.go.th/service/> หัวข้อรายงานสถิติประจำเดือน

สรุปรายงานเรื่องร้องเรียน (รายสำนัก) ประจำปีงบประมาณ พ.ศ. 2558 (ข้อมูลอัปเดตถึงวันที่ 31 มกราคม 2563)

ศูนย์บริการประชาชนกรมป่าไม้ สำนักแผนงานและสารสนเทศ

หน่วยงานที่รับผิดชอบ	จำนวนเรื่องร้องเรียน (เรื่อง)	อยู่ระหว่างดำเนินการ (เรื่อง)	ดำเนินการแล้วเสร็จพร้อมรายงาน (เรื่อง)
สำนักบริหารกลาง	2	0	2
สำนักแผนงานและสารสนเทศ	34	0	34
สำนักจัดการป่าชุมชน	0	0	0
สำนักส่งเสริมการปลูกป่า	6	0	6
สำนักป้องกันรักษาป่าและควบคุมไฟป่า	19	2	17
สำนักจัดการที่ดินป่าไม้	17	0	17
สำนักวิจัยและพัฒนาการป่าไม้	0	0	0
สำนักการอนุญาต	21	12	9
สำนักเศรษฐกิจการป่าไม้	0	0	0
สำนักกฎหมาย	3	0	3
สำนักโครงการพระราชดำริและกิจกรรมพิเศษ	0	0	0
สำนักการป่าไม้ต่างประเทศ	0	0	0
กลุ่มพัฒนาระบบบริหาร	0	0	0
ศูนย์เทคโนโลยีสารสนเทศและการสื่อสาร	0	0	0
กลุ่มตรวจสอบภายใน	0	0	0
สำนักจัดการทรัพยากรป่าไม้ที่ 1 (เชียงใหม่)	27	0	27
สำนักจัดการทรัพยากรป่าไม้ที่ 2 (เชียงราย)	16	1	15
สำนักจัดการทรัพยากรป่าไม้ที่ 3 (ลำปาง)	9	0	9
สำนักจัดการทรัพยากรป่าไม้ที่ 4 (ตาก)	16	1	15
สำนักจัดการทรัพยากรป่าไม้ที่ 5 (สระบุรี)	11	0	11
สำนักจัดการทรัพยากรป่าไม้ที่ 6 (อุดรธานี)	10	0	10
สำนักจัดการทรัพยากรป่าไม้ที่ 7 (ขอนแก่น)	15	0	15
สำนักจัดการทรัพยากรป่าไม้ที่ 8 (นครราชสีมา)	39	0	39
สำนักจัดการทรัพยากรป่าไม้ที่ 9 (ชลบุรี)	12	0	12
สำนักจัดการทรัพยากรป่าไม้ที่ 10 (ราชบุรี)	19	1	18
สำนักจัดการทรัพยากรป่าไม้ที่ 11 (สุราษฎร์ธานี)	23	0	23
สำนักจัดการทรัพยากรป่าไม้ที่ 12 (นครศรีธรรมราช)	14	0	14
สำนักจัดการทรัพยากรป่าไม้ที่ 13 (สงขลา)	4	0	4
สำนักจัดการทรัพยากรป่าไม้ที่ 1 สาขาแม่ฮ่องสอน	3	0	3
สำนักจัดการทรัพยากรป่าไม้ที่ 3 สาขาแพร่	12	0	12
สำนักจัดการทรัพยากรป่าไม้ที่ 4 สาขานครสวรรค์	4	0	4
สำนักจัดการทรัพยากรป่าไม้ที่ 4 สาขาพิษณุโลก	15	0	15
สำนักจัดการทรัพยากรป่าไม้ที่ 6 สาขานครพนม	4	0	4
สำนักจัดการทรัพยากรป่าไม้ที่ 7 สาขาอุบลราชธานี	15	1	14
สำนักจัดการทรัพยากรป่าไม้ที่ 9 สาขาปราจีนบุรี	8	0	8
สำนักจัดการทรัพยากรป่าไม้ที่ 10 สาขาเพชรบุรี	13	0	13
สำนักจัดการทรัพยากรป่าไม้ที่ 12 สาขากระบี่	19	0	19
สำนักจัดการทรัพยากรป่าไม้ที่ 13 สาขานราธิวาส	3	0	3
หน่วยงานอื่น : กรมอุทยานแห่งชาติ สัตว์ป่า และพันธุ์พืช	0	0	0
<b>รวม</b>	<b>405</b>	<b>18</b>	<b>387</b>

หมายเหตุ : เรื่องร้องเรียนบางเรื่องมีหน่วยงานที่เกี่ยวข้องมากกว่าหนึ่งหน่วยงาน

ทั้งนี้ สามารถดาวน์โหลดรายละเอียดได้ทางเว็บเพจของศูนย์บริการประชาชนกรมป่าไม้ <http://new.forest.go.th/service/> หัวข้อรายงานสถิติประจำเดือน

## รายงานผลการดำเนินการเรื่องร้องเรียน ประจำปีงบประมาณ พ.ศ. ๒๕๖๓ เดือน มกราคม ๒๕๖๓ (ข้อมูลวันที่ ๓๑ มกราคม ๒๕๖๓)

เอกสารแนบ ๑

ที่	เลขหนังสือส่ง/ รหัสอ้างอิง (ID)	วัน/เดือน/ปี ที่รับเรื่อง	วัน/เดือน/ปี ที่ปิดเรื่อง	เรื่อง	อยู่ระหว่าง ดำเนินการ	ดำเนินการ แล้วเสร็จ	ช่องทาง รับเรื่อง ร้องเรียน	หน่วยงาน เจ้าของเรื่อง/หน่วยงาน ที่เกี่ยวข้อง	หมายเหตุ
				<b>เดือน ตุลาคม ๒๕๖๒</b>					
๑	นร๐๒๖๒๐๐๕๑๓๙๗	๒๙/๙/๒๕๖๒		ขอความเป็นธรรมเกี่ยวกับการครอบครองการทำประโยชน์ที่ดินสำนักงานการปฏิรูปที่ดินเพื่อเกษตรกรรม (ส.ป.ก.) ให้แก่ผู้ร้อง ใน จ.อุทัย	√		e-petition	สจป.ที่ ๔ (ตาก)	
๒	๖๒๐๔๑๓๓๘๙๑	๑๐/๔/๒๕๖๒	๒/๑๐/๒๕๖๒	ห้ามมีการประกาศ ประชาสัมพันธ์ "ไม่มีค่า ป่าชุมชน คนอยู่กับป่า" ในเขตป่าสงวนแห่งชาติทั่วประเทศ เพราะจะทำให้มีการบุกรุกเข้าไปใช้ประโยชน์พื้นที่ป่า โดยเฉพาะจากคนต่างด้าว		√	e-petition	สำนักเศรษฐกิจการป่าไม้	
๓	๖๒๑๐๒๔๖๕๘๔	๒/๑๐/๒๕๖๒	๑๗/๑/๒๕๖๓	ขอให้เร่งรัดสำรวจรังวัดพื้นที่ให้กับราษฎรที่ตกสำรวจ พื้นที่เขตป่าสงวนแห่งชาติป่าดงระแนง ต.เขาพระนอน อ.ยางตลาด และ ต.กุดโดน ต.โดนสะอาด อ.ห้วยเม็ก จ.กาฬสินธุ์ รวมทั้งขอให้เร่งรัดอนุญาตให้เข้าทำประโยชน์ และขอให้อนุญาตให้ราษฎรที่รอการรังวัดเข้าทำประโยชน์ในที่ดินเดิมก่อนด้วย		√	e-petition	สจป.ที่ ๗ (ขอนแก่น)	
๔	๖๓๐๐๐๑๓	๒/๑๐/๒๕๖๒	๒๗/๑๑/๒๕๖๒	บุกรุกป่าสงวนแห่งชาติ บริเวณบ้านห้วยเตือ หมู่ที่ ๒ ต.น้ำไผ่ อ.น้ำปาด จ.อุตรดิตถ์		√	ปม./โทรศัพท์	สจป.ที่ ๓ (ลำปาง)	
๕	๖๓๐๐๐๒๑	๒/๑๐/๒๕๖๒	๑/๑๑/๒๕๖๒	ลักลอบตัดไม้ พื้นที่ป่ารอบบริเวณวัดทับทิมสยาม ๐๑ ต.ด่านชุมพล อ.บ่อไร่ จ.ตราด		√	ปม./๑๓๖๒	สจป.ที่ ๙ (ชลบุรี)	
๖	นร๐๑๖๑๐๐๐๕๔๔๗	๒๗/๙/๒๕๖๒	๒๘/๑๑/๒๕๖๒	บุกรุกตัดไม้ในเขตป่าสงวนแห่งชาติในพื้นที่ลำห้วยผานิด ห้วยแม่ตาก ห้วยแม่แลง ห้วยภูไท ห้วยแม่ต้า ห้วยแม่ตัก ห้วยทุ่งโฮ้ง ห้วยกลาง ซึ่งเป็นแนวเชื่อมต่อระหว่างหมู่ที่ ๑ กับหมู่ที่ ๑๐ ต.เวียงต้า อ.ลอง จ.แพร่		√	e-petition	สจป.ที่ ๓ สาขาแพร่	
๗	๖๒๐๙๒๕๕๐๐๐	๒๖/๙/๒๕๖๒	๕/๑๑/๒๕๖๒	พบเห็นการลักลอบตัดไม้ในเขตพื้นที่ หมู่ ๑/๕/๑๐ หมู่บ้านหนองสีนและหมู่บ้านหนองแดง อ.เสลภูมิ ต.ท่าม่วง จ.ร้อยเอ็ด เป็นไม้ยางแดงโดยใช้เลื่อยโซยนต์ตัด		√	e-petition	สจป.ที่ ๗ (ขอนแก่น)	
๘	๖๒๐๙๕๕๘๕๕๘	๑๓/๙/๒๕๖๒	๔/๑๐/๒๕๖๒	ขอความอนุเคราะห์ให้ใช้ประโยชน์เก็บหาของป่า และจัดสรรที่ดินทำกินในพื้นที่หมู่ที่ ๒ ต.หนองหิน อ.อำเภอลี้ จ.กระบี่ เนื่องจากศาลฎีกาได้มีคำพิพากษาถึงที่สุดแล้วกลับมาเป็นพื้นที่ของรัฐอีกครั้งตั้งเดิม		√	e-petition	สจป.ที่ ๑๒ สาขากระบี่	
๙	๖๒๐๙๒๔๑๔๒๕	๑๒/๙/๒๕๖๒		เครือข่ายองค์กรประชาชนผู้ได้รับผลกระทบจากนโยบายทวงคืนผืนป่าภาคอีสาน ตามคำสั่งคณะรักษาความสงบแห่งชาติ ที่ ๖๔/๒๕๕๗ โดยไม่พิจารณา ในการถือครองเข้าทำประโยชน์ของประชาชนก่อน รวมทั้งขับไล่ให้ออกจากที่ดินทำกิน	√		e-petition	สจป.ที่ ๘ (นครราชสีมา)	
๑๐	นร๐๑๖๒๐๐๐๔๕๑๔	๗/๑๐/๒๕๖๒	๔/๑๒/๒๕๖๒	ร้องเรียนการบุกรุกตัดไม้ ทำลายป่า บุกรุกปลูกข้าวโพด ในพื้นที่ ป่าสงวนแห่งชาติ อ.ลอง จ.แพร่		√	e-petition	สจป.ที่ ๓ สาขาแพร่	
๑๑	๖๒๑๐๑๕๘๓๑	๗/๑๐/๒๕๖๒		พบเห็นการกระทำความผิดแปรรูปไม้สักทอง ในพื้นที่ของตัวเอง โดยไม่ได้รับอนุญาตหรือสัมฤทธิ์จากโรงเรือที่ได้รับอนุญาต อย่งถูกกฎหมายใช้เครื่องยนต์และจ้างคนทำการเลื่อย ใน พื้นที่ จ.เชียงใหม่	√		e-petition	สจป.ที่ ๑ (เชียงใหม่)	
๑๒	๖๓๐๐๐๓๔	๑๖/๑๐/๒๕๖๒	๓/๑๒/๒๕๖๒	แจ้งเหตุการณ์ลักลอบการตัดไม้บนภูเขา พื้นที่หมู่ ๑๒ ต.อ่าวตง อ.วังวิเศษ จ.ตรัง		√	ปม./โทรศัพท์	สจป.ที่ ๑๒ (นครศรีธรรมราช)	
๑๓	๖๓๐๐๐๔๒	๑๖/๑๐/๒๕๖๒		ร้องเรียนพฤติกรรมเจ้าหน้าที่หน่วยป้องกันรักษาป่าที่ ขย.๙ (ท่ามะไฟหวาน) ต.ท่ามะไฟหวาน อ.แก้งคร้อ จ.ชัยภูมิ	√		ปม./โทรศัพท์	สจป.ที่ ๘ (นครราชสีมา)	
๑๔	๖๓๐๐๐๕๕	๑๖/๑๐/๒๕๖๒	๒๗/๑๑/๒๕๖๒	แจ้งเบาะแสการบุกรุกป่าสงวนแห่งชาติ บริเวณห้วยผานตร ห้วยแม่ทาม และห้วยภูไท ต.เวียงต้า อ.ลอง จ.แพร่		√	ปม./โทรศัพท์	สจป.ที่ ๓ สาขาแพร่	
๑๕	๖๓๐๐๐๖๓	๑๗/๑๐/๒๕๖๒	๒๙/๑๑/๒๕๖๒	มีการลักลอบตัดไม้แดงจำนวนมาก บนยอดเขาหนองสอง ม.๗ บ้านไร่สวนลาว ต.บ้านเขียน อ.หันคา จ.ชัยนาท และไม้ประดู่ จำนวน ๒ ตัน ริมทางสาธารณะ		√	ปม./โทรศัพท์	สจป.ที่ ๕ (สระบุรี)	
๑๖	ทส ๐๑๖๒๐๐๐๐๙๔	๘/๑๐/๒๕๖๒		ขอให้ คทช.จังหวัด พิจารณาเกี่ยวกับที่ดินทำกินและที่อยู่อาศัยของชาวบ้านดอยอ่างขาง อ.ฝาง จ.เชียงใหม่ เนื่องจากได้เข้าอยู่อาศัยและเข้าทำประโยชน์ ก่อน มติ ครม. ๓๐ มิ.ย. ๔๑	√		e-petition	สจป.ที่ ๑ (เชียงใหม่)	
๑๗	๖๒๑๐๑๕๒๐๕๕	๑๘/๑๐/๒๕๖๒		ขอความอนุเคราะห์ให้ราษฎรกลับเข้าไปทำกินในพื้นที่ ต.ระบ่า อ.ลานสัก จ.อุทัยธานี	√		e-petition	สจป.ที่ ๔ สาขานครสวรรค์	
๑๘	๖๓๐๐๐๗๑	๑๘/๑๐/๒๕๖๒	๔/๑๒/๒๕๖๒	มีการบุกรุกแผ้วถาง บริเวณป่าสงวนแห่งชาติ ป่าขุนช่อง ท้องที่หมู่ที่ ๗ ซอยอุดมสุข ต.สามพี่น้อง อ.แก่งหางแมว จ.จันทบุรี		√	ปม./๑๓๖๒	สจป.ที่ ๙ (ชลบุรี)	
๑๙	๖๒๐๑๒๙๓	๑๙/๓/๒๕๖๒	๒๑/๑๐/๒๕๖๒	ลักลอบตัดไม้หวงห้าม บริเวณป่าสงวนแห่งชาติ ม.๓ ต.ลำสมพุง อ.มวกเหล็ก จ.สระบุรี		√	ปม./๑๓๖๒	สจป.ที่ ๕ (สระบุรี)	
๒๐	๖๓๐๐๐๘๔	๒๒/๑๐/๒๕๖๒	๒๒/๑๑/๒๕๖๒	บุกรุกตัดไม้ด้วยเลื่อยโซยนต์ บริเวณเหมืองแร่เก่า หมู่ที่ ๔ บ้านหนองตารม ต.หนองโพ อ.ตาคลี จ.นครสวรรค์		√	ปม./โทรศัพท์	สจป.ที่ ๔ สาขานครสวรรค์	
๒๑	๖๓๐๐๐๙๒	๒๒/๑๐/๒๕๖๒		ได้รับแจ้งว่าบ้านระเบียงหมอก สรรพบุกรุกพื้นที่ป่าสงวนแห่งชาติ บริเวณ หมู่ที่ ๔ บ้านห้วยริน ต.บ้านบึง อ.บ้านคา จ.ราชบุรี	√		ปม./๑๓๖๒	สจป.ที่ ๑๐ (ราชบุรี)	

## รายงานผลการดำเนินการเรื่องร้องเรียน ประจำปีงบประมาณ พ.ศ. ๒๕๖๓ เดือน มกราคม ๒๕๖๓ (ข้อมูลวันที่ ๓๑ มกราคม ๒๕๖๓)

เอกสารแนบ ๑

ที่	เลขหนังสือส่ง/ รหัสอ้างอิง (ID)	วัน/เดือน/ปี ที่รับเรื่อง	วัน/เดือน/ปี ที่ปิดเรื่อง	เรื่อง	อยู่ระหว่าง ดำเนินการ	ดำเนินการ แล้วเสร็จ	ช่องทางการ รับเรื่อง ร้องเรียน	หน่วยงาน เจ้าของเรื่อง/หน่วยงาน ที่เกี่ยวข้อง	หมายเหตุ
๒๒	๖๒๑๐๓๔๔๔๑๑	๒๒/๑๐/๒๕๖๒	๒๐/๑๑/๒๕๖๒	ขอความช่วยเหลือราษฎรบ้านเขากล้วยไม้ หมู่ที่ ๑๔ ต.คลองตะเกรา อ.ท่าตะเกรา จ.ฉะเชิงเทรา จำนวน ๘ ราย ได้รับความเดือดร้อนจากการถูกเจ้าพนักงานป่าไม้ยึดที่ดินทำกิน		√	e-petition	สจป.ที่ ๙ สาขาปราจีนบุรี	
๒๓	๖๒๑๐๕๔๑๐๒๙๐	๒๒/๑๐/๒๕๖๒	๑๗/๑๒/๒๕๖๒	แก้ไขปัญหาความเดือดร้อนให้แก่ประชาชนในพื้นที่จังหวัดระนอง กรณีคัดค้านการขอประทานบัตร ทำเหมืองแร่หินอุตสาหกรรมชนิดหินปูน อำเภอละอุ่น จังหวัดระนอง		√	e-petition	สจป.ที่ ๑๑ (สุราษฎร์ธานี)	
๒๔	๖๓๐๐๑๐๒	๒๗/๑๐/๒๕๖๒	๕/๑๑/๒๕๖๒	บุกรุกพื้นที่ป่าสงวนแห่งชาติ เพื่อนำไม้มาเผาถ่าน บริเวณบ้านห้วยกาน หมู่ ๘ ต.ห้วยหม้าย อ.สอง จ.แพร่		√	ปม./๑๓๖๒	สจป.ที่ ๓ สาขาแพร่	
๒๕	๖๓๐๐๑๑๕	๒๗/๑๐/๒๕๖๒	๒๗/๑๑/๒๕๖๒	พบเห็นร้านขายเฟอร์นิเจอร์ไม้ บริเวณริมทางรถไฟค่ายจระ ตรงข้ามสนามกีฬากองทัพภาคที่ ๒ จ.นครราชสีมา อยากรู้ เจ้าหน้าที่เข้าตรวจสอบ		√	ปม./โทรศัพท์	สจป.ที่ ๘ (นครราชสีมา)	
๒๖	ทส๑๖๒๐๐๐๐๑๐๐	๒๕/๑๐/๒๕๖๒		ขอให้ยกเลิกเขตป่าไม้ส่วนกลาง ๒๐ % ที่อยู่ติดกับนิคมสร้างตนเองห้วยหลวงในเขตพื้นที่ ต.ปะโค อ.กุดจับ จ.อุดรธานี เนื่องจาก ได้ครอบครองเข้าไปโยชน์ก่อนมติ ครม.๓๐ มี.ย.๕๑	√		e-petition	สจป.ที่ ๖ (อุดรธานี)	
๒๗	๖๓๐๐๑๒๓	๒๙/๑๐/๒๕๖๒	๑๒/๑๒/๒๕๖๒	บุกรุกพื้นที่ป่าสงวนแห่งชาติ เพื่อตัดไม้ฝืนและไม่รบกวน บริเวณระหว่างช่องเขาคำและโองครุ หมู่ ๑๔ ต.หนองกุ่ม อ.บ่อพลอย จ. กาญจนบุรี		√	ปม./๑๓๖๒	สจป.ที่ ๑๐ (ราชบุรี)	
๒๘	นร๑๖๒๐๐๐๔๗๘๘	๒๕/๑๐/๒๕๖๒		ขอความอนุเคราะห์จัดหาที่อยู่อาศัยให้แก่ราษฎรชุมชนคอยอ่างขาง ที่ถูกดำเนินคดีและถูกขับไล่ออกจากพื้นที่ของสถานีเกษตร หลวงอ่างขาง จ.เชียงใหม่	√		e-petition	สจป.ที่ ๑ (เชียงใหม่)	
๒๙	๖๒๐๘๑๔๗๘๙๖	๒๓/๘/๒๕๖๒		ขอให้ตรวจสอบเจ้าหน้าที่เทศบาลตำบลบ้านตาด อ.ยอด จ.เชียงใหม่ และเจ้าหน้าที่เขตห้ามล่า สัตว์ป่า อ.บ้านโฮ้ง จ.ลำพูน ที่ ดำเนินการตรวจยึดที่ดินทำกินของกลุ่มเกษตรกรบ้านป่าแป๋ อ.บ้านโฮ้ง จ.ลำพูน และขอให้พิจารณาทบทวนพระราชบัญญัติ อุทยานแห่งชาติ พ.ศ.๒๕๖๒ พระราชบัญญัติสงวนและคุ้มครอง สัตว์ป่า พ.ศ. ๒๕๖๒ และพระราชบัญญัติป่าชุมชน พ.ศ. ๒๕๖๒ โดยขอให้ประชาชนมีส่วนร่วมในการแสดงความคิดเห็น	√		e-petition	สจป.ที่ ๑ (เชียงใหม่)	
๓๐	๖๒๐๐๘๖๕	๑/๒/๒๕๖๒	๒๙/๑๐/๒๕๖๒	ลักลอบตั้งโรงงานแปรรูปไม้โดยไม่มีใบอนุญาต บริเวณบ้านหนองกอง ต.เขาวง อ.พระพุทธบาท จ.สระบุรี		√	ปม./โทรศัพท์	สำนักงานอนุญาต	
๓๑	ทส๑๖๒๐๐๐๐๑๐๒	๒๕/๑๐/๒๕๖๒		ขอความช่วยเหลือจากผลกระทบโครงการทางคืนผืนป่าจนทำให้เจ้าหน้าที่ป่าบุกพื้นที่ อ.ขุนยวม จ.แม่ฮ่องสอน เข้ายึดที่ดินทำกิน และอยู่อาศัยของชาวบ้านซึ่งครอบครองเข้าทำประโยชน์มานานกว่า ๑๐ - ๒๐ ปี	√		e-petition	สจป.ที่ ๑ สาขาแม่ฮ่องสอน	
๓๒	นร๑๖๒๐๐๐๔๗๘๘	๒๘/๑๐/๒๕๖๒	๓/๑๒/๒๕๖๒	ขอความเป็นธรรมเกี่ยวกับข้อพิพาทที่ดินทำกินในเขตพื้นที่หมู่ที่ ๖ ต.ท่าไม้ อ.พรานกระต่าย จ.กำแพงเพชร กรณีเจ้าหน้าที่ป่าไม้ หน่วยน้ำดิบมะพร้าว ได้สั่งห้ามไม่ให้ผู้ร้องเข้าไปทำกิน		√	e-petition	สจป.ที่ ๔ (ตาก)	
๓๓	๖๓๐๐๑๓๑	๓๐/๑๐/๒๕๖๒		ถางป่าเนื้อที่กว่า ๑๐ ไร่ เพื่อปลูกไม้และมะพร้าว ในพื้นที่ข้างวัดทุ่งโปรง (หนองหญ้า) ซ.พุลูกานทวี เข้าไปสุดขอย ม.๘ บ้าน หนองหญ้า ต.พุลูกานหวง อ.สัทธิ์บ จ.ชลบุรี	√		ปม./โทรศัพท์	สจป.ที่ ๙ (ชลบุรี)	
๓๔	๖๒๑๐๔๔๕๕๘๑๖	๓๐/๑๐/๒๕๖๒		การคัดค้านการสร้างเหมืองแร่ บ้านวังโหรา หมู่ที่ ๓ บ้านฝ้ายสีทอง หมู่ที่ ๔ และหมู่ที่ ๑ บ้านหนองผักแว่น จ.สุพรรณบุรี	√		e-petition	สำนักงานอนุญาต	
๓๕	สฝ๐๐๐๑/๖๔๕๙	๑๖/๑๐/๒๕๖๒	๒๘/๑/๒๕๖๓	การดำเนินงานตามข้อปรึกษาหารือของสมาชิกสภาผู้แทนราษฎร ประเด็นที่ ๒ ๓ ๑๓ ๖ ๑๒		√	ข้อหารือ	สำนักป้องกันรักษาป่าและ ควบคุมไฟป่า,สำนักส่งเสริมการ ปลูกป่า,สำนักงานอนุญาต	
๓๖	สฝ๐๐๑/๕๘๘๒	๑๘/๐๙/๒๕๖๒	๑๒/๑๑/๒๕๖๒	การดำเนินงานตามข้อปรึกษาหารือของสมาชิกสภาผู้แทนราษฎร ประเด็นที่ ๒		√	ข้อหารือ	สำนักงานอนุญาต	
๓๗	สฝ๐๐๐๑/๖๗๗๙	๑๐/๘/๒๕๖๒		การดำเนินงานตามข้อปรึกษาหารือของสมาชิกสภาผู้แทนราษฎร ประเด็นที่ ๕,๖,๘	√		ข้อหารือ	สำนักจัดการที่ดินป่าไม้	สำนักงานอนุญาต ปิดแล้ว

รายงานผลการดำเนินการเรื่องร้องเรียน ประจำปีงบประมาณ พ.ศ. ๒๕๖๓ เดือน มกราคม ๒๕๖๓ (ข้อมูลวันที่ ๓๑ มกราคม ๒๕๖๓)

เอกสารแนบ ๑

ที่	เลขหนังสือส่ง/ รหัสอ้างอิง (ID)	วัน/เดือน/ปี ที่รับเรื่อง	วัน/เดือน/ปี ที่ปิดเรื่อง	เรื่อง	อยู่ระหว่าง ดำเนินการ	ดำเนินการ แล้วเสร็จ	ช่องทางกร รับเรื่อง ร้องเรียน	หน่วยงาน เจ้าของเรื่อง/หน่วยงาน ที่เกี่ยวข้อง	หมายเหตุ
				<b>เดือน พฤศจิกายน ๒๕๖๒</b>					
๓๘	๖๓๐๐๑๔๔	๑/๑๑/๒๕๖๒	๔/๑๒/๒๕๖๒	ลักลอบตัดไม้สวนป่าบริเวณโครงการอ่างเก็บน้ำดอกกรายตามพระราชดำริ บ้านพัฒนาฝั่ง ๒ ม.๖ ต.แม่คู้ อ.ปลวกแดง จ.ระยอง		√	ปม./โทรศัพท์	สจป.ที่ ๙ (ชลบุรี)	
๓๙	๖๓๐๐๒๑๒	๖/๑๑/๒๕๖๒	๑๔/๑/๒๕๖๓	บุกรุกตัดไม้ทำลายป่าบริเวณป่าชุมชนหมากเค็ง ต.ดงมอ อ.เมือง จ.มุกดาหาร		√	ปม./๑๓๖๒	สจป.ที่ ๖ สาขานครพนม	
๔๐	๖๓๐๐๒๒๕	๖/๑๑/๒๕๖๒	๘/๑/๒๕๖๓	บุกรุกพื้นที่ป่าบริเวณหมู่บ้านมณีพฤกษ์ หมู่ ๒ ต.งอบ อ.ทุ่งช้าง จ.น่าน		√	ปม./๑๓๖๒	สจป.ที่ ๓ สาขาแพร่	
๔๑	๖๓๐๐๒๓๓	๖/๑๑/๒๕๖๒		บุกรุกตัดไม้ในพื้นที่ป่าสงวนแห่งชาติ เพื่อนำไปขาย บริเวณห้วยจำผาง บ้านน้ำออก หมู่ที่ ๓ ต.บ้านเหล่า อ.สูงเม่น จ.แพร่	√		ปม./๑๓๖๒	สจป.ที่ ๓ สาขาแพร่	
๔๒	๖๓๐๐๒๔๑	๖/๑๑/๒๕๖๒	๒๒/๑/๒๕๖๓	บุกรุกทำลายป่าบนยอดเขาเพื่อปลูกพืชไร่ บริเวณเขาหัวอ่าง (แถวหัวคันแร้ว) ตลาดบ่อคา หมู่ ๓ ต.ด่านสวี อ.สวี จ.ชุมพร		√	ปม./โทรศัพท์	สจป.ที่ ๑๑ (สุราษฎร์ธานี)	
๔๓	๖๒๐๒๑๕๒๒๒๒	๕/๒/๒๕๖๒	๑/๑๑/๒๕๖๒	ขอให้มีการตรวจสอบแนวเขตและปักแนวเขตป่าไม้ให้ชัดเจนในพื้นที่หมู่ที่ ๑ ต.ชัยสมรทอ อ.บึงสามพัน จ.เพชรบูรณ์		√	e-petition	สจป.ที่ ๔ สาขาพิษณุโลก	
๔๔	๖๒๑๑๒๔๔๘๗๖	๖/๑๑/๒๕๖๒		ผู้ร้องและราษฎรบ้านภูพานทอง ม.๒ ต.หนองบัว อ.เมืองหนองบัวลำภู จ.หนองบัวลำภู ได้รับความเดือดร้อน ไม่มีสิทธิในที่ดินทำกินที่ถูกตัดตามกฎหมาย	√		e-petition	สจป.ที่ ๖ (อุดรธานี)	
๔๕	๖๒๑๑๓๔๐๖๒๒	๗/๑๑/๒๕๖๒		ตรวจสอบพื้นที่บริเวณบ้านเขานางนม หมู่ที่ ๕ ต.ท่าบุญมี อ.เกาะจันทร์ จ.ชลบุรี เพื่อขออนุญาตให้ประชาชนในชุมชนได้ใช้ประโยชน์ร่วมกัน	√		e-petition	สจป.ที่ ๙ (ชลบุรี)	
๔๖	๖๒๑๑๒๔๑๖๘๒	๗/๑๑/๒๕๖๒		ประชาชนที่อาศัยอยู่ในเขตป่าสงวนแห่งชาติเมืองฝ้าย ต.ทุ่งกระตาดพัฒนา อ.หนองกี่ จ.บุรีรัมย์ ได้รับความเดือดร้อน จากการประกาศเขตป่าสงวนแห่งชาติทับที่ทำกินของประชาชน	√		e-petition	สจป.ที่ ๘ (นครราชสีมา)	
๔๗	๖๒๑๑๔๔๓๙๗๓	๘/๑๑/๒๕๖๒		ราษฎรในพื้นที่ ต.องค์พระ อ.ด่านช้าง จ.สุพรรณบุรี คัดค้านการทำสัมปทานเหมืองแร่ ของบริษัท เพชรเจริญก่อสร้าง จำกัด เนื้อที่ประมาณ ๑๙๓ ไร่ ที่ตั้งอยู่ในเขตพื้นที่ป่าสงวนแห่งชาติป่าองค์พระ	√		e-petition	สำนักงานอนุญาต	
๔๘	๖๓๐๐๒๕๔	๘/๑๑/๒๕๖๒	๖/๑/๒๕๖๓	ร้องเรียนพฤติกรรมเจ้าหน้าที่ เรียกรับเงินค่าธรรมเนียมการออกใบรับรองเข้าทำกินในเขตป่าดงเขมาแปลง ๒ บ้านโพธิ์ศรี ม.๕ ต.โพธิ์สวรรค์ อ.โพธิ์สวรรค์ จ.นครพนม		√	ปม./โทรศัพท์	สจป.ที่ ๖ สาขานครพนม	
๔๙	นร๐๑๖๒๐๐๐๔๘๘๐	๑/๑๑/๒๕๖๒		ขอความเป็นธรรมกรณีศูนย์ป่าไม้หนองบัวลำภูและกองอำนวยการรักษาความมั่นคงภายในจังหวัดหนองบัวลำภูกล่าวหาว่าสำนักสงฆ์ฯ บุกรุกทำลายถ้ำศรีธร ซึ่งตั้งอยู่ในเขตป่าสงวนแห่งชาติ และจะขับไล่พระสงฆ์ให้ออกจากสำนักสงฆ์	√		e-petition	สจป.ที่ ๖ (อุดรธานี)	
๕๐	๖๓๐๐๒๖๒	๑๓/๑๑/๒๕๖๒	๗/๑/๒๕๖๓	มีการบุกรุกนารณแบ็คโฮมาขุดต่อไม่ในพื้นที่ป่าไม้ บริเวณบ้านหนองตะเข้ หมู่ ๘ ต.นาชะอัง อ.เมือง จ.ชุมพร		√	ปม./โทรศัพท์	สจป.ที่ ๑๑ (สุราษฎร์ธานี)	
๕๑	ทส๐๑๖๒๐๐๐๑๑๑	๘/๑๑/๒๕๖๒		ขออนุญาตสร้างวัดในพื้นที่ป่าสงวนแห่งชาติป่าห้วยขมิ้น ป่าน้ำพุร้อน ป่าหนองหญ้าไซ ซึ่งตั้งอยู่บ้านดงรัง ม.๔ ต.วังคัน อ.ด่านช้าง จ.สุพรรณบุรี จำนวน ๑๕ ไร่	√		e-petition	สจป.ที่ ๑๐ (ราชบุรี)	
๕๒	๖๓๐๐๒๗๕	๑๕/๑๑/๒๕๖๒		ขอความอนุเคราะห์ขอขนาที่ดินออกนอกพื้นที่ คทช. พื้นที่หมู่บ้านเขาใหญ่ หมู่ ๔ ต.พลวงทอง อ.บ่อทอง จ.ชลบุรี	√		ปม./เว็บไซต์	สจป.ที่ ๙ (ชลบุรี)	
๕๓	๖๓๐๐๒๘๓	๑๕/๑๑/๒๕๖๒		ขอให้ตรวจสอบข้อเท็จจริงกรณีอาจจะมีผู้บุกรุกขุดดินในเขตพื้นที่ป่า และยั่วยุพร้อมทั้งดำเนินการหากพบการกระทำผิดจริงพื้นที่ ม.๘ ต.ท่าข้าม อ.ปะเหลียน จ.ตรัง	√		ปม./เว็บไซต์	สจป.ที่ ๑๒ (นครศรีธรรมราช)	
๕๔	นร๐๑๖๒๐๐๐๓๘๖	๑๘/๑/๒๕๖๒		ข้อพิพาทเรื่องสิทธิที่ดิน ขอให้พิจารณาแก้ไขปัญหาให้แก่กลุ่มเครือข่ายชนเผ่าอำเภองาว เนื่องจากราษฎรที่อาศัยในตำบลบ้านร้อง ตำบลปลงเตา ตำบลนาแก ตำบลบ้านอ้อ ตำบลบ้านโป่ง ตำบลบ้านหวด และตำบลบ้านแหง อำเภองาว จังหวัดลำปาง เป็นผู้อาศัยในเขตป่าไม้ ไม่มีเอกสารสิทธิในที่ดิน จึงประสงค์ให้มีการหาแนวทางในเรื่องดังกล่าว	√		e-petition	สจป.ที่ ๓ (ลำปาง)	
๕๕	นร๐๑๖๒๐๐๐๓๘๐	๑๘/๑/๒๕๖๒	๑๖/๑๒/๒๕๖๒	ข้อพิพาทเรื่องสิทธิที่ดิน ขอให้เร่งรัดดำเนินการโครงการก่อสร้างถนนในพื้นที่เตรียมประกาศอุทยานแห่งชาติถ้ำผาไท ม.๔ ต.บ้านแม่ตาสามัคคี-ม.๕ บ้านเสาลูม-ม.๘ ต.ปงดอน อ.แจ้ห่ม จ.ลำปาง		√	e-petition	สจป.ที่ ๓ (ลำปาง)	
๕๖	ทส๐๑๖๒๐๐๐๑๑๖	๑๕/๑๑/๒๕๖๒		การบุกรุกพื้นที่ป่าสงวน และการเข้าไปครอบครองพื้นที่ป่าสงวนแห่งชาติป่าบ้านนา ป่าท่าเรือและป่าเคียนซา จ.สุราษฎร์ธานี	√		e-petition	สจป.ที่ ๑๑ (สุราษฎร์ธานี)	



## รายงานผลการดำเนินการเรื่องร้องเรียน ประจำปีงบประมาณ พ.ศ. ๒๕๖๓ เดือน มกราคม ๒๕๖๓ (ข้อมูลวันที่ ๓๑ มกราคม ๒๕๖๓)

เอกสารแนบ ๑

ที่	เลขหนังสือส่ง/ รหัสอ้างอิง (ID)	วัน/เดือน/ปี ที่รับเรื่อง	วัน/เดือน/ปี ที่ปิดเรื่อง	เรื่อง	อยู่ระหว่าง ดำเนินการ	ดำเนินการ แล้วเสร็จ	ช่องทางการ รับเรื่อง ร้องเรียน	หน่วยงาน เจ้าของเรื่อง/หน่วยงาน ที่เกี่ยวข้อง	หมายเหตุ
๕๗	๖๓๐๐๒๓๓	๖/๑๑/๒๕๖๒	๒๐/๑๑/๒๕๖๒	มีการบุกรุกตัดไม้ในพื้นที่ป่าสงวนแห่งชาติ เพื่อนำไปขาย บริเวณห้วยจำวาง บ้านน้ำออก หมู่ที่ ๓ ต.บ้านเหล่า อ.สูงเม่น จ.แพร่		√	ปม./๑๓๖๒	สจป.ที่ ๓ สาขาแพร่	
๕๘	๖๓๐๐๒๙๑	๒๐/๑๑/๒๕๖๒		มีการบุกรุกป่าสงวนแห่งชาติ โดยการสร้างที่พักอาศัยจำนวน ๓ แห่ง ในพื้นที่ อ.น้ำหนาว จ.เพชรบูรณ์	√		ปม./โทรศัพท์	สจป.ที่ ๔ สาขาพิษณุโลก	
๕๙	๖๓๐๐๓๐๑	๒๑/๑๑/๒๕๖๒		ร้องเรียนพฤติกรรมเจ้าหน้าที่ หัวหน้าหน่วยป้องกันการรักษาป่า ที่ อบ.๑๐ ต.สีวิเชียร อ.น้ำยืน จ.อุบลราชธานี ลักลอบขายไม้พะยุง ในหน่วยงานของตน	√		ปม./เว็บไซต์	สจป.ที่ ๗ สาขาอุบลราชธานี	
๖๐	๖๓๐๐๓๑๔	๒๑/๑๑/๒๕๖๒		พบเห็นรถแม็คโครเข้าไปบุกรุกป่าสงวนแห่งชาติ ป่าวังสาแหร่ ต.วังประจบ อ.เมืองตาก จ.ตาก	√		ปม./โทรศัพท์	สจป.ที่ ๔ (ตาก)	
๖๑	ทส๑๑๖๒๐๐๐๑๑๒๑	๒๕/๑๑/๒๕๖๒		ขอให้ตรวจสอบ บริษัท อุตสาหกรรมน้ำมันและสวนปาล์ม จำกัด บุกรุกครอบครองเข้าทำประโยชน์ในพื้นที่ป่าสงวนแห่งชาติ ป่า ย่านยาว ป่าเขาวง และป่ากระพุ่ม ม.๑ และ ม.๙ ต.ปลายพระยา อ.ปลายพระยา จ.สุราษฎร์ธานี คาบเกี่ยว จ.กระบี่	√		e-petition	สจป.ที่ ๑๑ (สุราษฎร์ธานี) , สจป.ที่ ๑๒ สาขากระบี่	
๖๒	นร๑๑๖๒๐๐๔๙๑๔	๒๐/๑๑/๒๕๖๒		การปฏิบัติหน้าที่ของเจ้าหน้าที่ของรัฐในการหยุดยั้งการบุกรุกทำลายทรัพยากรป่าชายเลนประแสและป่าพงราด ม.๘ ต.เนินซ้อ อ.แกลง จ.ระยอง มีการบังคับใช้กฎหมายที่เป็นการเลือกปฏิบัติในกระบวนการยุติธรรม	√		e-petition	สจป.ที่ ๙ (ชลบุรี)	
๖๓	๖๒๑๑๑๒๗๐๖๖	๒๑/๑๑/๒๕๖๒		ร้องเรียนพฤติกรรมเจ้าหน้าที่ ที่ไม่เหมาะสม ข้อเกี่ยวกับการค้าขายเสพติด ในพื้นที่ เจ้าหน้าที่ฐาน๔ ซ้ำป่าห้วย จ.อุดรดิตถ์	√		e-petition	สจป.ที่ ๓ (ลำปาง)	
๖๔	๖๓๐๐๓๒๒	๒๕/๑๑/๒๕๖๒		มีการบุกรุกป่าชุมชนป่าเมยมน เพื่อนำพื้นที่ไปขายต่อให้ชาวบ้าน ในพื้นที่ บ้านใหม่บ้านเงิน ม.๑๒ ต.จิม อ.ปง จ.พะเยา	√		ปม./โทรศัพท์	สจป.ที่ ๒ (เชียงใหม่)	
๖๕	๖๒๐๐๕๖๔	๑๗/๑/๒๕๖๒	๒๕/๑๑/๒๕๖๒	ลักลอบตัดไม้พะยุง บริเวณป่าสงวนแห่งชาติ ป่ามวกเหล็ก-ทับกวาง แปลงที่ ๒ ต.ชะอม อ.มวกเหล็ก จ.สระบุรี		√	ปม./๑๓๖๒	สจป.ที่ ๕ (สระบุรี)	
๖๖	๖๓๐๐๓๓๕	๒๗/๑๑/๒๕๖๒		แจ้งเหตุลักลอบนำรถแบคโฮเข้าไปขุดดินในพื้นที่ป่าสงวนแห่งชาติ เขาสวนหงส์ ต.สาริกา อ.เมือง จ.นครนายก	√		ปม./๑๓๖๒	สจป.ที่ ๙ สาขาปราจีนบุรี	
๖๗	๖๓๐๐๓๔๓	๒๗/๑๑/๒๕๖๒		ลักลอบตัดไม้ในเขตป่าสงวนแห่งชาติท้องที่ หมู่ที่ ๙ ต.วังกระแจะ อ.ไทรโยค จ.กาญจนบุรี	√		ปม./๑๓๖๒	สจป.ที่ ๑๐ (ราชบุรี)	
๖๘	๖๒๑๑๑๔๘๕๔๐	๒๙/๑๑/๒๕๖๒		ขอความเป็นธรรม เนื่องจากผู้ร้อง และพวก รวม ๑๑ ราย ถูกแจ้งความดำเนินคดีในข้อหาก่อสร้าง แผ้วถาง หรือทำด้วยประการ ใดๆ อันเป็นการทำลายป่า ในพื้นที่หมู่ที่ ๒๔ ต.แม่แฝด อ.แม่वंก จ.นครสวรรค์ โดยสำนักงานอัยการจังหวัดนครสวรรค์ ได้มีคำสั่ง เด็ดขาดไม่ฟ้องกลุ่มผู้ร้องเรียน แต่ภายหลังเจ้าหน้าที่ป่าไม้กลับแจ้งให้กลุ่มผู้ร้องฯ ทำการรื้อถอนสิ่งปลูกสร้างออกไปจากพื้นที่เกิด เหตุ	√		e-petition	สจป.ที่ ๔ สาขานครสวรรค์	
๖๙	๖๒๐๐๕๕๑	๑๗/๑/๒๕๖๒	๒๙/๑๑/๒๕๖๒	ลักลอบแปรรูปไม้สัก บริเวณบ้านเลขที่ ๙๓ ม.๔ ต.ท่าปลา อ.ท่าปลา จ.อุตรดิตถ์		√	ปม./๑๓๖๒	สจป.ที่ ๓ (ลำปาง)	
๗๐	๖๓๐๐๓๕๑	๒๙/๑๑/๒๕๖๒	๗/๑/๒๕๖๓	มีการบุกรุกป่าสงวนแห่งชาติ เพื่อนำพื้นที่แบ่งให้ญาติพี่น้องของตน ท้องที่ บ้านนาสัก ม.๗ ต.นาคาย อ.สวี จ.ชุมพร		√	ปม./โทรศัพท์	สจป.ที่ ๑๑ (สุราษฎร์ธานี)	
				<b>เดือน ธันวาคม ๒๕๖๒</b>					
๗๑	๖๒๑๑๔๕๗๔๒๖	๒๕/๑๑/๒๕๖๒		มีการเปิดโรงงานเลื่อยไม้ และนำมาแปรรูป โดยไม่มีใบอนุญาตในการเปิดโรงงานและเลื่อยไซยนต์ ต.หินดาด อ. ทองผาภูมิ จ. กาญจนบุรี	√		e-petition	สำนักงานอนุญาต	
๗๒	๖๒๑๑๔๕๙๕๑๙	๒/๑๒/๒๕๖๒		ขอให้ดำเนินการแก้ไขปัญหาที่ดินทำกินของราษฎรในพื้นที่ เนื่องจากราษฎรหมู่ที่ ๖, ๗, ๘, ๑๐ และ ๑๑ ต.บางนอน อ.พุนพิน จ.สุราษฎร์ธานี ได้อยู่อาศัยและประกอบอาชีพทำสวนยางพารา สวนปาล์มน้ำมัน แต่ไม่มีเอกสารสิทธิ	√		e-petition	สจป.ที่ ๑๑ (สุราษฎร์ธานี)	
๗๓	นร๑๑๖๒๐๐๕๒๖๙	๒๗/๑๑/๒๕๖๒		ขอให้ตรวจสอบสวนไทรโยคศรีสรุทฯ ตั้งอยู่ หมู่ ๑๐ ต.ลุ่มสุม อ.ไทรโยค จ.กาญจนบุรี ที่อาจเข้าข่ายการกระทำคามผิดบุกรุก พื้นที่ป่า	√		e-petition	สจป.ที่ ๑๐ (ราชบุรี)	
๗๔	๖๓๐๐๓๖๔	๔/๑๒/๒๕๖๒		ลักลอบตัดไม้พะยุงในเวลากลางคืน อยู่ในพื้นที่สาธารณประโยชน์ ติดกับวัดป่าชัยมงคลบ้านโนนสังข์ ม.๘ ต.ด่าน อ.ราชสีห์ จ. ศรีสะเกษ	√		ปม./โทรศัพท์	สจป.ที่ ๗ สาขาอุบลราชธานี	
๗๕	๖๓๐๐๓๗๒	๔/๑๒/๒๕๖๒		บุกรุกตัดไม้ทำลายป่า บริเวณสำนักสงฆ์ ถ้ำเขาหินปูน หมู่ ๗ ต.บ้านแก้ง อ.เฉลิมพระเกียรติ จ.สระบุรี	√		ปม./๑๓๖๒	สจป.ที่ ๕ (สระบุรี)	
๗๖	๖๓๐๐๔๐๓	๔/๑๒/๒๕๖๒		ได้ยินเสียงเลื่อยไซยนต์บริเวณสนามกีฬาเก่า บ้านหนองมะนาว ม.๗ ต.ขามใหญ่ อ.เมือง จ.อุบลราชธานี	√		ปม./๑๓๖๒	สจป.ที่ ๗ สาขาอุบลราชธานี	

## รายงานผลการดำเนินการเรื่องร้องเรียน ประจำปีงบประมาณ พ.ศ. ๒๕๖๓ เดือน มกราคม ๒๕๖๓ (ข้อมูลวันที่ ๓๑ มกราคม ๒๕๖๓)

เอกสารแนบ ๑

ที่	เลขหนังสือส่ง/ รหัสอ้างอิง (ID)	วัน/เดือน/ปี ที่รับเรื่อง	วัน/เดือน/ปี ที่ปิดเรื่อง	เรื่อง	อยู่ระหว่าง ดำเนินการ	ดำเนินการ แล้วเสร็จ	ช่องทางกร รับเรื่อง ร้องเรียน	หน่วยงาน เจ้าของเรื่อง/หน่วยงาน ที่เกี่ยวข้อง	หมายเหตุ
๗๗	๖๒๑๒๔๘๐๐๓	๖/๑๒/๒๕๖๒		ขอความเป็นธรรมเกี่ยวกับผลการสอบสวนขัดแย้งกับความเป็นจริง กรณีบุกรุกพื้นที่สาธารณะบริเวณอ่างเก็บน้ำห้วยโป่งกระบาน และพื้นที่ป่าสงวนแห่งชาติ ป่ายางงาลึก บ้านคลองผักหวาน ม.๑๔ ต.โป่งนก อ.เทพสถิต จ.ชัยภูมิ	√		e-petition	สจป.ที่ ๘ (นครราชสีมา)	
๗๘	๖๓๐๐๓๙๓	๖/๑๒/๒๕๖๒		ขอให้ตรวจสอบการสัมปทานเหมืองแร่ บริษัทเหมืองแร่สุราษฎร์จำกัด หมดอายุสัมปทาน บ้านเหมืองแกะ ต.นาสาร อ.นาสาร จ.สุราษฎร์ธานี	√		ปม./โทรศัพท์	สจป.ที่ ๑๑ (สุราษฎร์ธานี)	
๗๙	๖๓๐๐๔๑๑	๙/๑๒/๒๕๖๒		มีการซื้อ-ขายที่ดิน ๒๒.๕ ๑ แปลง จำนวน ไร่ พื้นที่ บ้านนาตากลม ม.๘ ต.โกรกแก้ว อ.โนนสุวรรณ จ.บุรีรัมย์	√		ปม./โทรศัพท์	สจป.ที่ ๘ (นครราชสีมา)	
๘๐	๖๓๐๐๔๒๔	๗/๑๒/๒๕๖๒	๒๓/๑๒/๒๕๖๒	ขุดรื้อออกจากพื้นที่ป่าสงวนแห่งชาติ บริเวณเหมืองแร่ทองคำเขาพนมพา ม.๗ ต.หนองพระ อ.วังทรายพูน จ.พิจิตร		√	ปม./๑๓๖๒	สจป.ที่ ๔ สาขานครสวรรค์	
๘๑	๖๓๐๐๖๐๒	๑๑/๑๒/๒๕๖๒	๒๑/๑/๒๕๖๓	ลักลอบตัดต้นยางนา ที่วัดบ้านยาง ต.ห้วยทราย อ.หนองแค จ.สระบุรี		√	ปม./๑๓๖๒	สจป.ที่ ๕ (สระบุรี)	
๘๒	ทส๑๖๒๐๐๐๑๓๐	๔/๑๒/๒๕๖๒		ขอให้พิจารณาจัดสรรที่ดินทำกินและที่อยู่อาศัยทดแทนที่ดินแปลงเดิม เนื่องจากพื้นที่ดังกล่าว จำนวน ๑๖ - ๐ - ๕๒ ไร่ ได้ถูกเจ้าหน้าที่ป่าไม้จังหวัดระยองจับกุมดำเนินคดี	√		e-petition	สจป.ที่ ๙ (ชลบุรี)	
๘๓	๖๓๐๐๖๑๕	๑๒/๑๒/๒๕๖๒		ขอให้ตรวจสอบไม่ให้ใช้ในการต่อเรือ บริเวณท่าเทียบเรือชัยพัฒนา ม.๖ ต.แม่บางขาว อ.กระบุรี จ.พังงา	√		ปม./โทรศัพท์	สจป.ที่ ๑๒ สาขากระบี่	
๘๔	๖๓๐๐๖๒๓	๑๒/๑๒/๒๕๖๒	๑๖/๑/๒๕๖๓	ลักลอบตัดไม้สักประมาณ ๑๐ ต้น บริเวณเขตสวนป่าเฉลิมพระเกียรติ ต.หนองคำ อ.โหรางม จ.กำแพงเพชร		√	ปม./โทรศัพท์	สจป.ที่ ๔ (ตาก)	
๘๕	๖๓๐๐๖๓๑	๑๓/๑๒/๒๕๖๒	๒๑/๑/๒๕๖๓	บุกรุกพื้นที่ และสร้างคอกสัตว์ บริเวณป่าชุมชน ม.๘ ต.แม่ท้อ อ.เมือง จ.ตาก		√	ปม./๑๓๖๒	สจป.ที่ ๔ (ตาก)	
๘๖	นร๑๖๒๐๐๐๕๓๘๘	๙/๑๒/๒๕๖๒		ขอให้ตรวจสอบที่ดินสัมปทานที่หมดอายุจากการทำเหมืองแร่ดีบุก ในพื้นที่ ต.หาดส้มแป้น อ.เมือง จ.ระนอง โดยเอกชนรายที่ได้รับสัมปทานเดิมได้เปลี่ยนจากการทำเหมืองแร่มาเป็นการทำสวนยาง ปาล์ม น้ำมัน พืชสวนผสม	√		e-petition	สจป.ที่ ๑๑ (สุราษฎร์ธานี)	
๘๗	๖๒๐๒๑๑๓	๒๓/๘/๒๕๖๒	๑๖/๑๒/๒๕๖๒	มีกลุ่มนายทุนลักลอบนำรถแบคโฮเข้าไปขุดดินและทำลายต้นไม้ พื้นที่บ้านเขาแดง หมู่ที่ ๑๒ ต.โคกตาล อ.ภูสิงห์ จ.ศรีสะเกษ		√	ปม./โทรศัพท์	สจป.ที่ ๗ สาขาอุบลราชธานี	
๘๘	๖๓๐๐๖๔๔	๑๔/๑๒/๒๕๖๒		บุกรุกตัดไม้ บริเวณป่าสงวนแห่งชาติวังใหญ่แม่น้ำน้อย บ้านหาดจิว ม.๕ ต.วังกระแจะ อ.ไทรโยค จ.กาญจนบุรี	√		ปม./๑๓๖๒	สจป.ที่ ๑๐ (ราชบุรี)	
๘๙	๖๓๐๐๖๕๒	๑๔/๑๒/๒๕๖๒		บุกรุกแผ้วถางป่าและตัดไม้ บริเวณป่าสงวนแห่งชาติ บ้านปางน้ำถู่ ม.๑ ต.ป่าเมียง อ.ดอยสะเก็ด จ.เชียงใหม่	√		ปม./๑๓๖๒	สจป.ที่ ๑ (เชียงใหม่)	
๙๐	๖๓๐๐๖๖๕	๑๖/๑๒/๒๕๖๒		บุกรุกแผ้วถางป่า เพื่อเข้าทำประโยชน์ บริเวณป่าสงวนแห่งชาติ ม.๓ ต.ทรัพย์พระยา อ.นางรอง จ.บุรีรัมย์	√		ปม./๑๓๖๒	สจป.ที่ ๘ (นครราชสีมา)	
๙๑	๖๓๐๐๖๗๓	๑๖/๑๒/๒๕๖๒		ลักลอบตัดไม้ในเขตป่าสงวนแห่งชาติ เพื่อนำไม้มาเผาถ่านขาย ในพื้นที่บ้านท่าข้ามสุด ม.๘ ต.ศรีมงคล อ.ไทรโยค จ.กาญจนบุรี	√		ปม./โทรศัพท์	สจป.ที่ ๑๐ (ราชบุรี)	
๙๒	๖๒๑๒๓๔๓๕๕๒	๑๗/๑๒/๒๕๖๒		ขอให้พิจารณาเรื่องเดิมที่ได้เคยจัดส่งไปแล้ว และเร่งรัดตรวจสอบข้อเท็จจริง ในเรื่อง แก๊สโซลูทที่ติด ทำกินในพื้นที่ป่าสงวนแห่งชาติและอุทยานแห่งชาติตาพระยา พื้นที่ ต.ทัพราช ต.ทัพไทย ต.ทัพเสด็จ และต.โคกลาน อ.ตาพระยา จ.สระแก้ว	√		e-petition	สจป.ที่ ๙ สาขาปราจีนบุรี	
๙๓	๖๒๑๒๖๑๓๖๑	๑๓/๑๒/๒๕๖๒		ขอให้ตรวจสอบเอกสารสิทธิ์ ดอยอิงดาว@ดงพญา เป็นรีสอร์ทที่สร้างบนเขา พื้นที่ ด.ดงพญา อ.บ่อเกลือ จ.น่าน	√		e-petition	สจป.ที่ ๓ สาขาแพร่	
๙๔	๖๓๐๐๖๙๔	๑๘/๑๒/๒๕๖๒		ลักลอบเข้าไปขุดดินในพื้นที่ป่าสงวนแห่งชาติ ทางไปอ่างห้วยเกียงพา บ้านเกียงพา ม.๔ ต.ตำผามอก อ.อลอง จ.แพร่	√		ปม./โทรศัพท์	สจป.ที่ ๓ สาขาแพร่	
๙๕	๖๓๐๐๗๐๔	๑๘/๑๒/๒๕๖๒		บุกรุกพื้นที่ป่าสงวนแห่งชาติคลองทุ่งมะพร้าว เพื่อทำรีสอร์ท บริเวณเขาไขนุ้ย บ้านฝายท่า ต.ทุ่งมะพร้าว อ.ท้ายเหมือง จ.พังงา	√		ปม./๑๓๖๒	สจป.ที่ ๑๒ สาขากระบี่	
๙๖	๖๒๑๒๑๔๓๘๑๗	๑๙/๑๒/๒๕๖๒		ขอเสนอปัญหาและแนวทางแก้ไขความยากจน ซึ่งพบประเด็นปัญหาเกี่ยวกับราษฎรขาดสิทธิทำกิน ในเขตป่าสงวนแห่งชาติ และเขตป่าอนุรักษ์ เนื่องจากมีการประกาศเขตป่าถึงร้อยละ ๘๖ ทำให้พื้นที่ของหมู่บ้าน ชุมชน เป็นจำนวน ๓๗๗ หมู่บ้าน จากทั้งหมด ๔๑๕ หมู่บ้าน ซึ่งมีพื้นที่ที่ราษฎรครอบครองถูกต้องตามกฎหมาย เพียงร้อยละ ๕ ของพื้นที่ทั้งจังหวัด	√		e-petition	สจป.ที่ ๑ สาขาแม่ฮ่องสอน	
๙๗	๖๓๐๐๗๑๒	๒๐/๑๒/๒๕๖๒		ลักลอบตัดไม้ทำลายป่าบริเวณลำห้วยและเขตภูเขา หมู่บ้าน เขาสิงโต ตำบลบ่อพลอย อ.บ่อพลอย จ.กาญจนบุรี	√		ปม./โทรศัพท์	สจป.ที่ ๑๐ (ราชบุรี)	
๙๘	๖๒๑๒๑๔๐๙๖๘	๒๐/๑๒/๒๕๖๒		ขอให้แก้ไขปัญหาดิน ที่อยู่อาศัยในพื้นที่จังหวัดแม่ฮ่องสอน เนื่องจากพื้นที่ส่วนใหญ่ถูกประกาศเป็นป่าสงวนแห่งชาติ เขตอุทยานแห่งชาติ เขตป่าอนุรักษ์ และประเภทอื่นๆ ถึงร้อยละ ๘๕ และมีพื้นที่ราบเพียงร้อยละ ๕ เท่านั้น ซึ่งมีการสำรวจทล่นทำให้ประชาชนในจังหวัดแม่ฮ่องสอนจำนวนมากกลายเป็นผู้บุกรุก	√		e-petition	สจป.ที่ ๑ สาขาแม่ฮ่องสอน	

## รายงานผลการดำเนินการเรื่องร้องเรียน ประจำปีงบประมาณ พ.ศ. ๒๕๖๓ เดือน มกราคม ๒๕๖๓ (ข้อมูลวันที่ ๓๑ มกราคม ๒๕๖๓)

เอกสารแนบ ๑

ที่	เลขหนังสือส่ง/ รหัสอ้างอิง (ID)	วัน/เดือน/ปี ที่รับเรื่อง	วัน/เดือน/ปี ที่ปิดเรื่อง	เรื่อง	อยู่ระหว่าง ดำเนินการ	ดำเนินการ แล้วเสร็จ	ช่องทางการ รับเรื่อง ร้องเรียน	หน่วยงาน เจ้าของเรื่อง/หน่วยงาน ที่เกี่ยวข้อง	หมายเหตุ
๙๙	๖๓๐๐๗๔๑	๒๐/๑๒/๒๕๖๒		ลักลอบตัดไม้บริเวณวัดป่าเขาพระนั่ง ต.หนองหญ้าขาว อ.สีคิ้ว จ.นครราชสีมา	√		ปม./๑๓๖๒	สจป.ที่ ๘ (นครราชสีมา)	
๑๐๐	๖๓๐๐๗๒๕	๒๑/๑๒/๒๕๖๒		ขอให้ตรวจสอบโรงงานเถื่อนลักลอบซื้อไม้โดยไม่มีใบอนุญาต เลขที่ ๓๕/๒ ม.๒ ต.เขาล้าน อ.ทับสะแก จ.ประจวบคีรีขันธ์	√		ปม./เว็บไซต์	สจป.ที่ ๑๐ สาขาเพชรบุรี	
๑๐๑	๖๓๐๐๔๒๔	๗/๑๒/๒๕๖๒	๒๓/๑๒/๒๕๖๒	ชุดแระออกจากพื้นที่ป่าสงวนแห่งชาติ บริเวณเหมืองแร่ทองคำเขาพนมพา ม.๗ ต.หนองพระ อ.วังทรายพูน จ.พิจิตร		√	ปม./๑๓๖๒	สจป.ที่ ๔ สาขานครสวรรค์	
๑๐๒	๖๒๑๒๕๕๒๖๓๑	๒๔/๑๒/๒๕๖๒		แจ้งเบาะแสมีนายทุนเข้าไปบุกรุกพื้นที่ป่าสงวนแห่งชาติฝายท่า อ.ท้ายเหมือง ต.ลำแก่น จ.พังงา เพื่อเข้าไปปลูกสร้างรีสอร์ทเป็นจำนวนมาก	√		e-petition	สจป.ที่ ๑๒ สาขากระบี่	
๑๐๓	ทส๑๖๒๐๐๐๑๓๓	๒๐/๑๒/๒๕๖๒	๒๔/๑/๒๕๖๓	ขอให้พิจารณาแก้ไขปัญหาผู้ถือครองที่ดินของรัฐที่อยู่เกิน ๒๐ ปี พื้นที่ถือครองไม่เกิน ๕๐ ไร่ ให้ขอกรรมด้วยกฎหมาย จ.สุราษฎร์ธานี		√	e-petition	สจป.ที่ ๑๑ (สุราษฎร์ธานี)	
๑๐๔	๖๓๐๐๗๕๔	๒๗/๑๒/๒๕๖๒		ขอความเป็นธรรมเรื่องค่าจ้างของพนักงานจ้างเหมาบริการ ของโครงการฟาร์มตัวอย่างตามพระราชดำริจังหวัดปัตตานี บ้านสวนหมาก ม.๒ ต.ท่าข้าม อ.ปะนาเระ จ.ปัตตานี และโครงการอนุรักษ์พันธุกรรมพืชอันเนื่องมาจากพระราชดำริฯ บ้านป่ายาง ม.๓ ต.ทรายขาว อ.โคกโพธิ์ จ.ปัตตานี	√		ปม./โทรศัพท์	สจป.ที่ ๑๓ (สงขลา)	
				<b>เดือน มกราคม ๒๕๖๓</b>					
๑๐๕	ทส๑๖๒๐๐๐๑๓๔	๒๕/๑๒/๒๕๖๒		ข้อพิพาทเรื่องสิทธิที่ดิน ผู้มีสิทธิปลูกที่ดินป่าสงวนแห่งชาติ หมู่๑๑ ต.ศรีสงคราม อ.วังสะพุง จ.เลย	√		e-petition	สจป.ที่ ๖ (อุดรธานี)	
๑๐๖	๖๒๑๒๕๕๒๐๙๗	๒๔/๑๒/๒๕๖๒		มีนายทุนเข้าไปบุกรุกเข้าไปในเขตป่าสงวนแห่งชาติป่าฝายท่า ต.ทุ่งมะพร้าว อ.ท้ายเหมือง จ.พังงา โดยเข้าไปบุกรุกขุดหน้าดินและตัดหน้าดินไปขายและนำดินไปขายและนำไปถมที่	√		e-petition	สจป.ที่ ๑๒ สาขากระบี่	
๑๐๗	๖๓๐๐๗๖๒	๓/๑/๒๕๖๓		ลักลอบตัดไม้ บริเวณป่าสงวนแห่งชาติป่าดอยอี้อย หมู่ที่ ๑ ต.ตะเคียนปม อ.ทุ่งหัวช้าง จ.ลำพูน	√		ปม./๑๓๖๒	สจป.ที่ ๑ (เชียงใหม่)	
๑๐๘	๖๓๐๐๗๗๕	๖/๑/๒๕๖๓		มีการขูดขนไม้หวงห้ามและลักลอบแปรรูปไม้ขนาดใหญ่ในบริเวณวัดสระโพธิ์ บ้านสระโพธิ์ ม.๔ ต.เสื่อหิง อ.เชียรใหญ่ จ.นครศรีธรรมราช	√		ปม./โทรศัพท์	สำนักป้องกันรักษาป่าและควบคุมไฟป่า	
๑๐๙	๖๓๐๐๗๘๓	๗/๑/๒๕๖๓		ลักลอบตัดไม้ในเขตป่าสงวนแห่งชาติ บริเวณในซอยข้างวัดม่วงชุม เข้าไปประมาณ ๒ กิโลเมตร บ้านสบแม่ท่า ม.๒ ต.เสริมงาม จ.ลำปาง	√		ปม./โทรศัพท์	สจป.ที่ ๓ (ลำปาง)	
๑๑๐	๖๓๐๑๑๕๗๑๕๔	๘/๑/๒๕๖๓		กลุ่มรักษ์เวียงต้า ร้องเรียนให้ส่งเจ้าหน้าที่เข้ามาช่วยตรวจสอบ เพื่อให้กระตุ่นการทำงานของ เจ้าหน้าที่ที่รับผิดชอบทุกระดับใน ต.เวียงต้า จ.แพร่ให้สนใจในการทำงาน เพื่อแก้ไขปัญหาหมอกควัน	√		e-petition	สจป.ที่ ๓ สาขาแพร่	
๑๑๑	๖๓๐๐๗๙๑	๘/๑/๒๕๖๓		ลักลอบขุดดินในพื้นที่ไม่มีเอกสารสิทธิ์ บริเวณที่เกิดเหตุอยู่ห่างจากตัวเมืองไปทางสนามบิน เลย์โรงเรียนนานาชาติบริติชทางด้านขวามือ ต.กระทุ้ง อ.กระทุ้ง จ.ภูเก็ต	√		ปม./โทรศัพท์	สจป.ที่ ๑๒ สาขากระบี่	
๑๑๒	๖๓๐๑๕๕๗๐๔๘	๙/๑/๒๕๖๓		ราษฎรในพื้นที่ ต.คลองพา และ ต.ประสะงค์ อ.ท่าชนะ จ.สุราษฎร์ธานี ได้รับความเดือดร้อนจากปัญหาที่ดินทำกิน เนื่องจากไม่สามารถออกเอกสารสิทธิได้ เนื่องจากส่วนราชการและบริษัทเอกชนขอใช้พื้นที่ ซึ่งปัจจุบันไม่ได้ใช้พื้นที่ดังกล่าวแล้ว	√		e-petition	สจป.ที่ ๑๑ (สุราษฎร์ธานี)	
๑๑๓	๖๓๐๐๘๐๑	๑๐/๑/๒๕๖๓		บ้านโนนสะอาด อ.ศรีบุญเรือง จ.หนองบัวลำภูอยากให้มีโครงการนำความเชี่ยวชาญของการปลูกป่ากลับสู่เทือกเขาต่าง ๆ ซึ่งปัจจุบันไม่มีโครงการใด ๆ จากภาครัฐบาลเข้ามาส่งเสริมเลย	√		e-petition	สำนักส่งเสริมการปลูกป่า	
๑๑๔	๖๓๐๑๒๔๐๑๕๖	๑๐/๑/๒๕๖๓		ขอความอนุเคราะห์ให้จัดที่ดินทำกินในรูปแบบคชช. และชดเชยความเสียหายจากการทำลายพืชผลทางการเกษตร ในพื้นที่บ้านน้ำพุ หมู่ที่ ๖ ต.ด่านซ้าย อ.ด่านซ้าย จ.เลย	√		e-petition	สจป.ที่ ๖ (อุดรธานี)	
๑๑๕	๖๓๐๐๘๑๔	๑๐/๑/๒๕๖๓		มีการนำรถแคบไซค์ เข้าไปบุกรุกป่าสงวนแห่งชาติ บริเวณเลยสถานีตำรวจภูธรบพิตาไปประมาณ ๕ ก.ม. ม.๒ ต.นบพิตา อ.นบพิตา จ.นครศรีธรรมราช	√		ปม./โทรศัพท์	สจป.ที่ ๑๒ (นครศรีธรรมราช)	
๑๑๖	๖๓๐๐๘๒๒	๑๒/๑/๒๕๖๓		บุกรุกตัดไม้ทำลายป่า บริเวณเหนือฝายพระราชดำริ น้ำตกหินลาด ม.๑ ต.กะปง อ.กะปง จ.พังงา	√		ปม./๑๓๖๒	สจป.ที่ ๑๒ สาขากระบี่	
๑๑๗	๖๓๐๐๘๓๕	๑๔/๑/๒๕๖๓		บุกรุกตัดไม้ทำลายป่า บริเวณป่าสงวนแห่งชาติ ติดกับวัดพระธาตุดอยเลี่ยม ต.บ่อหลวง อ.ฮอด จ.เชียงใหม่	√		ปม./๑๓๖๒	สจป.ที่ ๑ (เชียงใหม่)	

รายงานผลการดำเนินการเรื่องร้องเรียน ประจำปีงบประมาณ พ.ศ. ๒๕๖๓ เดือน มกราคม ๒๕๖๓ (ข้อมูลวันที่ ๓๑ มกราคม ๒๕๖๓)

เอกสารแนบ ๑

ที่	เลขหนังสือส่ง/ รหัสอ้างอิง (ID)	วัน/เดือน/ปี ที่รับเรื่อง	วัน/เดือน/ปี ที่ปิดเรื่อง	เรื่อง	อยู่ระหว่าง ดำเนินการ	ดำเนินการ แล้วเสร็จ	ช่องทางการ รับเรื่อง ร้องเรียน	หน่วยงาน เจ้าของเรื่อง/หน่วยงาน ที่เกี่ยวข้อง	หมายเหตุ
๑๑๘	๖๓๐๐๘๔๓	๑๙/๑/๒๕๖๓		บุกรุกตัดไม้ทำลายป่า บริเวณป่าสงวนแห่งชาติ บ้านนากรวย ม.๕ ต.แก่งกระจาน จ.เพชรบุรี	√		ปม./๑๓๖๒	สจป.ที่ ๑๐ สาขาเพชรบุรี	
๑๑๙	๖๓๐๑๕๔๖๔๒๖	๒๐/๑/๒๕๖๓		ปัญหาความเดือดร้อนเรื่องที่ดินทำกินและเส้นทางเข้าโบรของราษฎรในพื้นที่ป่าสงวนแห่งชาติ บางางขนุน ต.เทพกระษัตรี อ.ถลาง จ.ภูเก็ต ซึ่งได้อาศัยและทำกินอยู่ในพื้นที่ป่าสงวนแห่งชาติดังกล่าว	√		e-petition	สจป.ที่ ๑๒ สาขากระบี่	
๑๒๐	๖๓๐๐๘๕๑	๑๙/๑/๒๕๖๓		บุกรุกตัดไม้ทำลายป่า บริเวณแก่งเกาะใหญ่ บ้านใหม่แม่เฒ่า ม.๒๙ ต.แม่แล้ง อ.แม่เฒ่า จ.นครสวรรค์	√		ปม./๑๓๖๒	สจป.ที่ ๔ สาขานครสวรรค์	
๑๒๑	๖๓๐๑๒๖๖๐๑๘	๒๐/๑/๒๕๖๓		ขอความเป็นธรรม กรณีนางสาวอาริสสา มีวัตถุประสงค์จะสละที่ดินคืนให้กับทางราชการตามเอกสาร ก.บ.ท.๕ เลขสำรวจที่ ๔๘๗ ๔๘๘ ตั้งอยู่หน่วยที่ ๒ ม.๑๐ บ้านเทพนา ต.บ้านไร่ อ.เทพสถิต จ.ชัยภูมิ ซึ่งผู้ร้องแจ้งว่า ได้กู้ยืมเงินจากนางสาวอาริสสา โดยได้นำเอกสาร ก.บ.ท.๕ ทั้ง ๒ แปลงดังกล่าวไปค้ำประกันการกู้ยืม และนางสาวอาริสสา ได้เป็นผู้ขอเปลี่ยนชื่อจากผู้ถือครองเดิมในเอกสาร ก.บ.ท.๕ ให้เป็นชื่อตนเองและบุตรสาว ต่อมานางสาวอาริสสา ได้ฟ้องผู้ร้องและบุตรชาย ซึ่งเป็นผู้ค้ำประกัน ผู้ร้อง จึงได้นำเงินไปชำระหนี้ตามคำสั่งศาล แต่กลับไม่ได้รับเอกสาร ก.บ.ท.๕ คืนให้แก่ผู้ร้อง และนำที่ดินดังกล่าวไปเสนอขายให้กับบุคคลอื่นและได้แจ้งความ ดำเนินคดีกับผู้ร้องทำให้ได้รับความเดือดร้อน	√		e-petition	สจป.ที่ ๘ (นครราชสีมา)	
๑๒๒	๖๓๐๑๕๔๘๔๗๗	๑๐/๑/๒๕๖๓		พบเห็นการตัดต้นไม้บนเขา ในเขตป่าสงวนฯ ใน ต.หนองย่างเสือ อ.มวกเหล็ก จ.สระบุรี และมีการเผาไม้ ทำให้มีกลิ่นเหม็นควันไฟ	√		e-petition	สจป.ที่ ๕ (สระบุรี)	
๑๒๓	๖๓๐๑๕๔๑๘๑๗	๑๖/๑/๒๕๖๓		พบเห็นว่ามีผู้ทำลายป่าไม้ พื้นที่หมู่บ้านเหล่ายาว ม.๙ อ.แม่แตง ต.ซ้อเหล็ก จ.เชียงใหม่ มีชาวต่างดาวเข้ามาถางป่า บุกรุกป่า เป็นจำนวนมาก และจะทำเป็นอารามหลวงวัด แล้วทำการรอบรั้ว ทำเกษตร	√		e-petition	สจป.ที่ ๑ (เชียงใหม่)	
๑๒๔	๖๓๐๑๕๔๑๖๒๒	๒๒/๑/๒๕๖๓		แจ้งเบาะแสบุกรุกป่าสร้างโรงงานทำสุราขนาดใหญ่ ในพื้นที่ป่า ตั้งอยู่เลขที่ ๔๐๑/๑ ม.๙ ต.สะเดียง อ.สอง จ.แพร่ ส่งผลให้สิ่งแวดล้อมถูกทำลายจากการปล่อยน้ำเสียและควันพิษ	√		e-petition	สจป.ที่ ๓ สาขาแพร่	
๑๒๕	๖๓๐๐๘๘๕	๒๙/๑/๒๕๖๓		ขอให้สำรวจและแปรภาพถ่ายทางอากาศ ขอให้ออกหนังสือรับรองภาพถ่ายทางอากาศ และขอให้ออกหนังสือรับรองพื้นที่ที่ถูกดำเนินคดี พื้นที่ ๑๒๔ ม.๑ ต.สะเดียง อ.เขาค้อ จ.เพชรบูรณ์ พื้นที่ ๕-๒-๘๘ ไร่	√		ปม./ด้วยตนเอง	สำนักจัดการที่ดินป่าไม้	
๑๒๖	๖๓๐๐๘๙๓	๒๙/๑/๒๕๖๓		ขอให้สำรวจและแปรภาพถ่าย ขอให้ออกหนังสือรับรองพื้นที่ที่ถูกดำเนินคดี พื้นที่ ๑๒๗ ม.๑ บ้านเขาย่า ต.สะเดียง อ.เขาค้อ จ.เพชรบูรณ์	√		ปม./ด้วยตนเอง	สำนักจัดการที่ดินป่าไม้	
๑๒๗	๖๓๐๐๙๐๓	๒๙/๑/๒๕๖๓		ขอให้สำรวจและแปรภาพถ่าย ขอให้รับรองภาพถ่ายเพื่อใช้พิสูจน์สิทธิ์ และขอให้ออกหนังสือรับรองพื้นที่ที่ถูกดำเนินคดี พื้นที่ ๖๙ บ้านริมสีม่วง ม.๓ ต.ริมสีม่วง อ.เขาค้อ จ.เพชรบูรณ์	√		ปม./ด้วยตนเอง	สำนักจัดการที่ดินป่าไม้	
๑๒๘	๖๓๐๐๙๑๑	๒๙/๑/๒๕๖๓		ขอให้ปรับปรุงด้านความปลอดภัยในเรื่องการลงทะเบียนระบบขอรับกล้าไม้ และระบบลงทะเบียนต้นไม้	√		ปม./โทรศัพท์	ศูนย์เทคโนโลยีสารสนเทศและการสื่อสาร	
๑๒๙	๖๓๐๑๕๔๕๔๐๕	๓๐/๑/๒๕๖๓		ขอให้หน่วยงานที่เกี่ยวข้องดำเนินการตรวจสอบที่ดินในพื้นที่จังหวัดสตูล เพื่อนำมาจัดสรรให้กับสมาชิกเกษตรกรที่ไม่มีที่ดินทำกินและที่อยู่อาศัย	√		e-petition	สจป.ที่ ๑๓ (สงขลา)	
๑๓๐	๙๙๐๐๑/๙๘๔๗	๒๕/๑๐/๒๕๖๓		การดำเนินงานตามข้อประกาศหาหรือของสมาชิกสภาผู้แทนราษฎร ประเด็นที่ ๑	√		ข้อหาหรือ	สำนักจัดการที่ดินป่าไม้	

รวม  
ทั้งหมด

๘๘	๔๒
๑๓๐	

## รายงานผลการดำเนินการเรื่องร้องเรียน ประจำปีงบประมาณ พ.ศ. ๒๕๖๒ (ข้อมูลอัปเดตถึงวันที่ ๓๑ มกราคม ๒๕๖๓)

เอกสารแนบ ๒

ที่.	เลขหนังสือส่ง/ รหัสอ้างอิง (ID)	วัน/เดือน/ปี ที่รับเรื่อง	วัน/เดือน/ปี ที่ปิดเรื่อง	เรื่อง	อยู่ระหว่าง ดำเนินการ	ดำเนินการ แล้วเสร็จ	ช่องทางการ รับเรื่อง ร้องเรียน	หน่วยงาน เจ้าของเรื่อง/หน่วยงาน ที่เกี่ยวข้อง	หมายเหตุ
๑	นร๑๖๑๐๐๐๘๗๑๐	๒๗/๙/๒๕๖๑		ขอความเป็นธรรมกรณีไม่สามารถออกโฉนดที่ดินในพื้นที่ตำบลปากนคร จังหวัดนครศรีธรรมราช เนื่องจากเจ้าพนักงานที่ดินอ้างว่าติดเขตป่าสงวนแห่งชาติ (ป่าเลนปากพญา - ปากนคร) ซึ่งผู้ร้องเห็นว่าตามพระราชกฤษฎีกา กำหนดป่าเลนปากพญา - ปากนคร ในท้องที่ตำบลปากพูน ตำบลท่าซึก ตำบลท่าไร่ และตำบลบางจาก อำเภอเมืองนครศรีธรรมราช จังหวัดนครศรีธรรมราช ให้เป็นป่าสงวน พ.ศ. ๒๔๙๕ ไม่ได้ประกาศให้พื้นที่ตำบลปากนครเป็นป่าสงวนแห่งชาติแต่อย่างใด	√		e-petition	สำนักจัดการที่ดินป่าไม้,สจป.ที่ ๑๒ (นครศรีธรรมราช)	
๒	๖๑๑๐๒๔๗๖๒๙	๒/๑๐/๒๕๖๑		ขอให้หน่วยงานที่เกี่ยวข้องจัดสรรที่ดินทำกินตามนโยบายของรัฐบาลให้กับสมาชิกกลุ่มผู้ใช้ที่ดินจังหวัดขอนแก่น จำนวน ๓๖๕ ราย	√		e-petition	สำนักจัดการที่ดินป่าไม้	สจป. ที่ ๗ (ขอนแก่น) ปิดแล้ว๒๔/๑๐/๖๑
๓	๖๑๑๐๑๒๐๑๒๓	๘/๑๐/๒๕๖๑		ขอให้สอับจริยธรรมข้าราชการชั้นผู้ใหญ่ (นายสมควร พรมมา) เนื่องจากผู้ร้องเรียนแจ้งว่า ตนและนางกัญญา เทพฤกษ์ ถูกนายสมควร พรมมา ผู้อำนวยการส่วนอำนวยความสะคลง สำนักจัดการทรัพยากรป่าไม้ที่ ๔ (สจป.๔ สาขานครสวรรค์) กลั่นแกล้ง โดยแจ้งความดำเนินคดีต่อสถานีตำรวจแม่สอด จังหวัดตาก โดยกล่าวหาว่าเมื่อวันที่ ๓๑ พฤษภาคม ๒๕๖๑ ถึงวันที่ ๙ มิถุนายน ๒๕๖๑ ผู้ร้องและนางกัญญา เทพฤกษ์ พาคนงานเข้าไปในที่ดิน นส. ๓ ก. เลขที่ ๑๔๐ เลขที่ดิน ๕๑ ตำบลสมทวัน อำเภอแม่สอด จังหวัดตาก ของนายสมควร พรมมา บริเวณหัวไร่ปลายนา	√		e-petition	สำนักจัดการที่ดินป่าไม้	สจป.ที่ ๔ (ตาก)ปิดแล้ว๒๕/๑๒/๖๑
๔	๖๑๑๐๑๔๑๕๗๖	๑๐/๑๐/๒๕๖๑		จ.ส.อ. เพชร อำไพ แจ้งว่า ศูนย์ปฏิบัติการที่ดินป่าไม้ (พิชณูโลก) สังกัด ปม.ได้ดำเนินการรังวัดที่ดินของเกษตรกร ในพื้นที่ตำบลห้วยมุ่น อำเภอน้ำปาด จังหวัดอุตรดิตถ์ ตามคำสั่ง ปม.แล้ว แต่ไม่มีการออกเอกสารสิทธิ สทก.ให้กับเกษตรกรในพื้นที่แต่อย่างใด ในการนี้ จึงขอส่งเรื่องดังกล่าวให้ ปม.นำไปตรวจสอบข้อเท็จจริงและพิจารณาดำเนินการตามอำนาจหน้าที่ในส่วนที่เกี่ยวข้องต่อไป รายละเอียดตามไฟล์แนบดังแนบ	√		e-petition	สำนักจัดการที่ดินป่าไม้	สจป.ที่ ๓ (ลำปาง)ปิดแล้ว๒๔/๑๑/๖๒
๕	๖๑๑๐๕๗๒๓๐๗	๕/๑๐/๒๕๖๑		ขอคำแนะนำโครงการพัฒนาเสริมตัว	√		e-petition	สจป.ที่ ๑๓ (สงขลา)	
๖	นร๑๖๑๐๐๐๘๙๙๙	๘/๑๐/๒๕๖๑		ขอความช่วยเหลือเกี่ยวกับการขอทำไม้สักในเขตป่าสงวนแห่งชาติ ป่าห้วยทับเสลาและป่าห้วยดอกควาย ตามหนังสืออนุญาตให้มีสิทธิทำกินในเขตป่าสงวนแห่งชาติของกรมชลประทาน เล่มที่ ๑ ฉบับที่ ๒๕ แปลงที่ ๖๙ ระยะเวลา สทก.ขป.ที่ ๒๕ ออกให้ ณ วันที่ ๓๐ สิงหาคม ๒๕๓๓ ในพื้นที่ตำบลลานสัก อำเภอลานสัก จังหวัดอุทัยธานี...	√		e-petition	สำนักการอนุญาต	สจป.ที่ ๔ สาขา นครสวรรค์ปิดแล้ว ๒๗/๑๒/๖๑
๗	๖๒๐๐๐๕๑	๑๖/๑๐/๒๕๖๑		ลักลอบตัดไม้ในเขตป่าสงวนแห่งชาติ บริเวณยอดเขากมลา ตำบลกมลา อำเภอเกาะกู่ จังหวัดภูเก็ต	√		ปม./๑๓๖๒	สจป.ที่ ๑๒ สาขากระบี่	
๘	นร๑๑๕๙๐๐๐๓๖๑๙	๑๑/๑๐/๒๕๖๑		ขอให้พิจารณาจัดสรรที่ดินทำกินให้แก่สมาชิกกลุ่มชุมชนเกษตรกรไร้ที่ดินทำกิน จังหวัดนครศรีธรรมราช	√		e-petition	สำนักจัดการที่ดินป่าไม้	สจป.ที่ ๑๒ (นครศรีธรรมราช)ปิดแล้ว๑/๓/๖๒
๙	๖๑๑๐๒๔๘๐๖๐	๑๗/๑๐/๒๕๖๑		ขอความเป็นธรรม กรณีผู้ร้องกับพวก ราษฎรตำบลโคกตาล ตำบลตะเคียนราม และตำบลโสน อำเภอภูสิงห์ จังหวัดศรีสะเกษ รวม ๒๒ ราย ได้รับความเดือดร้อน เนื่องจากถูกเจ้าหน้าที่ป่าไม้ หน่วยป้องกันรักษาป่าที่ ศก.๔ (เขابرทัด-ห้วยตึกขุ) และพระสงฆ์จากสำนักพุทธอุทยาน ชับไล่ราษฎรออกจากที่ดินทำกิน โดยใช้รถไถทำลายต้นมันสำปะหลังและสิ่งปลูกสร้างของราษฎร	√		e-petition	สำนักป้องกันฯ,สจป.ที่ ๗ (อุบลราชธานี)	
๑๐	๖๑๑๐๕๕๑๒๑๘	๒๙/๑๐/๒๕๖๑		บุกรุกพื้นที่ป่าสงวน เข้าไปโค่นสวนยางพาราของชาวบ้านที่ทำกินกันมา๔๐-๕๐ปีจำนวนกว่า ๑๐ ไร่	√		e-petition	สำนักป้องกันฯ	สจป. ที่ ๑๒(นครศรีธรรมราช)ปิดแล้ว๒๖/๓/๖๒
๑๑	นร๑๖๑๐๐๐๙๖๘๗	๓๐/๑๐/๒๕๖๑		ขอความอนุเคราะห์ในการจัดสรรที่ดินทำกิน ในพื้นที่ตำบลบ้านคู อำเภอเมืองเชียงราย จังหวัดเชียงราย	√		e-petition	สำนักจัดการที่ดินป่าไม้,สจป.ที่ ๒ (เชียงราย)	
๑๒	๖๑๑๐๑๒๗๒๓๑	๓๑/๑๐/๒๕๖๑		ตรวจสอบการได้มาของสิทธิถือครองฯ ที่ดินในพื้นที่ป่าสงวน ที่จะอนุญาต สทก.ฯ (ป่าแม่ยาว จ.ลำปางฯ)	√		e-petition	สำนักป้องกันฯ,สำนักจัดการที่ดินป่าไม้,สจป. ที่ ๓ ลำปาง	

รายงานผลการดำเนินการเรื่องร้องเรียน ประจำปีงบประมาณ พ.ศ. ๒๕๖๒ (ข้อมูลอัปเดตถึงวันที่ ๓๑ มกราคม ๒๕๖๓)

เอกสารแนบ ๒

ที่	เลขหนังสือส่ง/รหัสอ้างอิง (ID)	วัน/เดือน/ปี ที่รับเรื่อง	วัน/เดือน/ปี ที่ปิดเรื่อง	เรื่อง	อยู่ระหว่างดำเนินการ	ดำเนินการแล้วเสร็จ	ช่องทางการรับเรื่องร้องเรียน	หน่วยงานเจ้าของเรื่อง/หน่วยงานที่เกี่ยวข้อง	หมายเหตุ
๑๓	๖๑๑๐๔๕๒๕๘๑	๓๑/๑๐/๒๕๖๑		พบเห็นข้างทางสองฝั่งเป็นภูเขาหัวโล้นเหมือนโดนตัดและถางต้นไม้ บริเวณหมู่ ๔-๕ อำเภอปรามบุรี แขวงปากน้ำปราณ จังหวัดประจวบคีรีขันธ์	√		e-petition	สจป.ที่ ๑๐ สาขาเพชรบุรี	
๑๔	๖๑๑๑๕๔๘๒๔๓	๐๕/๑๑/๒๕๖๑		ขอความเป็นธรรม กรณีเขตบ้านหน้าช่องแจก ตำบลสินปุน อำเภอเขาวงกต จังหวัดกระบี่ ได้รับผลกระทบจากนโยบายทวงคืนผืนป่าของสำนักจัดการทรัพยากรป่าไม้ที่ ๑๒ (นครศรีธรรมราช)	√		e-petition	สำนักป้องกันฯ,สำนักการอนุญาต	สจป. ที่ ๑๒ สาขากระบี่ปิดแล้ว ๓๐/๑๑/๖๑
๑๕	๖๒๐๐๒๑๓	๘/๑๑/๒๕๖๑		ขอให้ตรวจสอบการครอบครองไม้ท่อน และไม้แปรรูป บริเวณ เลขที่ ๖๒/๓ ถนนจันทร์ แขวงทุ่งมหาเมฆ เขตสาทร กทม.	√		ปม./๑๓๖๒	สำนักป้องกันฯ	
๑๖	นร๐๑๖๑๐๐๐๖๐๑	๑๒/๑๑/๒๕๖๑		ขอความเป็นธรรมเกี่ยวกับที่ดินทำกิน กรณีสำนักงานปฏิรูปที่ดินจังหวัดพะเยายกเลิกเอกสารที่ดิน ส.ป.ก. ๔-๐๑ แปลงที่ผู้ร้องได้รับอนุญาตให้เข้าทำกิน บริเวณตำบลแม่กา อำเภอเมือง จังหวัดพะเยา เพื่อให้มหาวิทยาลัยพะเยาเข้าใช้ประโยชน์	√		e-petition	สำนักจัดการที่ดินป่าไม้	สจป. ที่ ๒ (เชียงใหม่) ปิดแล้ว ๕/๑๒/๒๕๖๒
๑๗	นร๐๑๖๑๐๐๐๖๐๖	๑๒/๑๑/๒๕๖๑		ขอให้พิจารณาแก้ไขปัญหาการบุกรุกที่ดินในพื้นที่เขตป่าสงวนแห่งชาติ ป่าแม่ลาว ป่าแม่ล้าน และป่าแม่ใจ ต.แม่เย็น อ.พาน จ.เชียงราย	√		e-petition	สจป.ที่ ๒ (เชียงใหม่)	
๑๘	๖๒๐๐๓๖๕	๑๔/๑๒/๒๕๖๑		บุกรุกขุดลอกแม่น้ำบริเวณเขตป่าสงวนแห่งชาติ บ้านแอโก้-บ้านแสนคำลือ ต.ถ้ำลอด อ.ปางมะผ้า จ.แม่ฮ่องสอน	√		ปม./๑๓๖๒	สจป.ที่ ๑ สาขาแม่ฮ่องสอน	
๑๙	๖๑๑๒๓๔๗๑๕๑	๒๕/๑๒/๒๕๖๑		ขอให้มีการตรวจสอบการครอบครองเข้าทำประโยชน์ในที่ดินป่าสงวนแห่งชาติของบริษัทสวนปาล์ม จำกัด บริเวณบ้านไทยสามัคคี ตำบลโคกกลาง อำเภอตาพระยา จังหวัดสระแก้ว และขอคืนพื้นที่ทำกิน	√		e-petition	สจป.ที่ ๙ สาขาปราจีนบุรี	
๒๐	๖๒๐๑๑๔๒๐๕๑	๒/๑/๒๕๖๒		ขอให้พิสูจน์สิทธิการครอบครองที่ดินของบุคคลในเขตที่ดินของรัฐ เนื่องจากได้ครอบครองเข้าทำประโยชน์ ก่อนวันที่ ๓๐ มิถุนายน ๒๕๕๑ ในพื้นที่หมู่ที่ ๔ ตำบลน้ำร้อน อำเภอเมือง จังหวัดตาก ซึ่งอยู่ในพื้นที่ป่าสงวนแห่งชาติป่าแม่สลิดและป่าโป่งแดง จำนวน ๑๐๐	√		e-petition	สจป.ที่ ๔ (ตาก)	
๒๑	๖๒๐๐๕๐๑	๑๑/๑/๒๕๖๒		พบเห็นไฟไหม้ป่าบริเวณบ้านทับเจริญ ม.๕ ต.บ่อทอง อ.บ่อทอง จ.ชลบุรี	√		ปม./๑๓๖๒	สจป.ที่ ๙ (ชลบุรี)	
๒๒	๖๒๐๑๒๔๓๔๔๒	๑๕/๑/๒๕๖๒		ติดตามความคืบหน้าข้อใช้พื้นที่ในการก่อสร้างขยายเขตระบบจำหน่ายไฟฟ้าในเขตป่าสงวนแห่งชาติป่าดงภูหลันต.ห้วยไผ่ อ.โขงเจียม จ.อุบลราชธานี	√		e-petition	สจป.ที่ ๗ สาขาอุบลราชธานี	
๒๓	นร๐๑๖๒๐๐๐๐๒๓๐	๑๓/๑/๒๕๖๒		ขอให้พิจารณาเกี่ยวกับพื้นที่ขยายเขตไฟฟ้า บริเวณหมู่ที่ ๓ ตำบลบ้านกาด อำเภอแม่สะเรียง จังหวัดแม่ฮ่องสอน	√		e-petition	สจป.ที่ ๑ สาขาแม่ฮ่องสอน	
๒๔	๖๒๐๐๔๗๒	๒๙/๑/๒๕๖๒		การถูกดำเนินคดีในเขตที่ดินที่จำแนกเป็นเขตที่ดินจัดสรรเพื่อการเกษตรกรรมและเพื่อใช้ประโยชน์อย่างอื่น บริเวณบ้านหนองขา ม.๑ ต.หนองขา อ.เกษตรสมบูรณ์ จ.ชัยภูมิ	√		ปม./เว็บไซต์	สำนักจัดการที่ดินป่าไม้	
๒๕	๖๒๐๑๕๔๒๓๐๙	๓๐/๑/๒๕๖๒		ขอให้แก้ไขปัญหาเรื่องที่ดินทำกินและที่อยู่อาศัยของราษฎรในท้องที่ หมู่ที่ ๕, ๖ และ ๙ ต.ปาล์มพัฒนา อ.มะนัง จ.สตูล	√		e-petition	สจป.ที่ ๑๓ (สงขลา)	
๒๖	นร๐๑๖๒๐๐๐๐๔๒๑	๑๖/๑/๒๕๖๒		ขอรับการสนับสนุนโครงการขับเคลื่อนการจัดการที่ดินเฉพาะพื้นที่ “แม่แจ่มโมเดล” ในพื้นที่ป่าสงวนแห่งชาติ ป่าแม่แจ่ม ท้องที่จังหวัดเชียงใหม่	√		e-petition	สจป.ที่ ๑ (เชียงใหม่)	
๒๗	๖๒๐๑๕๔๘๕๖๖	๓๑/๑/๒๕๖๒		ขอคัดค้านการขอประทานบัตรเหมืองแร่บริเวณเขาโต๊ะกรัง ม.๕, ๗, ๙ ต.ควนโดน อ.ควนโดน และ ม.๗ ต.ทุ่งนุ้ย อ.ควนกาหลง จ.สตูล	√		e-petition	สจป.ที่ ๑๓ (สงขลา)	
๒๘	นร๐๑๖๒๐๐๐๐๗๙๓	๒๙/๑/๒๕๖๒		ขอให้ตรวจสอบผืนป่า และทวงคืนผืนป่า ป่าหนามดิน แปลงที่ ๑ ตำบลหนองบัว ,ตำบลบัวโคก อำเภอท่าตูม จังหวัดสุรินทร์	√		e-petition	สจป.ที่ ๘ (นครราชสีมา)	
๒๙	๖๒๐๒๒๔๖๔๓๙	๑๑/๒/๒๕๖๒		ขอให้ตรวจสอบแนวเขตที่ดิน ต.รังงาม อ.เนินสง่า จ.ชัยภูมิ	√		e-petition	สจป.ที่ ๘ (นครราชสีมา)	
๓๐	๖๒๐๐๔๙๑	๑๔/๒/๒๕๖๒		เจ้าหน้าที่ป่าไม้ประพฤติตนไม่เหมาะสมต่อการเป็นข้าราชการ	√		ปม./โทรศัพท์	สจป.ที่ ๑๐ (ราชบุรี)	
๓๑	๖๒๐๒๕๔๗๐๓๑	๑๔/๒/๒๕๖๒		ขอให้ตรวจสอบแนวเขตที่ดินและรับขึ้นทะเบียนเกษตรกรชาวสวนยางในพื้นที่อำเภอนาหม่อม อำเภอจะนะ อำเภอเทพา จังหวัดสงขลา	√		e-petition	สจป.ที่ ๑๓ (สงขลา)	



## รายงานผลการดำเนินการเรื่องร้องเรียน ประจำปีงบประมาณ พ.ศ. ๒๕๖๒ (ข้อมูลอัปเดตถึงวันที่ ๓๑ มกราคม ๒๕๖๓)

เอกสารแนบ ๒

ที่.	เลขหนังสือส่ง/ รหัสอ้างอิง (ID)	วัน/เดือน/ปี ที่รับเรื่อง	วัน/เดือน/ปี ที่ปิดเรื่อง	เรื่อง	อยู่ระหว่าง ดำเนินการ	ดำเนินการ แล้วเสร็จ	ช่องทางการ รับเรื่อง ร้องเรียน	หน่วยงาน เจ้าของเรื่อง/หน่วยงาน ที่เกี่ยวข้อง	หมายเหตุ
๓๒	๖๒๐๒๑๔๙๘๖๑	๑๘/๒/๒๕๖๒		นายประเสริฐ ไชยเมธี ราษฎรจังหวัดเชียงใหม่ แจ้งว่าเอกสารสิทธิที่ทำกิน (สทก.) ได้สูญหายและแนวเขต สทก. ในพื้นที่หมู่ที่ ๔ ต.แม่ปิง อ.พร้าว จ.เชียงใหม่ ถูกคูกรมเคลื่อนย้ายหลักเขต สทก. จึงมีความประสงค์ขอให้ ๑. ตรวจสอบสิทธิที่ทำกิน (สทก.) ๒. ตรวจสอบแนวเขต สทก.	√		e-petition	สำนักจัดการที่ดินป่าไม้	สจป.ที่ ๑ (เชียงใหม่) ปิดแล้ว๑๒/๖/๖๒
๓๓	๖๒๐๒๒๔๓๖๒๓	๑๘/๒/๒๕๖๒		ขอตรวจสอบว่าพื้นที่บริเวณใกล้เคียงโฉนดที่ดินว่าอยู่ในความรับผิดชอบของกรมป่าไม้หรือเป็นที่ดินของรัฐประเภทอื่นหรือไม่ หากเป็นที่ดินป่าไม้อยู่ในความดูแลรับผิดชอบของ ปม.ขอให้ตรวจสอบว่าพื้นที่บริเวณใกล้เคียงโฉนดเลขที่ดังกล่าวมีชื่อนายเข้มชัย ชูติวงศ์ และบริวารถือครองบุกรุกที่ดินป่าไม้หรือไม่	√		e-petition	สจป.ที่ ๘ (นครราชสีมา)	
๓๔	นร๐๑๖๒๐๐๑๒๑๒๑	๑๕/๒/๒๕๖๒		ขอความช่วยเหลือกรณีได้รับความเดือดร้อนที่ทำกินในเขตป่าสงวนแห่งชาติ ปาดงหมู ตำบลบ้านโคก อำเภอเมือง จังหวัดมุกดาหาร	√		e-petition	สจป.ที่ ๗ (ขอนแก่น)	
๓๕	๖๒๐๑๑๔๑	๒๖/๐๒/๒๕๖๒		บุกรุก ลักลอบตัดไม้ในเขตป่าสงวนแห่งชาติ บริเวณบริเวณบ้านยาป่าแหน ม.๕ ต.ปางมะผ้า อ.ปางมะผ้า จ.แม่ฮ่องสอน	√		ปม./๑๓๖๒	สจป.ที่ ๑ สาขาแม่ฮ่องสอน	
๓๖	๖๒๐๒๒๔๓๖๘๙	๒๑/๒/๒๕๖๒		นายจันทน์ แก้วโรสง พร้อมพวก รวม ๒๙ ราย ราษฎร ต.โหล อ.ลำทะเมนชัย จ.นครราชสีมา ได้รับความเดือดร้อน กรณีมีบุคคลอ้างตนเป็นเจ้าของที่ป่าไม้จังหวัดนครราชสีมา เข้ามายึดพื้นที่ทำการเกษตรที่ตนและพวกทำกินอยู่	√		e-petition	สจป.ที่ ๘ (นครราชสีมา)	
๓๗	๖๒๐๒๒๕๑	๘/๓/๒๕๖๒		บุกรุกป่าสงวนแห่งชาติ บริเวณบ้านห้วยแย้ ต.ห้วยแย้ อ.หนองระเวง จ.ชัยภูมิ	√		ปม./โทรศัพท์	สำนักป้องกันฯ	
๓๘	๖๒๐๓๔๔๒๗๐๕	๘/๓/๒๕๖๒		ขอคัดค้านการต่ออายุการอนุญาตใช้ประโยชน์ในพื้นที่ป่าสงวนแห่งชาติป่าองค์พระป่าเขาพระกำ และป่าเขาห้วยพลู ท้องที่ ตำบลวังยาว อำเภอด่านช้าง จังหวัดสุพรรณบุรี และขอให้จัดสรรพื้นที่ดังกล่าวเป็นที่ทำกินและที่อยู่อาศัย	√		e-petition	สำนักการอนุญาต	
๓๙	๖๒๐๓๕๕๓๓๘๕	๗/๓/๒๕๖๒		ขอให้ตรวจสอบการบุกรุกพื้นที่สาธารณะ หมู่ที่ ๔ และหมู่ที่ ๕ ตำบลปอมุด อำเภอเกาะสมุย จังหวัดสุราษฎร์ธานี	√		e-petition	สำนักจัดการที่ดินป่าไม้,สำนัก ป้องกันฯ	
๔๐	๖๒๐๓๕๓๑๕๓๔	๘/๓/๒๕๖๒		พบเห็นผู้ทำลายทรัพยากรธรรมชาติ โดยเห็นรถแม็คโครเข้าไปถยนต์ไม้ใหญ่ บริเวณป่าวังชื่อน หลังค่ายมวยสิงห์ป่าตอง ตำบลป่าตอง จังหวัดภูเก็ต	√		e-petition	สจป.ที่ ๑๒ สาขากระบี่	
๔๑	๖๒๐๓๓๔๖๗๑๔	๑๒/๓/๒๕๖๒		เร่งรัดดำเนินการขอรับการสนับสนุนการเข้าตรวจสอบพื้นที่เขตป่าเขา	√		e-petition	สำนักจัดการที่ดินป่าไม้,สจป.ที่ ๙ สาขาปราจีนบุรี	
๔๒	๖๒๐๒๒๕๙๒๔๙	๑๓/๓/๒๕๖๒		นายทุนและชาวบ้านเข้าไปบุกรุกพื้นที่เขตป่าสงวน หมู่ ๑๕ บ้านซับน้ำเย็น-บ้านเหนือ อำเภอปากช่อง ตำบลปากช่อง จังหวัดนครราชสีมา	√		e-petition	สจป.ที่ ๘ (นครราชสีมา)	
๔๓	๖๒๐๑๓๗๔	๕/๔/๒๕๖๒		บุกรุกป่าสงวนแห่งชาติ ในบริเวณ บ้านโนนยานาง หมู่ ๘ ตำบลพิมาย จ.นครราชสีมา	√		ปม./โทรศัพท์	สจป.ที่ ๘ (นครราชสีมา)	
๔๔	นร๐๑๖๒๐๐๑๒๑๒๑	๓/๔/๒๕๖๒		ขอความช่วยเหลือแก้ไขปัญหาดินทำกิน โดยจัดสรรที่ดินทำกินในพื้นที่ป่าสงวนแห่งชาติ “ป่าดงบังอี่” ตำบลรอบเมือง ตำบลท่าสิดา อำเภอหนองพอก จังหวัดร้อยเอ็ด	√		e-petition	สำนักจัดการที่ดินป่าไม้,สจป.ที่ ๗ (ขอนแก่น)	
๔๕	๖๒๐๔๔๔๒๗๑๖	๑๗/๔/๒๕๖๒		เนื่องจากคณะรัฐมนตรีมีมติอนุมัติผ่อนผันให้ บริษัท ปูนซิเมนต์ไทย จำกัด (มหาชน) เข้าทำประโยชน์ ในเขตป่าสงวนแห่งชาติ ป่าทับทิมและป่ามวกเหล็ก ต. มวกเหล็ก อ. มวกเหล็ก จ. สระบุรี เพื่อทำเหมืองแร่หินอุตสาหกรรมชนิดปูนอุตสาหกรรมปูนซิเมนต์ เมื่อวันที่ ๕ มีนาคม ๒๕๖๒ ผู้ร้องแจ้งว่า ขอให้หยุดทำเหมืองในพื้นที่ป่าสงวนแห่งชาติดังกล่าว เพื่ออนุรักษ์และคุ้มครองสิ่งแวดล้อม	√		e-petition	สำนักการอนุญาต	
๔๖	๖๒๐๔๓๔๓๙๙๕	๑๘/๔/๒๕๖๒		พื้นที่ ต.ท่าข้าม ต.บ้านด่าน ต.ป่าไร่ อ.รัฐประเทพ และ ต.ฝักชะ อ.วัฒนานคร จ.สระแก้ว ถูกประกาศเป็นเขตพัฒนาเศรษฐกิจพิเศษตามประกาศของคณะกรรมการนโยบายเขตพัฒนาเศรษฐกิจพิเศษ แต่มีพื้นที่ ต.บ้านด่าน บางส่วนอยู่ในเขตป่าไม้ถาวรตามมติคณะรัฐมนตรี และเขตป่าสงวนแห่งชาติเขาลกรรจั้งเหนือ ซึ่งทับซ้อนที่ดินทำกินของราษฎร ทำให้ราษฎรไม่สามารถ ถึงครองกรรมสิทธิ์ตามกฎหมายได้ จึงขอให้เพิกถอนป่าสงวนแห่งชาติเขาลกรรจั้งเหนือ ขอให้เพิกถอนเขตป่าไม้ถาวร และขอให้ออกโฉนดที่ดินด้วย	√		e-petition	สำนักจัดการที่ดินป่าไม้,สจป.ที่ ๙ สาขาปราจีนบุรี	

## รายงานผลการดำเนินการเรื่องร้องเรียน ประจำปีงบประมาณ พ.ศ. ๒๕๖๒ (ข้อมูลอัปเดตถึงวันที่ ๓๑ มกราคม ๒๕๖๓)

เอกสารแนบ ๒

ที่	เลขหนังสือส่ง/รหัสอ้างอิง (ID)	วัน/เดือน/ปี ที่รับเรื่อง	วัน/เดือน/ปี ที่ปิดเรื่อง	เรื่อง	อยู่ระหว่างดำเนินการ	ดำเนินการแล้วเสร็จ	ช่องทางการรับเรื่องร้องเรียน	หน่วยงานเจ้าของเรื่อง/หน่วยงานที่เกี่ยวข้อง	หมายเหตุ
๔๗	๖๒๐๔๓๔๗๒๓๕	๑๘/๔/๒๕๖๒		พื้นที่ ต.ป่าไร่ อ.อรัญประเทศ จ.สระแก้ว ถูกประกาศเป็นเขตพัฒนาเศรษฐกิจพิเศษ ตามประกาศของคณะกรรมการนโยบายเศรษฐกิจพิเศษ แต่ที่ดินของประชาชนในพื้นที่ไม่มีเอกสารสิทธิเพราะถูกประกาศเป็นเขตป่าสงวนแห่งชาติ ตั้งแต่ปี พ.ศ. ๒๕๐๗ จึงขอให้แก้ไขปัญหาหลายประเด็นทั้งการเพิกถอนป่าสงวนแห่งชาติ เพิกถอนป่าไม้ถาวรตามมติคณะรัฐมนตรี ป่าเขาลงกรรจ์ฝั่งเหนือ และออกโฉนดที่ดิน รวมทั้งขอให้เทศบาลตำบลป่าไร่ รับชำระเงินค่าภาษีบำรุงท้องที่ (ภบ.ท.๕) ด้วย	√		e-petition	สำนักจัดการที่ดินป่าไม้, สจป.ที่ ๙ สาขาปราจีนบุรี	
๔๘	๖๒๐๔๒๔๘๓๗๐	๑๘/๔/๒๕๖๒		กรณีผู้ร้องขอต่ออายุใบอนุญาตเข้าทำประโยชน์ในเขตป่าสงวนแห่งชาติป่าห้วยหลวง และเขตป่าไม้ถาวรของชาติ ท้องที่ตำบลโขงเจียม อำเภอโขงเจียม จังหวัดอุบลราชธานี	√		e-petition	สำนักงานอนุญาต	
๔๙	๖๒๐๔๒๔๑๘๖๗	๑๘/๔/๒๕๖๒		ขอให้พิจารณาจัดสรรที่ดินทำกินในพื้นที่สวนปาล์มจากศิริ อ.มัญจาคีรี และสวนปาล์มจากศิริ อ.เมือง จังหวัดขอนแก่น	√		e-petition	สจป.ที่ ๗ (ขอนแก่น)	
๕๐	๖๒๐๔๒๕๓๒๙๙	๑๑/๔/๒๕๖๒		พบเห็นผู้ทำลายต้นไม้ เป็นพื้นที่ป่าสงวนแห่งชาติโคกไ้อหวน (โคกป่าช้าลอกแฝก) ซึ่งเป็นพื้นที่ที่มีต้นไม้ขนาดใหญ่ แต่โดนกลางป่าเพื่อปลุกมัน เป็นเวลาหลายปีแล้ว ผู้ใหญ่บ้านในพื้นที่ก็เห็นด้วยการกลางป่า เคยแจ้งไปที่ศูนย์ดำรงธรรมและหน่วยงานในอำเภอ แต่ไม่ได้รับการแก้ไข ตำบลทรัพย์ระยา อำเภอนางรอง จังหวัดบุรีรัมย์	√		e-petition	สจป.ที่ ๘ (นครราชสีมา)	
๕๑	๖๒๐๔๒๔๕๐๕๐	๒๓/๔/๒๕๖๒		นางผ่องจิต แทนทุมมา ประกอบอาชีพทำไร่ทำนาในพื้นที่ หมู่ที่ ๓ ต.นาจิว อ.สังขม จ.หนองคาย ถูกนายกมลภู โคตรรัตน์ เจ้าหน้าที่ป่าไม้อำเภอสังขม จ.หนองคาย จับกุมดำเนินคดีและศาลอุทธรณ์พิพากษาจำคุกเป็นเวลา ๔ ปี ซึ่งพื้นที่ดังกล่าวนายพลด แทนทุมมา (สามีผู้ร้องเรียน) ได้ซื้อต่อมาจากนางคม นาควงษ์ ในปี ๒๕๕๒ แต่นางคมฯ ไม่ถูกจับกุมดำเนินคดี ทั้งที่เป็นผู้บุกรุกแผ้วถางเป็นคนแรกตั้งแต่ปี ๒๕๒๙ และผู้ร้องเรียนสงสัยว่าพื้นที่ ต.นาจิว เกือบทั้งหมดอยู่ในเขตป่าสงวนแห่งชาติ แต่เหตุใดพื้นที่ที่ร้องข้างสามารถเข้าทำกินและปลูกยางพาราและอื่นๆ ได้ แต่ผู้ร้องเรียนไม่สามารถเข้าทำกินได้ จึงขอความเป็นธรรมขอเข้าทำกินในพื้นที่เดิม	√		e-petition	สำนักป้องกัน	
๕๒	๖๒๐๔๔๖๖๔๕๘	๒๖/๔/๒๕๖๒		ขอให้ยุติการอนุญาตใช้พื้นที่ป่าสงวนแห่งชาติ พุน้ำเค็ม จังหวัดประจวบคีรีขันธ์ เพื่อลดความขัดแย้งในชุมชน เนื่องจากไม่ได้เป็นการประชาคมหมู่บ้าน แต่เป็นการสอดแทรกหัวข้อมามีมติเห็นชอบ ในเรื่องดังกล่าวให้กับทาง อบต พงศ์ประศาสน์	√		e-petition	สำนักงานอนุญาต	
๕๓	นร๐๑๕๘๐๑๑๘๗๗๘	๒๙/๔/๒๕๖๒		ข้อพิพาทเรื่องสิทธิที่ดิน ขอให้พิจารณาตรวจสอบพื้นที่หมู่ที่ ๖ บ้านทุไทย ตำบลหนองหญ้าปล้อง อำเภอหนองหญ้าปล้อง จังหวัดเพชรบุรี	√		e-petition	สำนักจัดการที่ดินป่าไม้	สจป.ที่ ๑๐ สาขาเพชรบุรีปิดแล้ว ๒๐/๖/๖๒
๕๔	๖๒๐๕๔๔๗๖๐๙	๑๐/๕/๒๕๖๒		ขอให้หยุดทำเหมืองในพื้นที่ป่าสงวนแห่งชาติ ป่าทับทิม และป่ามวกเหล็ก ต.มวกเหล็ก อ.มวกเหล็ก จ.สระบุรี	√		e-petition	สำนักงานอนุญาต	
๕๕	๖๒๐๑๔๗๓	๑๕/๕/๒๕๖๒		ลักลอบครอบครองไม้สัก บริษัทหมักหมกแตรเคเตอร์ (๑๙๘๒) จำกัด เลขที่ ๗/๑๓ ถนนวิภาวดีรังสิต แขวงจตุจักร เขตจตุจักร กรุงเทพมหานคร	√		ป.ม./๑๓๖๒	สำนักป้องกัน	
๕๖	๖๒๐๕๒๔๑๖๘๘	๑๖/๕/๒๕๖๒		ราษฎร จ.อุดรธานี แจ้งว่าทำกินในพื้นที่ ต.หนองบัวบาน อ.หนองวัวซอ จ.อุดรธานี และ ต.โนนทัน อ.เมือง จ.หนองบัวลำภู มาตั้งแต่บรรพบุรุษ และกรมป่าไม้ (ป.ม.) กำลังดำเนินการรังวัดรายแปลงเพื่อออกหลักฐาน ส.ท.ก. ให้แก่ราษฎรแล้ว แต่มณฑลทหารบกที่ ๒๔ (มทบ.๒๔) แจ้งว่าที่ดินดังกล่าวอยู่ในเขตรับผิดชอบของทหาร และมีนโยบายรังวัด ตรวจสอบแนวเขตเพื่อออก นส.ล.	√		e-petition	สำนักจัดการที่ดินป่าไม้	สจป.ที่ ๖ (อุดรธานี) ปิดแล้ว๒๗/๑๑/๖๒
๕๗	๖๒๐๕๑๕๔๑๙๕	๒๒/๕/๒๕๖๒		พบเห็น ช่างราชการเข้าไปบุกรุกพื้นที่เขตป่าสงวนบ้านท่ามะโอ หมู่ ๘ ตำบลจอมหมอกแก้ว อำเภอแม่ลาว จังหวัดเชียงราย โดยเข้าไปสร้างที่พักอาศัย ชาวบ้านเข้าไปถือศีล ปลูกต้นไม้ ปลูกพืช ซึ่งปัจจุบันศาลตัดสินแล้วให้พื้นที่ดังกล่าวเป็นพื้นที่เขตสงวนห้ามบุกรุก ซึ่งตอนนี้ก็ยังมีการเข้าป่าบุกรุกอยู่	√		e-petition	สจป.ที่ ๒ (เชียงราย)	
๕๘	๖๒๐๕๔๔๐๔๕๕	๓๐/๕/๒๕๖๒		ขอความเป็นธรรม กรณีโดนสวมสิทธิการอยู่อาศัยบนที่ดิน ในพื้นที่หมู่ที่ ๑๙ ตำบลหนองมะค่าโมง อำเภอด่านช้าง จังหวัดสุพรรณบุรี	√		e-petition	สจป.ที่ ๑๐ (ราชบุรี)	
๕๙	นร๐๒๖๒๐๒๒๘๘๑๐	๒๗/๕/๒๕๖๒		ขอเสนอความคิดเห็นเกี่ยวกับแนวทางปฏิบัติในการขอใบอนุญาตเพื่อส่งออกไม้พะยุงกับกรมป่าไม้	√		e-petition	สำนักงานอนุญาต	

## รายงานผลการดำเนินการเรื่องร้องเรียน ประจำปีงบประมาณ พ.ศ. ๒๕๖๒ (ข้อมูลอัปเดตถึงวันที่ ๓๑ มกราคม ๒๕๖๓)

เอกสารแนบ ๒

ที่.	เลขหนังสือส่ง/ รหัสอ้างอิง (ID)	วัน/เดือน/ปี ที่รับเรื่อง	วัน/เดือน/ปี ที่ปิดเรื่อง	เรื่อง	อยู่ระหว่าง ดำเนินการ	ดำเนินการ แล้วเสร็จ	ช่องทางการ รับเรื่อง ร้องเรียน	หน่วยงาน เจ้าของเรื่อง/หน่วยงาน ที่เกี่ยวข้อง	หมายเหตุ
๖๐	๖๒๐๑๖๘๓	๔/๖/๒๕๖๒		ขอให้พิจารณาแก้ไขปัญหาการจัดการพื้นที่ป่าสงวนแห่งชาติที่ทับซ้อนกับที่ดินทำกินของประชาชน	√		ปม./โทรศัพท์	สำนักจัดการที่ดินป่าไม้	
๖๑	๖๒๐๑๖๙๑	๔/๖/๒๕๖๒		ลักลอบบุกรุกป่าสงวนแห่งชาติ บริเวณป่าต้นน้ำ หมู่ที่ ๑๕ ตำบลแม่จาง อำเภอแม่แจ่ม จังหวัดเชียงใหม่	√		ปม./๑๓๖๒	สจป.ที่ ๑ (เชียงใหม่)	
๖๒	๖๒๐๑๗๐๑	๔/๖/๒๕๖๒		ลักลอบบุกรุกป่าสงวนแห่งชาติ เพื่อสร้างถนนคอนกรีต ก่อนถึงทางลงหาดพริต้อม ตำบลป่าตอง อำเภอกระทุ่ม จังหวัดภูเก็ต	√		ปม./๑๓๖๒	สจป.ที่ ๑๒ สาขากระบี่	
๖๓	นร๐๑๖๑๐๐๑๐๑๕๔	๒๐/๑๑/๒๕๖๑		ราษฎรบ้านโนนเจริญ หมู่ที่ ๙ ตำบลกปลาชี อำเภอกุฉินารายณ์ จังหวัดสุรินทร์ ขอความช่วยเหลือเกี่ยวกับที่ดิน เนื่องจากได้มีเจ้าหน้าที่ ได้ตรวจยึดพื้นที่ทำกิน ซึ่งเป็นพื้นที่ ตามมติคณะรัฐมนตรี เมื่อวันที่ ๓๐ มิถุนายน ๒๕๕๑	√		e-petition	สำนักป้องกันฯ	สจป.ที่ ๖ สาขา นครพนมปิดแล้ว ๓๐/๑๐/๖๒
๖๔	๖๒๐๖๓๕๒๕๑๒	๑๙/๖/๒๕๖๒		ขอความเป็นธรรม ขอให้หน่วยงานที่เกี่ยวข้องพิจารณาให้ความช่วยเหลือกรณีถูกเจ้าหน้าที่ป่าไม้จังหวัดระยอง จับกุมดำเนินคดีอย่างไม่ เป็นธรรม ขอให้ทบทวน ผ่ากลาง กั้นสร้าง ยึดถือ และครอบครอง ซึ่งปัจจุบันถูกจับกุมดำเนินคดีอยู่ที่สำนักงานอัยการจังหวัดระยอง	√		e-petition	สจป.ที่ ๙ (ชลบุรี)	
๖๕	๖๒๐๖๒๔๐๕๗๐	๒๐/๖/๒๕๖๒		ถูกเจ้าหน้าที่ป่าไม้จับกุมดำเนินคดีข้อหาบุกรุกป่าสงวนแห่งชาติ ในพื้นที่ ต.อุบล อ.กระนวน จ.ขอนแก่น	√		e-petition	สจป.ที่ ๗ (ขอนแก่น)	
๖๖	๖๒๐๑๘๒๔	๒๖/๖/๒๕๖๒		บุกรุกป่าบนภูเขาเพื่อสร้างที่พักอาศัย ตำบลคลองกิ่ว อำเภอบ้านบึง จังหวัดชลบุรี	√		ปม./โทรศัพท์	สจป.ที่ ๙ (ชลบุรี)	
๖๗	นร๐๑๖๒๐๐๐๒๙๕๙	๒๕/๖/๒๕๖๒		ขอให้ตรวจสอบการออกเอกสารสิทธิ์ที่ดินป่าเขา บริเวณท้ายซอยหมู่บ้านบุญฤทธิ์ ๑ หมู่ที่ ๗ ตำบลพลูตาหลวง อำเภอสัตหีบ จังหวัดชลบุรี	√		e-petition	สำนักจัดการที่ดินป่าไม้,สจป.ที่ ๙ (ชลบุรี)	
๖๘	๖๒๐๑๙๑๓	๒/๗/๒๕๖๒		บุกรุกที่ดินในป่าสงวนแห่งชาติเพื่อนำไปขาย บริเวณหลังโรงเรียนด่านเจริญ บ้านท่ากอก หมู่ที่ ๓ ตำบลเก่ายี่ อำเภอกงกระด้าง จังหวัด ชัยภูมิ	√		ปม./โทรศัพท์	สจป.ที่ ๘ (นครราชสีมา)	
๖๙	๖๒๐๑๙๔๒	๕/๗/๒๕๖๒		ลักลอบครอบครองไม้สักจำนวนมาก บริเวณบ้านเลขที่ ๘๕ หมู่ที่ ๗ ตำบลแม่สะเรียง อำเภอแม่สะเรียง จังหวัดแม่ฮ่องสอน	√		ปม./๑๓๖๒	สจป.ที่ ๑ สาขาแม่ฮ่องสอน	
๗๐	๖๒๐๓๓๕๒๒๒๗	๘/๗/๒๕๖๒		ขอให้พิจารณาแก้ไขปัญหาที่ดินทำกินให้แก่ราษฎรในพื้นที่ ตำบลห้วยทราย ตำบลห้วยทราย และตำบลโคกจาน อำเภอดา พระยา จังหวัดสระแก้ว	√		e-petition	สำนักป้องกันฯ,สจป.ที่ ๙ สาขาปราจีนบุรี	
๗๑	๖๒๐๑๐๑๑	๒๕/๗/๒๕๖๒		ลักลอบตัดต้นไม้ในพื้นที่ป่าสงวนแห่งชาติ บ้านถ้ำเขาดาน หมู่ที่ ๗ ตำบลกรูย อำเภอกู่ใหญ่ จังหวัดนครศรีธรรมราช	√		ปม./๑๓๖๒	สจป.ที่ ๑๒ (นครศรีธรรมราช)	
๗๒	นร๐๑๖๒๐๐๐๓๓๒๓	๒๔/๗/๒๕๖๒		ขอความเป็นธรรมเกี่ยวกับปัญหาที่ดินทำกิน บริเวณพื้นที่หมู่ที่ ๗ ตำบลโคกตาล อำเภอกุฉินารายณ์ จังหวัดศรีสะเกษ	√		e-petition	สำนักจัดการป่าชุมชน,สจป.ที่ ๗ สาขาอุบลราชธานี	
๗๓	๖๒๐๒๐๒๔	๓๐/๗/๒๕๖๒		ลักลอบตัดไม้ในเขตป่าสงวนแห่งชาติ ท้องที่บ้านหนองสะแบง ม. ๘ ต.ห้วยแก อ.ชนบท จ.ขอนแก่น	√		ปม./๑๓๖๒	สจป.ที่ ๗ (ขอนแก่น)	
๗๔	๖๒๐๘๒๔๗๑๓๘	๑/๘/๒๕๖๒		เทศบาลตำบลจางแสน อ.ห้วยทับทัน จ.ศรีสะเกษ ได้ดำเนินโครงการตัดถนน เป็นระยะทาง ๒ กิโลเมตร ผ่านป่าสงวนแห่งชาติ บริเวณป่าฝ้ายน้อย บ้านน้ำคำ อ.ห้วยทับทัน จ.ศรีสะเกษ เข้าไปในพื้นที่ป่าสงวนที่ไม่ใช่บริเวณที่ตั้งของโครงการ	√		e-petition	สจป.ที่ ๗ สาขาอุบลราชธานี	
๗๕	นร๐๑๖๒๐๐๐๓๔๘๖	๕/๘/๒๕๖๒		ขอให้ออกกฎหมายหรือแก้กฎหมายในรูปแบบวิธีการให้เข้าถือเขาหัวโล้น	√		e-petition	สำนักการอนุญาต	
๗๖	๖๒๐๒๐๕๓	๗/๘/๒๕๖๒		บุกรุกพื้นที่ป่าสงวนแห่งชาติเพื่อทำสวนมะม่วง บริเวณบ้านสบแปะ ม. ๑ ต.บ้านแปะ อ.จอมทองจ.เชียงใหม่	√		ปม./โทรศัพท์	สจป.ที่ ๑ (เชียงใหม่)	
๗๗	๖๒๐๘๓๔๘๙๔๖	๑๔/๘/๒๕๖๒		ขอความเป็นธรรมในการออกเอกสารสิทธิ์ที่ดิน สทก. โดยขอให้ตรวจสอบการออกเอกสารสิทธิ์ สทก. ในพื้นที่ หมู่ ๒๑ ตำบลท่ากระดาน อำเภอสนมชัยเขต จังหวัดฉะเชิงเทรา	√		e-petition	สำนักจัดการที่ดินป่าไม้	สจป.ที่ ๙ สาขา ปราจีนบุรีปิดแล้ว ๑๗/๑๑/๖๒
๗๘	๖๒๐๘๕๕๗๖๐๘	๑๖/๘/๒๕๖๒		ขอให้พิจารณาช่วยเหลือเนื่องจากไม่สามารถเข้าทำประโยชน์ในพื้นที่ป่าชุมชนบ้านหน้าช่องม. ๑ และ ม.๘ ต.สินปุน อ.เขาพนม จ.กระบี่	√		e-petition	สำนักจัดการป่าชุมชน	สจป.ที่ ๑๒ สาขา กระบี่ปิดแล้ว ๘/๑๑/๖๒
๗๙	๖๒๐๒๐๙๕	๑๓/๘/๒๕๖๒		มีการบุกรุกลักลอบตัดไม้ในเขตป่าสงวนแห่งชาติป่าวังใหญ่ และป่าบ้านน้อย ม. ๗ ต.ลุ่มสุม อ.ไทรโยค จ.กาญจนบุรี	√		ปม./๑๓๖๒	สจป.ที่ ๑๐ (ราชบุรี)	
๘๐	๖๒๐๒๑๒๑	๒๗/๘/๒๕๖๒		มีการซื้อขายที่ดินในเขตป่าสงวนแห่งชาติ ป่าแม่ฮ่องป้อป่าห้วยแก้ว และป่าแม่ฮ่องป้อป่าห้วยจ.พะเยา	√		ปม./โทรศัพท์	สจป.ที่ ๒ (เชียงราย)	

รายงานผลการดำเนินการเรื่องร้องเรียน ประจำปีงบประมาณ พ.ศ. ๒๕๖๒ (ข้อมูลอัปเดตถึงวันที่ ๓๑ มกราคม ๒๕๖๓)

เอกสารแนบ ๒

ที่	เลขหนังสือส่ง/ รหัสอ้างอิง (ID)	วัน/เดือน/ปี ที่รับเรื่อง	วัน/เดือน/ปี ที่ปิดเรื่อง	เรื่อง	อยู่ระหว่าง ดำเนินการ	ดำเนินการ แล้วเสร็จ	ช่องทางการ รับเรื่อง ร้องเรียน	หน่วยงาน เจ้าของเรื่อง/หน่วยงาน ที่เกี่ยวข้อง	หมายเหตุ
๘๑	๖๒๐๘๒๖๐๖๑๘	๒๒/๘/๒๕๖๒		ร้องเรียนสำนักสงฆ์สะพาน ๑ บ้านห้วยหินฝน ต.บ้านนา อ.เทพสถิต จ.ชัยภูมิ	√		e-petition	สจป.ที่ ๘ (นครราชสีมา)	
๘๒	สฝ๐๐๐๑/๓๘๕๙	๑๓/๘/๒๕๖๒		การดำเนินงานตามข้อประกาศหรือของสมาชิกสภาผู้แทนราษฎร จำนวน ๓ ประเด็น (ประเด็นที่ ๓,๗,๑๑)	√		ข้อหารือ	สำนักป้องกันฯ	สำนักงานอนุญาต, สำนักจัดการที่ดินป่า ไม้ ปิดแล้ว
๘๓	๖๒๐๒๑๓๔	๙/๙/๒๕๖๒		แจ้งเหตุกรลักลอบบุกรุกแผ้วถางป่าเพื่อทำไร่เลื่อนลอย ในพื้นที่บริเวณ ต.แม่คะ อ.ฝาง จ.เชียงใหม่	√		ปม./๑๓๖๒	สจป.ที่ ๑ (เชียงใหม่)	
๘๔	๖๒๐๘๔๖๒๖๕๑	๒๘/๘/๒๕๖๒		มีเจ้าหน้าที่ป่าไม้จังหวัด ตำบลอ่างทอง อำเภอทับสะแก ระดับรองหัวหน้า ได้ลงมารังวัดพื้นที่เพื่อให้นายทุนเข้าทำกินในพื้นที่ ม.๔ ม. ๘ ม.๑๐ ต.นาหูกวาง อ.ทับสะแก จ.ประจวบคีรีขันธ์	√		e-petition	สำนักป้องกันฯ	
๘๕	๖๒๐๒๑๖๓	๑๑/๙/๒๕๖๒		พบการลักลอบนำเครื่องจักรเข้าไปทำลายภูเขา ระเบิดหินและขุดดิน ในบริเวณจุดชมวิวงังมาเมต ต.วังมะปราง อ.วังวิเศษ จ.ตรัง	√		ปม./๑๓๖๒	สจป.ที่ ๑๒ (นครศรีธรรมราช)	
๘๖	๖๒๐๒๒๕๒	๑๓/๙/๒๕๖๒		ลักลอบบุกรุกแผ้วถางป่า บริเวณใกล้กับอ่างเก็บน้ำบ้านพุพิน ม.๑ ต.ตะนาวศรี อ.สวนผึ้ง จ.ราชบุรี	√		ปม./๑๓๖๒	สจป.ที่ ๑๐ (ราชบุรี)	
๘๗	๖๒๐๙๔๕๙๖๖๕	๑๓/๙/๒๕๖๒		พบเห็นกลุ่มคนเข้าไปตัดต้นไม้ ในพื้นที่หมู่บ้านพุตะแก ต.หนองหญ้าปล้อง อ.หนองหญ้าปล้อง จ.เพชรบุรี	√		e-petition	สำนักป้องกันฯ	สจป. ที่ ๑๐ สา เพชรบุรี ปิดแล้ว ๒/๑๐๖๒
๘๘	๖๒๐๙๒๔๓๙๕๔	๒๕/๙/๒๕๖๒		ขอความช่วยเหลือให้ชาวบ้าน ได้ทำกินในพื้นที่บ้านห้วยชันพัฒนา ต.ผักไหม อ.ห้วยทับทัน จ.ศรีสะเกษ ประมาณ ๒๗ ครัวเรือน ได้ใช้ประโยชน์ที่ดินในพื้นที่ป่าประมาณ ๑๗๐ ไร่	√		e-petition	สจป.ที่ ๗ สาขาอุบลราชธานี	
๘๙	๖๒๐๙๒๔๙๐๙๖	๒๖/๙/๒๕๖๒		มีนายทุนได้กว้านซื้อที่ดิน สปก. ในพื้นที่ ต.โป่งนก อ.เทพสถิต จ.ชัยภูมิ ประมาณ ๔๐๐ ไร่ และนำรถแบคโฮ รถไถ มาขุดลอกและถมดินในพื้นที่สาธารณะบริเวณอ่างเก็บน้ำห้วยโป่งกระบาน และพื้นที่ป่าสงวนป่ามายางกล้วย	√		e-petition	สจป.ที่ ๘ (นครราชสีมา)	
<b>รวม</b>					๘๙	๐			
<b>รวมทั้งหมด</b>					๘๙				

## รายงานผลการดำเนินการเรื่องร้องเรียน ประจำปีงบประมาณ พ.ศ. ๒๕๖๑ (ข้อมูลอัปเดตถึงวันที่ ๓๑ มกราคม ๒๕๖๓)

เอกสารแนบ ๓

ที่.	เลขหนังสือส่ง/ รหัสอ้างอิง (ID)	วัน/เดือน/ปี ที่รับเรื่อง	วัน/เดือน/ปี ที่ปิดเรื่อง	เรื่อง	อยู่ระหว่าง ดำเนินการ	ดำเนินการ แล้วเสร็จ	ช่องทางกรรับ เรื่องร้องเรียน	หน่วยงาน เจ้าของเรื่อง/หน่วยงาน ที่เกี่ยวข้อง	หมายเหตุ
๑	๖๐๑๐๕๔๕๕๒๘	๔/๑๐/๒๕๖๐		นายสมหมาย พันธุ์รัตน์ แจ้งว่าตนเองและพวกได้อาศัยและทำกินอยู่บริเวณหมู่ที่ ๑ ต.ชุมโค อ.ประทิว จ.ชุมพร มาตั้งแต่ปี ๒๕๔๙ ต่อมาในปี ๒๕๐๙ ได้มีการประกาศเขตป่าสงวนแห่งชาติป่าหนองไขและป่าทุ่งวัวแล่น ซึ่งจากการประกาศเขตป่าสงวนทับที่ทำกินและทำกินของราษฎรในพื้นที่ โดยปัจจุบันราษฎรบางส่วนได้นำหลักฐานไปขออนุญาตที่ดินต่อสำนักงานที่ดินอำเภอประทิว และได้รับเอกสารสิทธิในที่ดินไปแล้ว แต่ในรายชื่อของนายสมหมาย พันธุ์รัตน์ ยังไม่ได้รับการสำรวจพื้นที่เพื่อขออนุญาตที่ดิน จึงขอให้หน่วยงานที่เกี่ยวข้องเร่งรัดดำเนินการแก้ไขปัญหาดังกล่าวด้วย	√		e-petition	สำนักจัดการที่ดินป่าไม้	
๒	๖๐๑๒๙๐๙๐๑๗	๒๗/๙/๒๕๖๐		กรณีนายอนันต์ สุนทร ประธานกลุ่มผู้ใช้น้ำแม่สาว ตำบลแม่สาว อำเภอแม่เมาะ จังหวัดเชียงใหม่ ขอให้มีการบังคับใช้กฎหมายกับผู้บุกรุกป่าอย่างเด็ดขาด และให้มีการสำรวจพื้นที่ในตำบลแม่สาว อำเภอแม่เมาะ จังหวัดเชียงใหม่ ในการสร้างอ่างเก็บน้ำ	√		e-petition	สำนักป้องกันฯ.สจป.ที่ ๑ (เชียงใหม่)	
๓	๖๐๑๐๕๔๑๗๔๕	๑๑/๑๐/๒๕๖๐		นายนุกิจ ศรีละม้าย ราษฎรจังหวัดสตูล ขอให้พิจารณาเร่งรัดการจัดสรรที่ดินทำกินในพื้นที่ป่าเสื่อมโทรม บ้านเหนือคลอง บ้านแคมซีพร้าว และบ้านทุ่งสามสหาย ตำบลควนกาหลง จังหวัดสตูล ให้แก่สมาชิกชมรมทหารพราน กองทัพบก	√		e-petition	สำนักจัดการที่ดินป่าไม้, สจป.ที่ ๑๓ (สงขลา)	
๔	๖๐๑๐๔๓๔๙๑๕	๒๐/๑๐/๒๕๖๐		แจ้งการคัดค้านบริษัทในเครือสหวิริยาฯ ในการขอเข้าพื้นที่ป่าสงวนแห่งชาติ และขอทราบว่ามีผลการส่งรายงานการวิเคราะห์ผลกระทบสิ่งแวดล้อม (EIA)โครงการนิคมอุตสาหกรรมโลจิสติกส์บางสะพานแล้ว หรือไม่ และขอคัดค้านรายงาน EIAดังกล่าว ที่ใช้ที่ดินที่บุกรุกพื้นที่ป่าสงวนแห่งชาติป่าคลองแม่รำพึง หากบริษัทในเครือสหวิริยาฯ ได้ส่งรายงานวิเคราะห์ผลกระทบสิ่งแวดล้อม EIAแล้ว	√		e-petition	สำนักการอนุญาต	
๕	๖๐๑๐๓๔๕๔๙๐	๑๙/๑๐/๒๕๖๐		ขอให้พิจารณาแก้ไขปัญหาที่ดินทำกินให้แก่ราษฎรในพื้นที่ ตำบลทัพราช ตำบลทัพไทย ตำบลทัพแลด็จ และตำบลโคกลาน อำเภอดาพระยา จังหวัดสระแก้ว	√		e-petition	สำนักป้องกันฯ	สจป.ที่ ๙ สาขาปราจีนบุรีปิดแล้ว ๒๗/๙/๖๑
๖	๖๐๑๑๕๑๓๗๘	๒/๑๑/๒๕๖๐		ชาวบ้านทำไม่ส่งขาย หมู่บ้านสันติสุข ถนน องค์การบริหารส่วนจังหวัด พะเยา ๓๐๐๙ ตำบล ควรร อำเภอโปง จังหวัดพะเยา	√		e-petition	สจป.ที่ ๒ (เชียงราย)	
๗	๖๐๑๑๔๘๕๕๙	๙/๑๑/๒๕๖๐		ขอความอนุเคราะห์ที่ดินทำกินในพื้นที่ป่าสงวนแห่งชาติบ้านสะพานยาว หมู่ที่ ๑๐ ตำบลแม่สำ อำเภอศรีสขาลัย จังหวัดสุโขทัยซึ่งเป็นพื้นที่เดิมที่เคยทำกินมาตั้งแต่ พ.ศ. ๒๕๓๕ แต่ถูกทวงคืนตามนโยบาย คสช.	√		e-petition	สำนักป้องกันฯ	สจป.ที่ ๔ (ตาก)ปิดแล้ว๑๑/๑๐/๖๑
๘	๖๐๑๐๕๐๒	๒๐/๑๑/๒๕๖๐		ที่จังหวัด นครศรีธรรมราช ได้มีการลักลอบ ตัดไม้ทำลายป่า ส่งไปขายทั่วภาคใต้และส่งมาขายที่หลายจังหวัด เช่น สงขลา สตูล นครศรีธรรมราชเป็นจำนวนมาก โปรดให้ความสำคัญแก่ป่าไม้ด้วย	√		ปม./ระบบมือถือ	สจป.ที่ ๑๒ (นครศรีธรรมราช)	
๙	๖๐๑๑๔๕๕๙๗๐	๒๔/๑๑/๒๕๖๐		ขอให้พิจารณาตรวจสอบการออกหนังสือรับรองการทำประโยชน์ (น.ส. ๓ก) ในพื้นที่ อ.กบินทร์บุรี จ.ปราจีนบุรี อ.วัฒนานคร อ.คลองหาด อ.อรัญประเทศ อ.ตาพระยา จ.สระแก้ว ซึ่งอยู่ในเขตป่าสงวนแห่งชาติ เขตป่าบ้านแก้ง เขตป่าแก้งใหญ่ เขตป่าแก้งดินสอ จังหวัดปราจีนบุรี เขตป่ากระบาก เขตป่าเขาฉกรรจ์ฝั่งเหนือ เขตป่าวัฒนานคร เขตป่าโคกสูง จังหวัดสระแก้ว	√		e-petition	สำนักจัดการที่ดินป่าไม้, สจป.ที่ ๙ สาขาปราจีนบุรี	
๑๐	๖๐๑๐๙๘๔	๒๕/๑๒/๒๕๖๐		ระยะเวลาขอ[เขตในการสั่งถอนสิ่งปลูกสร้างในเขตป่าไม้ ที่ถูกตัดสินและสิ้นสุดคดีแล้ว	√		ปม./ระบบมือถือ	สำนักป้องกันฯ	
๑๑	๖๐๑๒๑๕๓๑๓๖	๒๕/๑๒/๒๕๖๐		กรณีนายไป มีเมธิภรณ์ ราษฎรจังหวัดเชียงใหม่ แจ้งว่ามีกรบุกรุกพื้นที่ป่าเพื่อปลูกยางพารา ในพื้นที่บ้านห้วยหลวง หมู่ที่ ๑๓ ตำบลแมนาวาง อำเภอแม่เมาะ จังหวัดเชียงใหม่	√		e-petition	สำนักป้องกันฯ	สจป.ที่ ๑ (เชียงใหม่)ปิดแล้ว๒๖/๑๑/๖๑
๑๒	๖๐๑๒๒๔๕๕๙๕	๒๕/๑๒/๒๕๖๐		ขอให้พิจารณาแก้ไขปัญหาที่ดินทำกินให้กับราษฎรในพื้นที่ตำบลโคกกระชาย อำเภอบรรพตบุรี จังหวัดนครราชสีมา เนื่องจากราษฎรได้รับผลกระทบจากนโยบายทวงคืนผืนป่าในพื้นที่ป่าสงวนแห่งชาตินครบุรี	√		e-petition	สำนักป้องกันฯ.สจป.ที่ ๘ (นครราชสีมา)	
๑๓	๖๐๑๒๕๕๕๐๑๗	๒๘/๑๒/๒๕๖๐		ขอให้พิจารณาเร่งรัดการดำเนินการโครงการถนนเลี่ยงเมืองสตูลฝั่งตะวันออก (โครงการที่ ๑ และโครงการที่ ๒) ซึ่งปัจจุบันไม่สามารถดำเนินโครงการดังกล่าวได้ เนื่องจากพื้นที่โครงการบางส่วนอยู่ในเขตป่าสงวนแห่งชาติ ป่าชายเลนตอนใต้ ๕ ตามกฎกระทรวง ฉบับที่ ๒๐๐ (พ.ศ.๒๕๐๗) ออกตามความในพระราชบัญญัติคุ้มครองและสงวนป่า พุทธศักราช ๒๔๘๑	√		e-petition	สำนักการอนุญาต	
๑๔	นร๐๑๖๐๐๐๑๑๕๖๔	๒๙/๑๒/๒๕๖๐		ขอที่ดินหรือสิทธิการใช้ประโยชน์ในที่ดิน ขอความอนุเคราะห์ให้เพิกถอนและยกเลิกเขตป่าสงวนแห่งชาติ	√		e-petition	สำนักจัดการที่ดินป่าไม้	

รายงานผลการดำเนินการเรื่องร้องเรียน ประจำปีงบประมาณ พ.ศ. ๒๕๖๑ (ข้อมูลอัปเดตถึงวันที่ ๓๑ มกราคม ๒๕๖๓)

เอกสารแนบ ๓

ที่	เลขหนังสือส่ง/รหัสอ้างอิง (ID)	วัน/เดือน/ปี ที่รับเรื่อง	วัน/เดือน/ปี ที่ปิดเรื่อง	เรื่อง	อยู่ระหว่างดำเนินการ	ดำเนินการแล้วเสร็จ	ช่องทางการรับเรื่องร้องเรียน	หน่วยงานเจ้าของเรื่อง/หน่วยงานที่เกี่ยวข้อง	หมายเหตุ
๑๕	๖๑๐๑๑๐๕	๑๗/๑/๒๕๖๑		ขออนุญาตไม่ย่างพาราในเขตป่าสงวนฯ สิทธิ ภบท.๕ ในเขตป่าสงวนฯ ป่าเขาคุนย ต.ไม้เรียง อ.ฉวาง จ.นครศรีธรรมราช	√		ปม./เว็บไซต์	สจป.ที่ ๑๒ (นครศรีธรรมราช)	
๑๖	๖๑๐๑๑๔๓๕๒๗	๑๗/๑/๒๕๖๑		ขอให้พิจารณา กรณีนายสิงห์ สุนทรวิภาต ราษฎรจังหวัดเชียงใหม่ เพื่อขอความช่วยเหลือให้ได้รับการออกเอกสารสิทธิ์ในที่ดินที่ผู้ร้องใช้ประโยชน์ในเขตป่าเสื่อมโทรม บริเวณหมู่ที่ ๑ ตำบลป่าแป๋ อำเภอแม่แตง จังหวัดเชียงใหม่ เนื่องจากเอกสารครอบครองเป็น ภ.บ.ท. ๕	√		e-petition	สำนักจัดการที่ดินป่าไม้	สจป.ที่ ๑ (เชียงใหม่) ปิดแล้ว
๑๗	นร๑๑๖๑๐๐๐๒๐๐	๒๓/๑/๒๕๖๑		ขอให้พิจารณาตรวจสอบการอนุญาตเข้าทำประโยชน์ในเขตพื้นที่ป่า ตามมาตรา ๔(๑)แห่งพระราชบัญญัติป่าไม้ พ.ศ.๒๔๘๔ เพื่อจัดทำสถานที่พักผ่อนหย่อนใจ และที่เกี่ยวข้อง จำนวน ๔ ราย ในพื้นที่อำเภอหัวหิน จังหวัดประจวบคีรีขันธ์	√		e-petition	สำนักการอนุญาต	สจป.ที่ ๑๐ สาขาเพชรบุรีปิดแล้ว ๒๖/๔/๖๑
๑๘	๖๑๐๑๑๓๔	๓๐/๑/๒๕๖๑		ขอให้ตรวจสอบการจับกุมผู้กระทำความผิด และปิดประกาศโดยหน่วยป้องกันรักษาป่าที่ นศ.๗ (ฉวาง)สำนักจัดการทรัพยากรป่าไม้ที่ ๑๒,ห้ามบุคคลหนึ่งบุคคลใด เข้ามาดำเนินการ กิจกรรมใดๆ โดยเด็ดขาด ตามปจว.ข้อ ๑ เวลา ๒๒.๑๐ น. ลงวันที่ ๑๙ มกราคม ๒๕๖๑ คดีอาญาที่๑๕/๒๕๖๑ ยึดทรัพย์ที่ ๗/๒๕๖๑	√		ปม./เว็บไซต์	สจป.ที่ ๑๒ (นครศรีธรรมราช)	
๑๙	๖๑๐๑๔๔๗๒๗๘	๓๐/๑/๒๕๖๑		นายศิริวิเชียร ชาวพิทักษ์วงศ์ ราษฎรจังหวัดประจวบคีรีขันธ์ขอให้พิจารณาตรวจสอบหนังสือกรมป่าไม้ เรื่อง นายพรพจน์ ลิมาคม ขออนุญาตเข้าทำประโยชน์ในพื้นที่ป่า ตามมาตรา ๔ (๑) แห่งพระราชบัญญัติป่าไม้ พ.ศ.๒๔๘๔ เพื่อจัดทำโครงการพัฒนา ปรับปรุง พื้นฟู สภาพป่าเสื่อมโทรมและวนเกษตรผสมผสานให้เป็นสถานที่พักผ่อนหย่อนใจและอนุรักษ์ทรัพยากรป่าไม้ ท้องที่จังหวัดประจวบคีรีขันธ์ ว่าออกโดยส่วนราชการอย่างถูกต้องหรือไม่	√		e-petition	สำนักการอนุญาต	
๒๐	๖๑๐๑๑๔๒	๑๔/๒/๒๕๖๑		ขอให้ตรวจสอบการนำไม้มาทำเฟอร์นิเจอร์ ซอยเจริญ ๒๙ บ้านเลขที่ ๑๘๙-๒๓๑-๒๓๒	√		ปม./โทรศัพท์	สำนักป้องกันฯ	
๒๑	๖๑๐๒๐๙๑	๑๙/๒/๒๕๖๑		ขอให้ตรวจสอบร้านขายเฟอร์นิเจอร์ ไม้แปรรูป ไม้ท่อนซุง	√		ปม./โทรศัพท์	สำนักป้องกันฯ	
๒๒	๖๑๐๒๔๔๕๗๓๘	๒๒/๒/๒๕๖๑		นายสหัสสท มีวาสนา กบพวก ได้มีหนังสือกราบเรียนนายกรัชมุนตรี เพื่อขอความช่วยเหลือให้ได้รับการอนุญาตเข้าทำประโยชน์ในเขตพื้นที่ป่าสงวนแห่งชาติป่าปากทะเล อำเภอบ้านแหลม จังหวัดเพชรบุรี	√		e-petition	สำนักการอนุญาต	
๒๓	นร๑๑๖๑๐๐๐๑๖๘	๒๘/๒/๒๕๖๑		มีผู้บุกรุกป่าสงวนและที่สาธารณประโยชน์ ในพื้นที่ตำบลโนนสมบูรณ์ อำเภอ เสิงสาง จังหวัดนครราชสีมา	√		e-petition	สจป.ที่ ๘ (นครราชสีมา)	
๒๔	นร๑๑๖๑๐๐๐๑๗๓	๗/๓/๒๕๖๑		ขอความเป็นธรรมให้กับนายรัตน์ จันทา (พี่ชาย) กรณีถูกดำเนินคดีในข้อกล่าวหาว่า บุกรุก กั้นสร้าง แผ้วถาง ยึดถือ ครอบครอง หรือ ทำด้วยประการใดๆ อันเป็นการทำลายป่า อันเป็นการเสื่อมเสียแก่สภาพป่าสงวนแห่งชาติโดยไม่ได้รับอนุญาต ในพื้นที่ป่าสงวนแห่งชาติดงห้วยทรายและดงบังอี ตำบลสร้างนกทา อำเภอเมืองอำนาจเจริญ	√		e-petition	สำนักป้องกันฯ	
๒๕	๖๑๐๓๔๔๔๔๙๑	๓๐/๓/๒๕๖๑		ขอความเป็นธรรมเกี่ยวกับที่ดินทำกิน เนื่องจากที่ดินมรดกตกทอดของผู้ร้องถูกเจ้าหน้าที่ป่าไม้ หน่วยป้องกันและรักษาป่า รบ.๓ ตำบลยางหัก อำเภอปากท่อ จังหวัดราชบุรี ทำการรังวัดและอ้างว่าที่ดินดังกล่าวเป็นพื้นที่ป่าสงวนแห่งชาติทั้งที่ดินทำกินของผู้ร้องดังกล่าวมีหลักฐานการทำประโยชน์มาก่อนที่กรมป่าไม้จะประกาศเขตป่าสงวนแห่งชาติฝั่งซ้ายแม่น้ำภาชี เมื่อปี พ.ศ. ๒๕๒๗	√		e-petition	สำนักป้องกันฯ,สำนักจัดการที่ดินป่าไม้	สจป.ที่ ๑๐ (ราชบุรี) ปิดแล้ว๒๖/๒/๒๕๖๒
๒๖	๖๑๐๔๔๔๐๕๐๙	๑๐/๔/๒๕๖๑		ขอความอนุเคราะห์เกี่ยวกับการทำประโยชน์ในที่ดินทำกิน หมู่ที่ ๖ ต.ห้วยเขย่ง อ.ทองผาภูมิ จ.กาญจนบุรี	√		e-petition	สำนักป้องกันฯ	สจป.ที่ ๑๐ (ราชบุรี)ปิดแล้ว๒๐/๔/๒๕๖๑
๒๗	๖๑๐๔๔๕๕๘๑๗	๑๑/๔/๒๕๖๑		กรณีนางอารมย์ คำจริง ขอให้พิจารณาแก้ไขปัญหา กรณีราษฎรในพื้นที่จังหวัดพิษณุโลก จังหวัดพิจิตร จังหวัดเพชรบูรณ์ จังหวัดนครราชสีมา จังหวัดลพบุรี และจังหวัดสระบุรี ที่ได้รับผลกระทบจากการประกาศเขตป่าสงวนแห่งชาติ และการกำหนดเขตที่ดินให้เป็นเขตปฏิรูปที่ดินทับที่ทำกินของราษฎร	√		e-petition	สำนักจัดการที่ดินป่าไม้	
๒๘	๖๑๐๔๔๖๔๕๖	๑๘/๔/๒๕๖๑		ขอให้ตรวจสอบที่ดินทำกินและที่อยู่อาศัยว่าอยู่ในหรือนอกเขตป่าสงวนแห่งชาติที่ดินทำกินและที่อยู่อาศัยบริเวณตำบลบุญนาครพัฒนา อำเภอเมืองลำปาง จังหวัดลำปาง	√		e-petition	สำนักจัดการที่ดินป่าไม้	สจป.ที่ ๓ (ลำปาง)ปิดแล้ว๑๗/๔/๖๑
๒๙	๖๑๐๔๓๕๑๔๗๔	๑๑/๔/๒๕๖๑		ผู้ร้องได้เข้าได้เห็นการบุกรุกทำลายป่า ในเขตพื้นที่อำเภอปอทอง (ผู้ร้องไม่แน่ใจ) จ.ชลบุรี อยู่ในซอยวัดอ่างไทร เลยตลาดกั้งไธ้ ก่อนถึง บ้านขุนคณา ระหว่างเขตเขาไม้หอมและธรรมรัตน์ใน	√		e-petition	สจป.ที่ ๙ (ชลบุรี)	



## รายงานผลการดำเนินการเรื่องร้องเรียน ประจำปีงบประมาณ พ.ศ. ๒๕๖๑ (ข้อมูลอัปเดตถึงวันที่ ๓๑ มกราคม ๒๕๖๓)

เอกสารแนบ ๓

ที่.	เลขหนังสือส่ง/ รหัสอ้างอิง (ID)	วัน/เดือน/ปี ที่รับเรื่อง	วัน/เดือน/ปี ที่ปิดเรื่อง	เรื่อง	อยู่ระหว่าง ดำเนินการ	ดำเนินการ แล้วเสร็จ	ช่องทางการรับ เรื่องร้องเรียน	หน่วยงาน เจ้าของเรื่อง/หน่วยงาน ที่เกี่ยวข้อง	หมายเหตุ
๓๐	๖๑๐๕๓๕๐๖๙๗	๑๖/๕/๒๕๖๑		มีนายทุนเข้าไปบุกรุกพื้นที่ป่าที่เขา ได้เข้าไปนำรถแมคโครเข้าไปขุดภูเขา และตัดต้นไม้ เพื่อนำไปถมในพื้นที่ของตัวเอง โฉนดเลขที่ ๑๔๑๕๔๒ จะอยู่ด้านหน้า แต่พื้นที่ที่ถูกทำลายจะอยู่ด้านหลัง ของโฉนดเลขที่๑๔๑๕๔๒ จึงอยากให้หน่วยงานที่รับผิดชอบเข้ามา ตรวจสอบและดำเนินการแก้ไขด่วน อ.ศรีราชา ต.บางพระ จ.ชลบุรี	√		e-petition	สจป.ที่ ๙ (ชลบุรี)	
๓๑	๖๑๐๕๑๔๐๖๘๘	๑๘/๕/๒๕๖๑		นายธนกร อ้อยแก่ ราษฎรจังหวัดเพชรบูรณ์ ขอให้พิจารณาตรวจสอบการรังวัดแนวเขตที่ดินของสำนักงานการปฏิรูปที่ดินจังหวัดเพชรบูรณ์ พื้นที่หมู่ที่ ๑๐ ตำบลพุทธบาท อำเภอชนแดน จังหวัดเพชรบูรณ์	√		e-petition	สำนักงานที่ดินป่าไม้	
๓๒	๖๑๐๕๑๗๑๖๒๔	๒๑/๕/๒๕๖๑		นายสมพล อนุรักษวัฒน์ นายกองค์การบริหารส่วนตำบลบ้านทับ อำเภอแม่แจ่ม จังหวัดเชียงใหม่ กับพวก เสนอแนวทางการแก้ไข ปัญหาและพัฒนาคุณภาพชีวิตให้ราษฎรที่เข้าทำประโยชน์ หรืออยู่อาศัยในเขตพื้นที่ป่าสงวนแห่งชาติ (ป่าแม่แจ่ม) อำเภอแม่แจ่ม จังหวัดเชียงใหม่	√		e-petition	สำนักงานอนุญาต	สำนักงานที่ดินป่าไม้ ปิดเรื่อง๙/๘/๖๑
๓๓	นร๐๒๖๑๐๐๒๖๔๑๗	๒๑/๕/๒๕๖๑		ขอให้ตรวจสอบการลักลอบซื้อไม้ป่าที่ผิดกฎหมาย บริเวณ บ้านเลขที่ ๑๕๓ หมู่ที่ ๓ หมู่บ้านแม่สุริน ต.ขุนยวม อ.ขุนยวม จ.แม่ฮ่องสอน	√		e-petition	สจป.ที่ ๑ สาขาแม่ฮ่องสอน	
๓๔	๖๑๐๖๒๔๒๕๑๘	๘/๖/๒๕๖๑		นายอิทธิกร อมรชินธนา ขอให้ยกเลิกหนังสืออนุญาตเข้าทำประโยชน์ในพื้นที่ป่าสงวนแห่งชาติ อ.กาบเชิง จ.สุรินทร์ ซึ่ง สบ.ทส.ได้ พิจารณาเอกสารที่เกี่ยวข้องแล้ว พบว่า ผู้ร้องเรียนได้เคยมีหนังสือคัดกรหินล้ม ที่ ๐๔/๒๕๖๐ ลงวันที่ ๘ ธันวาคม ๒๕๖๐ ขอให้ ปม. ตรวจสอบตลาดสมบัติ (ช่องจอม) ของบริษัทจอมคชา จำกัด (ชื่อเดิมคือ บริษัท บ้านด่านพัฒนา จำกัด) ซึ่งมีนายสมบัติ ศรีสุรินทร์ และ นางไกลดา ศรีสุรินทร์ เป็นผู้รับอนุญาตให้เข้าทำประโยชน์หรืออยู่อาศัยภายในเขตพื้นที่ป่าสงวนแห่งชาติ และเป็นผู้ดำเนินการ ซึ่งผู้ ร้องเห็นว่า การดำเนินการดังกล่าวไม่ชอบด้วยกฎหมาย ผิดวัตถุประสงค์และเงื่อนไขแบบท้ายหนังสือหลายประการ	√		e-petition	สำนักงานอนุญาต	
๓๕	๖๑๐๖๒๔๑๔๑๘	๑๔/๖/๒๕๖๑		ขอให้พิจารณาช่วยเหลือราษฎร ๗ ราย กรณีถูกดำเนินคดีบุกรุกป่าสงวนแห่งชาติ (สวนป่าโคกโจด) ในพื้นที่บ้านโนนเกตุ หมู่ที่ ๑๒ ตำบลร่อนทอง อำเภอสตึก จังหวัดบุรีรัมย์	√		e-petition	สำนักป้องกัน	
๓๖	๖๑๐๖๘๘๔๒	๑๘/๖/๒๕๖๑		บุกรุกป่าปลูกต้นยางพาราหลังปี๕๒ ครอบคลุมมากกว่า๑๐๐ไร่โดยคนที่ไม่ใช่สัญชาติไทย แอบอ้างชื่อผู้อื่นซื้อขายที่ดิน สปก. มี เจ้าหน้าที่รับสินบนช่วยไม่ให้ถูกตรวจสอบ	√		ปม./ระบบมือถือ	สำนักป้องกัน	
๓๗	๖๑๐๖๙๑๑๕	๒๙/๖/๒๕๖๑		ลักลอบตัดไม้ พะยูง ประดู่ ไม้บ้านวรมย์ บายบอน ๔ ซอย๗	√		ปม./โทรศัพท์	สำนักป้องกัน	
๓๘	๖๑๐๗๒๔๕๑๑๕	๓/๗/๒๕๖๑		ขอให้หน่วยงานที่เกี่ยวข้องตรวจสอบพื้นที่และสั่งการยุติดำเนินการใดๆ เกี่ยวกับการทำเหมืองแร่ ของนายธีรสิทธิ์ ตรีวัฒน์สุวรรณ ที่ ได้รับอนุญาตให้เข้าทำประโยชน์หรืออยู่อาศัยในเขตป่าสงวนแห่งชาติป่าเก่าลอยและปานากลาง ท้องที่ตำบลดงมะไฟ อำเภอสุวรรณคูหา จังหวัดหนองบัวลำภู	√		e-petition	สำนักงานอนุญาต,สำนัก จัดการที่ดินป่าไม้	
๓๙	๖๑๐๗๓๕๖๐๑๘	๕/๗/๒๕๖๑		ขอให้พิจารณาตรวจสอบการบุกรุกพื้นที่ป่าสงวนแห่งชาติและพื้นที่สงวนหวงห้ามตามพระราชกฤษฎีกากำหนดเขตหวงห้ามที่ดิน ใน ท้องที่ตำบลห้วยโป่งและตำบลสำนักกระทอน อำเภอเมืองระยอง จังหวัดระยอง พ.ศ. ๒๔๙๒ ในท้องที่ตำบลมาตาพุด อำเภอเมือง ระยอง จังหวัดระยอง	√		e-petition	สำนักป้องกัน	สจป.ที่ ๙ (ชลบุรี)ปิด เรื่อง๒๔/๘/๖๒
๔๐	๖๑๐๗๑๕๔๘๐๘	๑๗/๗/๒๕๖๑		ขอให้ ทส. ตรวจสอบข้อเท็จจริงว่ามีเจ้าหน้าที่วนอุทยานฯ ญาติเจ้าหน้าที่ และประชาชน ได้ทำการบุกรุกพื้นที่วนอุทยานฯพื้นที่ ตำบลวรี อำเภอแม่สรวย จังหวัดเชียงราย เพื่อปลูกต้นกาแฟ เซอร์รี่ และพืชอื่นๆ รวมจำนวนเกือบ ๑ พันไร่ ต่อมา อส. ได้มีหนังสือลับ ที่ ทส ๐๔๑๐.๑๐๒/๑๔๗๖๐ ลงวันที่ ๒๗ มิถุนายน ๒๕๖๑ เรียน ปกท.ทส. แจ้งผลการดำเนินการว่า ได้มอบหมายให้สำนักบริหาร พื้นที่อนุรักษ์ที่ ๑๕ (สบอ.๑๕ เชียงราย) ตรวจสอบข้อเท็จจริงกรณีดังกล่าวแล้ว พบว่าพื้นที่บริเวณดังกล่าวเป็นพื้นที่ป่าสงวนแห่งชาติ ป่าแม่ลาวฝั่งซ้าย อยู่นอกเขตพื้นที่รับผิดชอบของวนอุทยานฯพื้นที่ และเป็นที่นอกเขตรับผิดชอบของ อส. ซึ่ง สบ.ทส.พิจารณาแล้ว เห็นว่า เมื่อ อส.ได้ตรวจสอบแล้วพบว่า พื้นที่บริเวณดังกล่าวเป็นพื้นที่ป่าสงวนแห่งชาติป่าแม่ลาวฝั่งซ้าย ซึ่งอยู่ในพื้นที่รับผิดชอบของ ปม.ดำเนินการตรวจสอบ	√		e-petition	สำนักป้องกันฯ	สจป.ที่ ๒ (เชียงราย) ปิดแล้ว ๒๖/๖/๖๒

## รายงานผลการดำเนินการเรื่องร้องเรียน ประจำปีงบประมาณ พ.ศ. ๒๕๖๑ (ข้อมูลอัปเดตถึงวันที่ ๓๑ มกราคม ๒๕๖๓)

เอกสารแนบ ๓

ที่.	เลขหนังสือส่ง/ รหัสอ้างอิง (ID)	วัน/เดือน/ปี ที่รับเรื่อง	วัน/เดือน/ปี ที่ปิดเรื่อง	เรื่อง	อยู่ระหว่าง ดำเนินการ	ดำเนินการ แล้วเสร็จ	ช่องทางกรับ เรื่องร้องเรียน	หน่วยงาน เจ้าของเรื่อง/หน่วยงาน ที่เกี่ยวข้อง	หมายเหตุ
๔๑	นร๑๖๑๐๐๖๑๑๑	๑๒/๗/๒๕๖๑		ขอความเป็นธรรมเกี่ยวกับข้อพิพาทเรื่องสิทธิที่ดินทำกินในเขตพื้นที่ป่าสงวนแห่งชาติ โดยผู้ร้องอ้างว่าผู้ร้องได้ทำประโยชน์ในที่ดินดังกล่าวสืบต่อมาจากนายจันทร์ ก้นทะน้อย (ตาผู้ร้อง) ต่อมาเมื่อปี พ.ศ.๒๕๔๘ ได้มีนายกิตติพงศ์ ต้นธราธนาวัฒน์ ได้อ้างตัวว่าเป็นเจ้าของที่ดินผืนดังกล่าว แต่ไม่ได้เข้าทำประโยชน์ในที่ดินทำกินนั้น จนกระทั่งปี พ.ศ.๒๕๕๓ ได้มีเจ้าหน้าที่กรมป่าไม้เข้าทำการสำรวจผู้ครอบครองเข้าทำประโยชน์ในที่ดินเขตป่าสงวนแห่งชาติ โดยผู้ร้องเป็นผู้สำรวจและชี้แนวเขตในที่ดินที่ผู้ร้องเข้าทำประโยชน์ แต่ภายหลังผู้ร้องได้ขอเข้าไปตรวจสอบรายชื่อผู้ถือครองที่ดินกลับพบว่าไม่มีรายชื่อของนายกิตติพงศ์ ฯ เป็นผู้ถือสิทธิครอบครองแทนผู้ร้อง	√		e-petition	สำนักจัดการที่ดินป่าไม้	สจป.ที่ ๑ (เชียงใหม่)ปิดแล้ว ๖/๑/๒๕๖๓
๔๒	๖๑๐๗๑๔๘๓๔๔	๒๓/๗/๒๕๖๑		ผู้ร้องขอให้ตรวจสอบการออกเอกสาร น.ส.๓ จำนวน ๖ แปลง ออกทับซ้อนพื้นที่ป่าสงวนแห่งชาติหนองคล้า และป่าดงฉัตร หมู่ที่ ๑ ต.คณที อ.เมือง จ.กำแพงเพชร	√		e-petition	สำนักจัดการที่ดินป่าไม้	สจป.ที่ ๔ (ตาก)ปิด แล้ว๒๒/๑๐/๖๑
๔๓	๖๑๐๗๑๔๖๕๖๘	๒๓/๗/๒๕๖๑		ราษฎรตำบลโป่ง อำเภอด่านซ้าย จังหวัดเลย ประสบปัญหาเกี่ยวกับที่ดินทำกินครอบครองทำประโยชน์ที่ดินโดยที่ไม่มีเอกสารสิทธิ โฉนดที่ดิน ซึ่งราษฎรได้ครอบครองทำประโยชน์มาก่อนมีการเปลี่ยนแปลงการปกครองเมื่อ พ.ศ.๒๔๗๕ ต่อเนื่องมาจนถึงปัจจุบัน ซึ่งภายหลังได้มีพระราชบัญญัติป่าไม้ พ.ศ.๒๔๘๔ และพระราชบัญญัติป่าสงวนแห่งชาติ พ.ศ. ๒๕๐๗ ประกาศให้พื้นที่ตำบลโป่ง อำเภอด่านซ้าย จังหวัดเลยเป็นพื้นที่ในเขตป่า และทำให้เกิดปัญหาการประกาศเขตป่าทับเขตที่ดินทำกินของราษฎรตำบลโป่ง	√		e-petition	สำนักจัดการที่ดินป่าไม้	สจป.ที่ ๖ (อุดรธานี) ปิดแล้ว๒๑/๒๕๖๒
๔๔	๖๑๐๗๔๔๐๖๘๒	๒๓/๗/๒๕๖๑		ขอให้พิจารณาตรวจสอบการเพิกถอนโฉนดที่ดิน เลขที่ ๑๔๑๑๐ และ น.ส. ๓ ก เลขที่ ๑๕๔ ต.บ้านแหลม อ.บ้านแหลม จ.เพชรบุรี ตามหนังสือกรมป่าไม้ (ป.ม.) ที่ กษ ๐๗๐๘.๑/๙๖๙๘ ลงวันที่ ๒๔ เมษายน ๒๕๔๓ ว่า ปัจจุบันได้มีการเพิกถอนเอกสารสิทธิโดยมีขอบด้วยกฎหมายและระเบียบของทางราชการ สป.ทส.พิจารณาแล้วเห็นว่า ป.ม.ได้เคยมีหนังสือ ที่ กษ ๐๗๐๘.๑/๙๖๙๘ ลงวันที่ ๒๔ เมษายน ๒๕๔๓ แจ้งให้จังหวัดเพชรบุรี ทราบและพิจารณาใช้อำนาจตามมาตรา ๖๑ แห่งประมวลกฎหมายที่ดินเพิกถอน น.ส. ๓ ก และโฉนดที่ดินดังกล่าวด้วยแล้ว แต่ผู้ร้องต้องการให้ ป.ม.ช่วยตรวจสอบว่าพื้นที่ดังกล่าวได้ทำการเพิกถอนแล้วหรือไม่ อย่างไร	√		e-petition	สำนักจัดการที่ดินป่าไม้	
๔๕	๖๑๐๘๑๕๖๕๔๐	๔/๘/๒๕๖๑		กรณี ราษฎรบ้านตาแป้น ตำบลเวียงต้า อำเภอลอง จังหวัดแพร่ ต้องการให้มีการสร้างอ่างเก็บน้ำห้วยแม่แลง แต่ไม่สามารถสร้างได้ เนื่องจากมีกลุ่มผู้มีอิทธิพลบุกรุกป่าสงวนเขตอุทยานแห่งชาติ ในพื้นที่หมู่ที่ ๑ และหมู่ที่ ๑๐ ต.เวียงต้า อ.ลอง จ.แพร่ ซึ่งได้ทำผลประโยชน์โดยตัดไม้สัก ค้าขายไม้ซาง บุกรุกปลูกข้าวโพดและปลูกมันในเขตป่าสงวนลักลอบขนไม้เถื่อนโดยไม่เกรงกลัวกฎหมาย และได้บังคับข่มขู่ราษฎรไม่ให้สร้างอ่างเก็บน้ำห้วยแม่แลง เพราะกลัวจะเสียประโยชน์	√		e-petition	สำนักป้องกันฯ	สจป.ที่ ๓ สาขาแพร่ปิด แล้ว๑๔/๘/๖๑
๔๖	นร๑๖๑๐๐๐๕๙๔๙	๓/๘/๒๕๖๑		ขอให้พิจารณาจัดสรรที่ดินทำกิน โดยใช้พื้นที่ว่างเปล่าของ ต.สวนหลวง อ.เฉลิมพระเกียรติ และ ต.บ้านตุล อ.ชะอวด จ.นครศรีธรรมราช	√		e-petition	สำนักจัดการที่ดินป่าไม้	สจป.ที่ ๑๒ (นครศรีธรรมราช)ปิด แล้ว๒๘/๑๑/๖๑
๔๗	๖๑๐๘๒๕๓๖๔๑	๘/๘/๒๕๖๑		พบเห็นการปฏิบัติหน้าที่ของนายอำเภอท่าตูมและทหารอำเภอท่าตูมจังหวัดสุรินทร์ ได้กระทำความผิดโดยไม่เป็นอนุญาติ เมื่อวันที่ ๑๒ มีนาคม ๒๕๖๑ จำนวน ๖ ตำบล ที่บ้านตูม อ.ท่าตูม จ.สุรินทร์และที่บ้านตาดแคต ต.เมืองแก อ.ท่าตูม จ.สุรินทร์	√		e-petition	สำนักป้องกันฯ	สจป.ที่ ๘ (นครราชสีมา)ปิดแล้ว ๑๘/๑๐/๖๑
๔๘	๖๑๐๓๐๓๔	๒๐/๘/๒๕๖๑		มีการขนย้ายไม้พะยูง ไม้ชิงชัน ที่คลังสินค้าแองริยีสอร์ท ทลอง ๗ ถนนลำลูกกาวังน้อย ต.บึงคำพร้อย อ.ลำลูกกา จ.ปทุมธานี	√		ป.ม./๑๓๖๒	สำนักป้องกันฯ	
๔๙	๖๑๐๘๒๕๕๓๘๕	๒๑/๘/๒๕๖๑		มีชาวบ้านบุกรุกตัดไม้ในพื้นที่ป่าของหมู่บ้านบริเวณบ้านหนองขุ่นใหญ่ ตำบลหนองขุ่นใหญ่ อำเภอหนองพอก จังหวัดร้อยเอ็ด เพื่อทำการเกษตร (ปลูกอ้อย) ซึ่งพื้นที่ดังกล่าวเป็นแหล่งต้นน้ำและอยู่ใกล้กับบ่อน้ำประปาของชุมชน ส่งผลให้ชาวบ้านหมู่ที่ ๑,๗ และ ๑๓ ตำบลหนองขุ่นใหญ่ อำเภอหนองพอก จังหวัดร้อยเอ็ด ได้รับความเดือดร้อน ผู้ร้องจึงขอให้ตรวจสอบการออกโฉนดที่ดินบริเวณรอบบ่อน้ำประปาของชุมชน รวมถึงขอให้กำหนดพื้นที่ดังกล่าวเป็นเขตป่าสงวนแห่งชาติ	√		e-petition	สำนักจัดการที่ดินป่าไม้	สจป.ที่ ๗ (ขอนแก่น)ปิด แล้ว๗/๑๑/๖๑สำนัก ป้องกันฯปิดเรื่อง ๘/๑/๖๒
๕๐	๖๑๐๘๔๔๓๒๓๗	๒๘/๘/๒๕๖๑		ขอให้พิจารณารตรวจสอบแนวเขตที่ดินทำกินในบริเวณอุทยานแห่งชาติเฉลิมพระเกียรติไทยประจันและป่าสงวนแห่งชาติป่าฝั่งซ้ายแม่น้ำภาชี ต.ยางหักอ.ปากท่อ จ.ราชบุรี	√		e-petition	สำนักจัดการที่ดินป่าไม้	สจป.ที่ ๑๐ (ราชบุรี)ปิด แล้ว๒๖/๑๐/๖๑

รายงานผลการดำเนินการเรื่องร้องเรียน ประจำปีงบประมาณ พ.ศ. ๒๕๖๑ (ข้อมูลอัปเดตถึงวันที่ ๓๑ มกราคม ๒๕๖๓)

เอกสารแนบ ๓

ที่.	เลขหนังสือส่ง/ รหัสอ้างอิง (ID)	วัน/เดือน/ปี ที่รับเรื่อง	วัน/เดือน/ปี ที่ปิดเรื่อง	เรื่อง	อยู่ระหว่าง ดำเนินการ	ดำเนินการ แล้วเสร็จ	ช่องทางกรรับ เรื่องร้องเรียน	หน่วยงาน เจ้าของเรื่อง/หน่วยงาน ที่เกี่ยวข้อง	หมายเหตุ
๕๑	นร๐๑๖๑๐๐๗๓๓๕	๒๔/๘/๒๕๖๑		มูลนิธิเพื่อนช้าง (องค์กรสาธารณประโยชน์ เลขที่ ๐๔๗๖) ได้ยื่นคำขอใช้ประโยชน์ในพื้นที่ป่าสงวนแห่งชาติป่าแม่ยาว จากสำนักงานทรัพยากรธรรมชาติและสิ่งแวดล้อมจังหวัดลำปาง กรมป่าไม้ และมูลนิธิเพื่อนช้าง	√		e-petition	สำนักการอนุญาต	
๕๒	๖๑๐๙๓๔๔๑๘๘	๑๐/๙/๒๕๖๑		ขอรับการจัดสรรที่ดินแบบโครงการบ้านเล็กในป่าใหญ่ โดยกลุ่มผู้ร้องได้มีการประชุมแล้วมีมติร่วมกันว่าขอให้เข้าสำรวจพื้นที่เป้าหมายใหม่ จำนวน ๓ แปลง ที่อยู่ในเขตพื้นที่ระหว่างอำเภอตาพระยา ติดต่อกับอำเภอโนนดินแดง ระหว่างหมู่บ้านหนองเสม็ดลำนางรอง จากบริเวณช่องตะโกจนถึงช่องตากิว และเป้าหมายสร้างบริเวณหินตาด พื้นที่ตำบลทพรราช รอยต่ออำเภอวัฒนานคร จังหวัดสระแก้ว มีระยะเวลาที่ขอให้สำรวจประมาณ ๒๐ วัน โดยขอให้เจ้าหน้าที่ป่าไม้เข้าร่วมสำรวจ เพื่อให้เกิดความถูกต้องตามกฎหมาย และขอให้หน่วยงานที่เกี่ยวข้องให้ความอนุเคราะห์ สนับสนุน และช่วยเหลือด้วย	√		e-petition	สำนักจัดการที่ดินป่าไม้,สจป.ที่ ๙ สาขาปราจีนบุรี	
๕๓	นร๐๑๖๑๐๐๗๙๘๖	๑๑/๙/๒๕๖๑		ขอความเป็นธรรมเกี่ยวกับปัญหาข้อพิพาทเรื่องสิทธิที่ดิน เนื่องจากนายอรุณ บิดาของผู้ร้อง ได้ครอบครองที่ดินในพื้นที่ป่าสงวนแห่งชาติตามมติคณะรัฐมนตรี เมื่อวันที่ ๑๑ พฤษภาคม ๒๕๔๒ ลำดับที่ ๑๕๕๐ พื้นที่ ม. ๘ ต.ปางหมู อ.เมืองแม่ฮ่องสอน จ.แม่ฮ่องสอน ต่อมาเป็นผู้บุกรุกที่ดินของบิดาผู้ร้อง และได้ทำการปิดกั้นทางเข้า - ออก ทำให้ผู้ร้องได้รับความเดือดร้อน ไม่สามารถเข้า - ออก และทำประโยชน์ในที่ดินของบิดาได้ ซึ่งเรื่องดังกล่าวได้เคยขอความช่วยเหลือต่อสำนักงานจัดการทรัพยากรป่าไม้ที่ ๑ ไว้แล้ว	√		e-petition	สจป.ที่ ๑ สาขาแม่ฮ่องสอน	
๕๔	นร๐๒๖๑๐๐๕๑๘๗๖	๑๔/๙/๒๕๖๑		ขอให้ตรวจสอบการบุกรุกป่าสงวนแห่งชาติน่ายังกัก ภายในพื้นที่บ้านโคกสะอาด ม. ๓ ต.โคกสะอาด อ.หนองบัวระเหว จ.ชัยภูมิ	√		e-petition	สำนักป้องกันฯ	สจป.ที่ ๘ (นครราชสีมา)ปิดแล้ว ๙/๙/๖๒
๕๕	๖๑๐๓๒๑๒	๑๘/๙/๒๕๖๑		ขอให้ตรวจสอบการขออนุญาตจัดตั้งสำนักสงฆ์มอตาทา หมู่ที่ ๑ บ้านปางอโศก ตำบลกลางดง อำเภอปากช่อง จังหวัดนครราชสีมา	√		ปม./โทรศัพท์	สำนักการอนุญาต	
๕๖	๖๑๐๙๑๔๔๒๙๖	๑๘/๙/๒๕๖๑		ขอให้ระงับการแจ้งความดำเนินคดีกับชาวบ้านดังกล่าว สรุปลาระสำคัญได้ดังนี้ ๑. ราษฎรทั้ง ๒๒ ราย ถูกแจ้งข้อกล่าวหาในคดีอาญาร่วมกันยึดถือ ครอบครอง ทำประโยชน์หรืออยู่อาศัยในที่ดิน ก่อสร้าง แผ้วถาง หรือกระทำด้วยประการใด ๆ อันเป็นการเสื่อมเสียแก่สภาพป่าสงวนแห่งชาติ โดยไม่รับอนุญาต และร่วมกันก่อสร้าง แผ้วถางป่า หรือกระทำด้วยประการใด ๆ อันเป็นการทำลายป่า หรือเข้ายึดถือ ครอบครองป่า เพื่อตนเองหรือผู้อื่นโดยไม่ได้รับอนุญาต โดยกระทำความผิดดังกล่าว เมื่อวันที่ ๒๑ สิงหาคม ๒๕๕๗ และ ๒๖ กันยายน ๒๕๕๗ บริเวณป่าขุนน้ำบัว บ้านขึ้นใหม่ หมู่ที่ ๕ ต.ทุ่งศรีทอง อ.เวียงสา จ.น่าน	√		e-petition	สำนักป้องกันฯ,สจป.ที่ ๓ สาขาแพร่	
<b>รวม</b>					<b>๕๖</b>	<b>๐</b>			
<b>รวมทั้งหมด</b>					<b>๕๖</b>				

## รายงานผลการดำเนินการเรื่องร้องเรียน ประจำปีงบประมาณ พ.ศ. ๒๕๖๐ (ข้อมูลอัปเดตถึงวันที่ ๓๑ มกราคม ๒๕๖๓)

เอกสารแนบ ๔

ที่	เลขหนังสือส่ง/ รหัสอ้างอิง (ID)	วัน/เดือน/ปี ที่รับเรื่อง	วัน/เดือน/ปี ที่ปิดเรื่อง	เรื่อง	อยู่ระหว่าง ดำเนินการ	ดำเนินการ แล้วเสร็จ	ช่องทางการ รับเรื่อง ร้องเรียน	หน่วยงาน เจ้าของเรื่อง/หน่วยงาน ที่เกี่ยวข้อง	หมายเหตุ
๑	๕๙๑๒๒๒๐๘๙๘	๔/๑๐/๒๕๕๙		บริษัท ไทย-สวีดิช เหมืองแร่ จำกัด ขออนุญาตให้เข้าทำประโยชน์ในเขตป่าสงวนแห่งชาติป่าแม่ลาวฝั่งขวา พื้นที่ตำบลสันทราย อำเภอสันทราย จังหวัดเชียงราย เนื่องจากบริษัทฯ ได้รับความเสียหาย จากการที่รัฐกำหนดพื้นที่ป่าแม่ลาวฝั่งขวาให้เป็นเขตอุทยานแห่งชาติโดยไม่กันพื้นที่ที่บริษัทฯ ได้รับอนุญาตประทานบัตรออกจากเขตอุทยานแห่งชาติ จึงขอให้ชดเชยด้วยการต่ออายุกำหนดอนุญาต หรือขยายกำหนดเวลาอนุญาตประทานบัตรเป็นการทดแทน	√		e-petition	สำนักงานอนุญาต	
๒	๕๙๑๒๙๓๕๑๓๗	๗/๑๐/๒๕๕๙		ผู้ร้องเรียนถูกเจ้าหน้าที่ป่าไม้จับกุมในข้อหายึดถือครอบครองที่ดิน ก่อสร้าง แผ้วถางหรือเผาป่า ด้วยการกระทำการใดๆ ให้เป็นอันตรายหรือเสื่อมสภาพแก่ดิน หินกรวด หรือทราย หรือเข้ายึดถือครอบครองป่าเพื่อตนเองหรือผู้อื่น โดยไม่ได้รับอนุญาตจากพนักงานเจ้าหน้าที่ รวมเนื้อที่ ๑-๖-๖๒ ไร่ ซึ่งผู้ร้องเรียนเห็นว่า ที่ดินดังกล่าวตนเองได้ครอบครองต่อจากบรรพบุรุษและได้อยู่อาศัยทำกินอย่าง ถูกต้อง โดยมีหนังสือขออนุญาตใช้พื้นที่ป่าสงวนแห่งชาติป่าดอยภูคา ป่าผาแดง ต.ตงพญา อ.บ่อเกลือ จ.น่าน	√		e-petition	สำนักป้องกันฯ	สจป.ที่ ๓ สาขาแพร่ปิดแล้ว ๑๕/๑๑๕๙
๓	๕๙๑๒๙๕๕๒๓๓	๑๐/๑๐/๒๕๕๙		ขอความเป็นธรรมเกี่ยวกับสิทธิที่ดินทำกินและที่อยู่อาศัยของราษฎรอำเภอบ่อเกลือ จังหวัดน่าน	√		e-petition	สำนักป้องกันฯ, สจป.ที่ ๓ สาขาแพร่	
๔	๕๙๑๑๓๐๑๑๔๔	๒๙/๙/๒๕๕๙		ขอให้ดำเนินการคืออายุข้อหาบุกรุกป่าสงวนแห่งชาติกับบริษัท ยูนิวาบิชน้ำมันปาล์ม จำกัด (มหาชน) เนื่องจากบริษัทยูนิวาบิชน้ำมัน จำกัด (มหาชน) ได้รับอนุญาตให้ปลูกปาล์มน้ำมันในพื้นที่ป่าสงวนแห่งชาติป่าปลายคลองพระยา ในท้องที่ตำบลปลายพระยาและตำบลคลองหิน อำเภอปลายพระยาและอำเภออ่าวลึก จังหวัดกระบี่ จำนวนเนื้อที่ ๒๐,๐๐๐ ไร่ ตั้งแต่เมื่อวันที่ ๒๒ เมษายน ๒๕๒๖ และได้หมดอายุการอนุญาตไปเมื่อวันที่ ๒๑ เมษายน ๒๕๕๖ แต่บริษัทดังกล่าวยังคงครอบครองทำประโยชน์อยู่	√		e-petition	สำนักงานอนุญาต	
๕	๕๙๑๒๗๑๓๕๙๘	๑๓/๑๐/๒๕๕๙		แจ้งเบาะแสการบุกรุกพื้นที่ป่าที่มีการบุกรุกพื้นที่ป่าสงวนแห่งชาติและเขตอุทยานแห่งชาติ บริเวณหน้าถ้ำหลวงแม่สาบ อำเภอสะเมิง จังหวัดเชียงใหม่	√		e-petition	สำนักป้องกันฯ	สจป.ที่ ๑ (เชียงใหม่) ปิดแล้ว ๑๒/๗/๖๐
๖	๕๙๑๑๔๒๔๗๘๐	๒๙/๙/๒๕๕๙		ขอความช่วยเหลือกรณีพิพาทที่ดินทำกิน โดยมีเนื้อหาสาระสำคัญสรุปได้ว่า เมื่อวันที่ ๑๕ กันยายน ๒๕๕๙ มีเจ้าหน้าที่สำนักจัดการทรัพยากรป่าไม้ที่ ๑๒ (นครศรีธรรมราช) พร้อมด้วยเจ้าหน้าที่ทหาร ตำรวจ และสมาชิกกองอาสารักษาดินแดน (อส.) ประมาณ ๒๐๐ นาย ได้สนธิกำลังเข้าทำลายพืชผลอาสินในที่ดินของนายพิธาน ทองพั่ง (บุตรชายผู้ร้องเรียนที่เสียชีวิต) ท้องที่หมู่ที่ ๘ ตำบลลุงชิ่ง อำเภอนบพิตำ จังหวัดนครศรีธรรมราช และขอความอนุเคราะห์ให้ ทส. ตรวจสอบกรณีของบริษัท พี แอนด์ เบส แปรรูป ไม่นิ่ง จำกัด เกี่ยวกับการขออนุญาตเข้าทำประโยชน์เพื่อการทำเหมืองแร่ และกิจการที่เกี่ยวข้องในพื้นที่ป่าสงวนแห่งชาติด้วย	√		e-petition	สำนักป้องกันฯ, สำนักงานอนุญาต	สจป.ที่ ๑๒ (นครศรีธรรมราช) ปิดเรื่อง ๑๙/๔/๖๐
๗	๕๙๑๐๙๑๕๒๙๒	๑๙/๑๐/๒๕๕๙		ขอให้พิจารณา กรณี บริษัท ไทย-สวีดิช เหมืองแร่ จำกัด ได้รับอนุญาตให้เข้าทำประโยชน์ภายในเขตป่าสงวนแห่งชาติป่าแม่ลาวฝั่งขวา อำเภอเวียงป่าเป้า จังหวัดเชียงราย	√		e-petition	สำนักงานอนุญาต	
๘	๕๙๑๑๔๘๘๕๓๓	๑๒/๑๐/๒๕๕๙		ขอเข้าใช้ประโยชน์ที่ดินป่าสงวนแห่งชาติที่หมดอายุการอนุญาต (สวนปาล์มน้ำมัน) อำเภอปลายพระยา อำเภอเขาพนม อำเภอเหนือคลอง อำเภอเมืองกระบี่	√		e-petition	สำนักงานอนุญาต	
๙	๕๙๑๑๔๕๑๗๕๑	๒๑/๑๐/๒๕๕๙		ได้รับความเดือดร้อนจากการที่ ปม.ได้อนุญาตให้ทบวงมหาวิทยาลัยใช้ประโยชน์พื้นที่ป่าสงวนแห่งชาติ ป่าอ่างเก็บน้ำห้วยบ้านยาง เพื่อจัดตั้งมหาวิทยาลัยเทคโนโลยีสุรนารี ซึ่งพื้นที่บางส่วนมีราษฎรได้ครอบครองทำประโยชน์อยู่ก่อนแล้ว ทำให้เกิดปัญหาข้อพิพาทมาโดยตลอด	√		e-petition	สำนักป้องกันฯ	สจป.ที่ ๘ (นครราชสีมา) ปิดเรื่อง ๒๖/๑๒/๕๙ สำนักการอนุญาตปิดเรื่อง ๒๙/๑/๖๒

## รายงานผลการดำเนินการเรื่องร้องเรียน ประจำปีงบประมาณ พ.ศ. ๒๕๖๐ (ข้อมูลอัปเดตถึงวันที่ ๓๑ มกราคม ๒๕๖๓)

เอกสารแนบ ๔

ที่	เลขหนังสือส่ง/ รหัสอ้างอิง (ID)	วัน/เดือน/ปี ที่รับเรื่อง	วัน/เดือน/ปี ที่ปิดเรื่อง	เรื่อง	อยู่ระหว่าง ดำเนินการ	ดำเนินการ แล้วเสร็จ	ช่องทางการ รับเรื่อง ร้องเรียน	หน่วยงาน เจ้าของเรื่อง/หน่วยงาน ที่เกี่ยวข้อง	หมายเหตุ
๑๐	๕๙๐๒๙๘๗๔๙๐	๒๖/๑๐/๒๕๕๙		ผู้ร้องได้รับหนังสือสำนักจัดการทรัพยากรป่าไม้ที่ ๘ (นครราชสีมา) ลงวันที่ ๒๑ ตุลาคม ๒๕๕๘ จากเจ้าหน้าที่ป่าไม้ที่ ขย. ๔ โดยหนังสือดังกล่าวระบุว่าผู้ร้องบุกรุกและเข้าครอบครองพื้นที่ป่าสงวนแห่งชาติป่าผักหนาม บริเวณหมู่ที่ ๓ ตำบลทุ่งลุยลาย อำเภอคอนสาร จังหวัดชัยภูมิ เนื้อที่ ๑๑-๑-๘๗ ไร่ เพื่อใช้ปลูกยางพารา พร้อมกับสั่งให้ผู้ร้องออกจากพื้นที่และรื้อถอนสิ่งปลูกสร้างให้แล้วเสร็จภายใน ๓๐ วัน ทำให้ผู้ร้องเรียนได้รับความเดือดร้อน	√		e-petition	สำนักป้องกันฯ	สจป.ที่ ๘ (นครราชสีมา) ปิดเรื่อง ๑๗/๑/๖๐
๑๑	๕๙๐๒๙๘๗๔๖๓	๒๘/๑๐/๒๕๕๙		ขอให้พิจารณา กรณีบริษัท ไทย-สวีดิช เหมืองแร่ จำกัด ได้รับอนุญาตให้เข้าทำประโยชน์ภายในเขตป่าสงวนแห่งชาติป่าแมลาวฝั่งขวา อำเภอเวียงป่าเป้า จังหวัดเชียงราย	√		e-petition	สำนักการอนุญาต	
๑๒	๕๙๐๑๔๕๗๖๖	๒๘/๑๐/๒๕๕๙		กรณี นายนิพนธ์ แซ่ซึ้ง ตัวแทนสหพันธ์เกษตรกรภาคเหนือ ราษฎร หมู่ที่ ๑ ตำบลทุ่งปี อำเภอมางวาง จังหวัดเชียงใหม่ และพวกอีก ๓๙ ราย ขอความเป็นธรรม เนื่องจากราษฎรห้วยบ้านห้วย น้ำริน ถูกกล่าวหาใส่ร้ายป้ายสี ว่า บุกรุกพื้นที่ป่าเป็นจำนวน ๑,๐๐๐ ไร่ ทำให้เกิดความเสียหาย	√		e-petition	สำนักป้องกันฯ, สจป.ที่ ๑ (เชียงใหม่)	
๑๓	๖๐๐๐๐๙๕	๑/๑๑/๒๕๕๙		การปฏิบัติงานของเจ้าหน้าที่ของหน่วยป้องกันรักษาป่า ที่ พร.๖ ตำบลเวียงตา อำเภอคลอง จังหวัดแพร่	√		ปม./โทรศัพท์	สำนักป้องกันฯ	
๑๔	๕๙๐๒๙๙๙๘๑๐	๑/๑๑/๒๕๕๙		ขอคัดค้านคำขอประทานบัตรเหมืองแร่ (โรงโม่หิน) ของบริษัท หินคม-เขาแหลม จำกัด ตามคำขอประทานบัตรที่ ๑/๒๕๕๙ หมายเลขหลักหมายเขตเหมืองแร่ที่ ๓๓๑๙๙ หมู่ที่ ๒ และหมู่ที่ ๘ บ้านคลองใหญ่ ตำบลบ่อทอง จังหวัดชลบุรี	√		e-petition	สำนักการอนุญาต	
๑๕	๕๙๐๒๙๙๙๑๓๖๓	๒/๑๑/๒๕๕๙		ขอเข้าพื้นที่ที่อยู่ในความรับผิดชอบของ ทส.ในพื้นที่จังหวัดนครศรีธรรมราช จังหวัดกระบี่ และจังหวัดสุราษฎร์ธานี	√		e-petition	สำนักการอนุญาต	
๑๖	นร๐๑๕๙๐๐๐๑๐๙๑	๒๖/๑/๒๕๕๙		ขอให้ตรวจสอบการออกโฉนดที่ดินบริเวณเขตป่าสงวนแห่งชาติ ป่าต้นน้ำ ม.๑ ต.ควนทอง อ.ขนอม จ.นครศรีธรรมราช	√		e-petition	สจป.ที่ ๑๒ (นครศรีธรรมราช)	
๑๗	นร๐๑๕๙๐๐๐๑๑๑๘	๒๖/๘/๒๕๕๙		ร้องเรียนกรณีการบุกรุก ตัดไม้ทำลายป่าและแจ้งเบาะแสการพ่นในพื้นที่ จังหวัดพะเยา	√		e-petition	สจป.ที่ ๒ (เชียงราย)	
๑๘	นร๐๒๕๙๐๐๓๓๓๑๑	๒๘/๕/๒๕๕๙		ขอแจ้งเบาะแสการลักลอบแปรรูปไม้ที่มาจาก การตัดไม้ในอุทยานแห่งชาติสาละวิน บริเวณที่มีการแปรรูปไม้อยู่ที่สำนักสงฆ์บ้านห้วยบง ตั้งอยู่หมู่บ้านห้วยบง หมู่ที่ ๑๑ ตำบลเมยวาม อำเภอแม่สะเรียง จังหวัดแม่ฮ่องสอน	√		e-petition	สจป.ที่ ๑ สาขาแม่ฮ่องสอน	
๑๙	นร๐๒๕๙๐๐๑๕๑๗๘	๑๕/๓/๒๕๕๙		ขอให้ตรวจสอบการบุกรุกที่ดินป่าสงวนแห่งชาติ(ไม่ทราบชื่อ) ในพื้นที่ ต.แม่ฮ้อ อ.พาน จ.เชียงราย	√		e-petition	สจป.ที่ ๒ (เชียงราย)	
๒๐	๕๙๐๒๙๑๒๑๑๘๒	๓๐/๑๑/๒๕๕๙		ขอให้พิจารณายกเลิกการให้สัมปทานเหมืองหินแก่บริษัทเอกชนที่ขอสัมปทานการทำเหมืองหินในบริเวณใกล้เคียงและต่อเนื่องกับถ้ำพระโพธิสัตว์ ท้องที่หมู่ที่ ๑๐ ตำบล ทับกวาง อำเภอแก่งคอย จังหวัดสระบุรี	√		e-petition	สำนักการอนุญาต	
๒๑	๕๙๐๑๓๔๔๓๖๐	๒๙/๑๑/๒๕๕๙		ขอความเป็นธรรม กรณีโดนสวมสิทธิการอยู่อาศัยบนที่ดินในพื้นที่หมู่ที่ ๑๙ ต.หนองมะค่าโมง อ.ด่านช้าง จ.สุพรรณบุรี	√		e-petition	สจป.ที่ ๑๐ (ราชบุรี)	
๒๒	๕๙๐๒๙๒๗๕๕๗	๑๔/๑๒/๒๕๕๙		ขอให้ตรวจสอบพฤติกรรม และการปฏิบัติหน้าที่ของเจ้าหน้าที่ป่าไม้อำเภอเขาคา จังหวัดบึงกาฬ กรณีมีพฤติกรรมที่ส่อไม่ในทางไม่สุจริตและไม่เหมาะสมเกี่ยวกับการลักลอบตัดไม้พะยุงในเขตพื้นที่ดังกล่าว	√		e-petition	สำนักป้องกันฯ	สจป.ที่ ๖ (สุราษฎร์ธานี) ปิดแล้ว ๘/๖/๖๐
๒๓	๕๙๐๒๗๒๒๗๒๑	๙/๑๒/๒๕๕๙		แม่ชีละเอียด เภริภาส และพระทองคำ รุติสโร พระธาตุเขาเขี้ยว บ้านครึ่งเหนือ ต.ครึ่ง อ.เชียงของ จ.เชียงราย ได้บุกรุกป่าตัดต้นไม้ สร้างถาวรวัตถุ	√		e-petition	สจป.ที่ ๒ (เชียงราย)	
๒๔	๕๙๐๑๓๔๕๑๑๓	๘/๑๒/๒๕๕๙		ขอให้ตรวจสอบเอกสารสิทธิ น.ส. ๓ ของนายวิโรจน์ อึ้งโพลูย์ ในพื้นที่ตำบลทรายแดง อำเภอเมืองระนอง จังหวัดระนอง	√		e-petition	สำนักจัดการที่ดินป่าไม้	
๒๕	นร๐๒๕๙๐๐๑๓๔๒	๑๕/๑๒/๒๕๕๙		ขอให้ตรวจสอบการบุกรุกพื้นที่ป่าสงวน บริเวณหมู่บ้านสามแยกจำปา หมู่ที่ ๑๔ ต.ตะโก อ.ทุ่งตะโก จ.ชุมพร	√		e-petition	สำนักป้องกันฯ	สจป.ที่ ๑๑ (สุราษฎร์ธานี) ปิดแล้ว ๑๒/๖/๖๐

## รายงานผลการดำเนินการเรื่องร้องเรียน ประจำปีงบประมาณ พ.ศ. ๒๕๖๐ (ข้อมูลอัปเดตถึงวันที่ ๓๑ มกราคม ๒๕๖๓)

เอกสารแนบ ๔

ที่	เลขหนังสือส่ง/ รหัสอ้างอิง (ID)	วัน/เดือน/ปี ที่รับเรื่อง	วัน/เดือน/ปี ที่ปิดเรื่อง	เรื่อง	อยู่ระหว่าง ดำเนินการ	ดำเนินการ แล้วเสร็จ	ช่องทางการ รับเรื่อง ร้องเรียน	หน่วยงาน เจ้าของเรื่อง/หน่วยงาน ที่เกี่ยวข้อง	หมายเหตุ
๒๖	๖๐๐๐๔๕๑	๒๗/๑๒/๒๕๕๙		บุกรุกพื้นที่เพื่อปลูกยางพาราและกระท่อม หมู่ที่ ๗ บ้านเหนือคลอง ตำบลทุ่งโพธิ์ อำเภोजุฬารักษ์ จังหวัดนครศรีธรรมราช	√		ปม./โทรศัพท์	สจป.ที่ ๑๒ (นครศรีธรรมราช)	
๒๗	นร๑๑๕๙๐๐๑๓๖๗๕	๒๖/๑๒/๒๕๕๙		ร้องเรียนการลักลอบตัดไม้ทำลายป่าในพื้นที่ลุ่มน้ำปิงโดยชาวบ้านหมู่ที่ ๕ ต.ขุนควร อ.ปง จ.พะเยา	√		e-petition	สำนักป้องกันฯ	สจป.ที่ ๙ (ชลบุรี) ปิด แล้ว๒๑/๒/๖๐
๒๘	๕๙๑๑๕๒๙๙๐๑	๒๖/๑๒/๒๕๕๙		มีการจับกุมไร้ได้หวั่น ปลูกแก้วมังกร ที่บ้านกะทะทอง ตำบลศรีมงคล อำเภอไทรโยค จังหวัดกาญจนบุรี	√		e-petition	สำนักป้องกันฯ, สจป.ที่ ๑๐ (ราชบุรี)	
๒๙	๕๙๑๑๕๒๔๙๕๔	๒๖/๑๒/๒๕๕๙		ขอให้ตรวจสอบการสร้างรีสอร์ท และอื่นๆ บริเวณเขาภูธร อำเภอบ้านฉาง จังหวัดระยอง	√		e-petition	สำนักป้องกันฯ	สจป.ที่ ๙ (ชลบุรี) ปิดแล้ว ๒๑/๒/๖๐
๓๐	๕๙๑๐๘๖๒๔๖๓	๑๕/๑๒/๒๕๕๙		ขออนุญาตใช้ประโยชน์พื้นที่ป่าสงวนแห่งชาติป่าฝั่งซ้ายแม่น้ำภาชี เพื่อก่อสร้างฝายบ้านรางซีย์ ตำบลยางหัก อำเภอปากท่อ จังหวัดราชบุรี	√		e-petition	สำนักการอนุญาต	
๓๑	๕๙๑๑๕๘๗๘๐๘	๒๙/๑๒/๒๕๕๙		บุกรุกที่ภูเขาแสดงกรรมสิทธิ์ในการครอบครองและใช้ประโยชน์ในภูเขาบริเวณป่าสงวนฯ หมู่ที่ ๔ ตำบลคลองม่วง อำเภอปากช่อง จังหวัดนครราชสีมา	√		e-petition	สำนักป้องกันฯ	สจป.ที่ ๘ (นครราชสีมา) ปิดแล้ว๘/๒/๖๐
๓๒	๕๙๑๑๓๔๖๔๔๗	๓๐/๑๒/๒๕๕๙		บุกรุกป่าที่บ้านแม่ลอง อำเภอลอง จังหวัดแพร่	√		e-petition	สำนักป้องกันฯ, สจป.ที่ ๓ สาขาแพร่	
๓๓	๕๙๑๑๕๑๑๐๓๕	๒๘/๑๒/๒๕๕๙		ขอให้ตรวจสอบเกี่ยวกับปัญหาในเขตพื้นที่ป่า และการกระทำของเจ้าหน้าที่ป่าในเขตรับผิดชอบ ในพื้นที่ ตำบลหินแก้ว อำเภอท่าแซะ จังหวัดชุมพร	√		e-petition	สำนักป้องกันฯ	สจป.ที่ ๑๑ (สุราษฎร์ธานี) ปิดแล้ว๙/๒/๖๐
๓๔	๕๙๑๐๙๖๙๐๔๙	๒๘/๑๒/๒๕๕๙		แจ้งเบาะแสการบุกรุกพื้นที่ป่า ว่ามีผู้มีอิทธิพล ซึ่งเป็นอดีตนายพลและภรรยา รวมถึงกำนันหมู่ที่ ๑๐ ตำบลบ้านโตก อำเภอเมือง จังหวัดเพชรบูรณ์ บุกรุกพื้นที่ป่าและภูเขาโดยอ้างว่ามีเอกสารสิทธิ์เกี่ยวกับที่ดินทำกิน ซึ่งการกระทำดังกล่าวทำให้ชาวบ้านได้รับความเดือดร้อน เนื่องจากที่ดินบริเวณดังกล่าวชาวบ้านได้เข้าทำกินมาก่อน	√		e-petition	สำนักป้องกันฯ	สจป.ที่ ๔ สาขาพิษณุโลก ปิดแล้ว๒๙/๑๑/๖๐
๓๕	๖๐๑๑๔๓๘๒๓๕	๕/๑/๒๕๖๐		ขอใช้พื้นที่บริเวณป่าสงวนแห่งชาติ (ป่าแควระบม-สียัด) ที่มีองค์การอุตสาหกรรมป่าไม้ดูแลอยู่ ซึ่งปัจจุบันหมดสัญญาการใช้พื้นที่กับกรมป่าไม้ องค์การบริหารส่วนตำบลลาดกระทิง จึงได้เจรจาขอแบ่งพื้นที่บางส่วนโดยประมาณ ๘๒๘ ไร่ เพื่อนำมาแก้ไขปัญหาความเดือดร้อนของราษฎรในพื้นที่ตำบลลาดกระทิงที่ไม่มีที่ดินทำกิน และได้มีการดำเนินการตามขั้นตอนเพื่อขออนุญาตใช้พื้นที่จากกรมป่าไม้มีระยะหนึ่งแล้ว และถูกทวงถามความคืบหน้าอยู่บ่อยครั้ง จึงขอให้เร่งรัดกรมป่าไม้ดำเนินการอนุญาตให้ใช้พื้นที่ดังกล่าว	√		e-petition	สำนักการอนุญาต	
๓๖	๖๐๑๒๗๑๐๒๙๙	๙/๑/๒๕๖๐		ผู้ใหญ่บ้านแม่หวางต้นผาง หมู่ที่ ๕ ตำบลนาทราย อำเภอสี จังหวัดลำพูน ได้พาคนเข้าไปตัดไม้ทำลายป่าในพื้นที่ป่าต้นน้ำที่ชาวบ้านช่วยกันดูแลรักษาโดยตลอดและยังทำการบุกรุกป่าสงวนเพื่อสร้างวัด	√		e-petition	สำนักป้องกันฯ	สจป.ที่ ๑ (เชียงใหม่) ปิด แล้ว๒๑/๒/๖๐
๓๗	๖๐๑๑๕๒๔๕๐๒	๖/๑/๒๕๖๐		บุกรุกป่าสงวนแม่แลงไปกว่า ๑๐๐๐ ไร่ ในพื้นที่ตำบลเวียงต้า อำเภอลอง จังหวัดแพร่	√		e-petition	สำนักป้องกันฯ	สจป.ที่ ๓ สาขาแพร่ปิดแล้ว ๑๔/๒/๖๐
๓๘	๖๐๑๑๓๙๙๖๐๓	๔/๑/๒๕๖๐		แจ้งเบาะแสการบุกรุกพื้นที่ป่าสงวนว่า คบตำรวจสุนทร แสงวิรุณทร ได้ครอบครองที่ดินในเขตป่าสงวน ท้องที่ตำบลนาสาร อำเภอเมือง จังหวัดนครศรีธรรมราช	√		e-petition	สำนักป้องกันฯ	สจป.ที่ ๑๒ (นครศรีธรรมราช) ปิดแล้ว ๖/๒/๖๐

## รายงานผลการดำเนินการเรื่องร้องเรียน ประจำปีงบประมาณ พ.ศ. ๒๕๖๐ (ข้อมูลอัปเดตถึงวันที่ ๓๑ มกราคม ๒๕๖๓)

เอกสารแนบ ๔

ที่	เลขหนังสือส่ง/ รหัสอ้างอิง (ID)	วัน/เดือน/ปี ที่รับเรื่อง	วัน/เดือน/ปี ที่ปิดเรื่อง	เรื่อง	อยู่ระหว่าง ดำเนินการ	ดำเนินการ แล้วเสร็จ	ช่องทางการ รับเรื่อง ร้องเรียน	หน่วยงาน เจ้าของเรื่อง/หน่วยงาน ที่เกี่ยวข้อง	หมายเหตุ
๓๙	๖๐๑๑๕๙๘๘๑	๑๑/๑/๒๕๖๐		มีชาวบ้านในหมู่บ้านน้ำริน ตำบลสะเมิงใต้ อำเภอสะเมิง จังหวัดเชียงใหม่ มีการบุกรุกพื้นที่ป่า และเข้าไปตัดไม้สัก นำออก ทำเป็นไม้แปรรูป เป็นแผ่นๆ โดยจะมีเครื่องจักรในการตัดที่ส่งเสียงดัง ทำให้ชาวบ้านที่อาศัยเกิดความเดือดร้อนรำคาญจาก เครื่องจักร ทำทุกวันเวลาเช้าๆ ผู้ใหญ่บ้านและเจ้าหน้าที่ในพื้นที่มีส่วนร่วมรู้เห็น ในการขณย้ายออกจากพื้นที่	√		e-petition	สำนักป้องกันฯ	สงบ.ที่ ๑ (เชียงใหม่)ปิด แล้ว๒๕/๘/๖๐
๔๐	๖๐๑๑๔๘๑๔๔๘	๑๑/๑/๒๕๖๐		ถูกเจ้าหน้าที่ตรวจยึดพื้นที่และต่อมาเจ้าหน้าที่สำนักจัดการทรัพยากรป่าไม้ที่ ๕ (สระบุรี) และหน่วยป้องกันและรักษาป่าที่ สบ.๒ (ลำพูนกลาง) ดำเนินคดีกับนายประสิทธิ์ แสงสุวรรณ ในข้อหาบุกรุกป่าสงวน และทำการยึดรถยนต์บรรทุกของของ ผู้ร้องและพวก ที่ตรวจพบในพื้นที่เกิดเหตุเป็นของกลาง ทำให้ผู้ร้องและพวกได้รับความเดือดร้อน	√		e-petition	สำนักป้องกันฯ	สงบ.ที่ ๕ (สระบุรี)ปิดแล้ว ๑๘/๗/๖๐
๔๑	๖๐๑๒๓๓๕๕๒๕	๑๓/๑/๒๕๖๐		ขอให้พิจารณาเลิกการให้สัมปทานเหมืองหินแก่บริษัทเอกชนที่ขอสัมปทานการทำเหมืองหินในบริเวณใกล้เคียงและ ต่อเนื่องกับถ้ำพระโพธิสัตว์ห้องที่หมู่ที่ ๑๐ ตำบลทับกวาง อำเภอแก่งคอย จังหวัดสระบุรี	√		e-petition	สำนักการอนุญาต	
๔๒	๖๐๐๐๕๔๕	๒๕/๑/๒๕๖๐		มีการบุกรุกพื้นที่บ้านเพื่อสร้างบ้าน หลังศาลอุทธรณ์ภาค ๕ ใกล้บริเวณโรงเรียนนวมินทราชูทิศพายัพ ตำบลคอนแก้ว อำเภอเมริม จังหวัดเชียงใหม่	√		ปม./โทรศัพท์	สงบ.ที่ ๑ (เชียงใหม่)	
๔๓	๖๐๑๑๓๐๕๗๕๒	๒๓/๑/๒๕๖๐		ตรวจสอบว่า ขออนุญาตใช้ประโยชน์ในพื้นที่ตาม พรบ ป่าไม้	√		e-petition	สำนักการอนุญาต	
๔๔	๖๐๑๑๓๕๙๑๑๕	๒๓/๑/๒๕๖๐		ตรวจสอบการขออนุญาตใช้พื้นที่ในเขตป่าไม้	√		e-petition	สำนักการอนุญาต	
๔๕	๖๐๑๑๙๐๘๐๙๐	๒๓/๑/๒๕๖๐		อุทยานประวัติศาสตร์เขาลายบัด จังหวัดบุรีรัมย์บุกรุกพื้นที่ป่า	√		e-petition	สำนักป้องกันฯ	สงบ.ที่ ๘ (นครราชสีมา)ปิด แล้ว๑๙/๓/๖๐
๔๖	๖๐๑๑๓๕๒๑๕๖	๒๐/๑/๒๕๖๐		ขออนุญาตใช้ประโยชน์พื้นที่ป่าสงวนแห่งชาติป่าฝางชัยแมนน้ำภาชี เพื่อก่อสร้างฝายบ้านรางขี้ ต.ยางหัก อ.ปากท่อ จ. ราชบุรี	√		e-petition	สำนักการอนุญาต	
๔๗	๖๐๑๑๔๐๔๕๒๒	๒๐/๑/๒๕๖๐		มีการออกเอกสารสิทธิ น.ส. ๓ ก ที่ไม่เป็นธรรมในพื้นที่ป่าสงวนแห่งชาติป่าสายไธ จังหวัดปัตตานี	√		e-petition	สำนักจัดการที่ดินป่าไม้	สงบ.ที่ ๑๓ (สงขลา)ปิด แล้ว๒๒/๑๐/๖๒
๔๘	๖๐๑๒๙๗๓๖๒๐	๓๐/๑/๒๕๖๐		ขอพระราชทานความเป็นธรรมเกี่ยวกับสิทธิการครอบครองที่ดิน เนื่องจากพื้นที่บางส่วนที่มหาวิทยาลัยพะเยาขออนุญาต ใช้พื้นที่จาก ป.ม. ทับซ้อนกับที่ดิน ซึ่งราษฎรได้รับอนุญาตให้เข้าทำประโยชน์ที่ดิน (ส.ป.ก. ๔-๐๑) ทำให้ราษฎรได้รับความ เดือดร้อน เพราะถูกหน่วยงานของรัฐขับไล่ออกจากพื้นที่ทำกิน	√		e-petition	สำนักการอนุญาต	สำนักจัดการที่ดินป่าไม้ปิด แล้ว๕/๖/๖๐
๔๙	๖๐๑๒๗๔๔๒๓๒	๒๕/๑/๒๕๖๐		ขอให้ตรวจสอบบริษัท หุงคาฮาเบอร์ จำกัด มหาชน หมดสัมปทาน ตั้งแต่วันที่๒๑/๑/๖๐ ที่ผ่านมา แต่บริษัทยังดำเนิน กิจการอยู่ เจาะหิน คุุดหิน ระเบิดหินอยู่ เลขที่ ๖๘/๑ หมู่ที่ ๔ หมู่บ้านป่าไม้แดง ตำบลท่าตูม อำเภอแก่งคอยจังหวัดสระบุรี	√		e-petition	สำนักการอนุญาต	
๕๐	๖๐๑๒๗๙๖๒๗๙	๓๑/๑/๒๕๖๐		ผู้ร้องแจ้งว่า ได้ขับรถผ่านและพบเห็นการขนย้ายหินภูเขาขนาดใหญ่ โดยการไ้รถ ๖ ล้อขนเมื่อวันที่๓๐มกราคม๖๐ จุดที่มี การขนย้ายสังเกตุเส้นทางไปเชียงราย-คอยสะเกิด ไป๓๐โลจะเห็นป้ายเก่าๆ ป้ายตรวจสอบความเร็ว ป้อมหน้าที่ จึงอยากให้ เจ้าหน้าที่ลงพื้นที่ตรวจสอบความถูกต้อง ต.เชิงคอย อ.คอยสะเกิด จ.เชียงใหม่	√		e-petition	สงบ.ที่ ๑ (เชียงใหม่)	
๕๑	๖๐๑๑๓๕๗๒๗๔	๑๐/๒/๒๕๖๐		แจ้งบและสการลักลอบตัดไม้บริเวณพื้นที่ป่าใกล้วัดห้วยทราย ตำบลบ้านใหม่ อำเภอครบุรี จังหวัดนครราชสีมา ภายใน รัศมีรอบวัดไม่เกิน ๓ กิโลเมตร	√		e-petition	สำนักป้องกันฯ	สงบ.ที่ ๘ (นครราชสีมา)ปิด แล้ว๒๓/๘/๖๐

## รายงานผลการดำเนินการเรื่องร้องเรียน ประจำปีงบประมาณ พ.ศ. ๒๕๖๐ (ข้อมูลอัปเดตถึงวันที่ ๓๑ มกราคม ๒๕๖๓)

เอกสารแนบ ๔

ที่	เลขหนังสือส่ง/ รหัสอ้างอิง (ID)	วัน/เดือน/ปี ที่รับเรื่อง	วัน/เดือน/ปี ที่ปิดเรื่อง	เรื่อง	อยู่ระหว่าง ดำเนินการ	ดำเนินการ แล้วเสร็จ	ช่องทางการ รับเรื่อง ร้องเรียน	หน่วยงาน เจ้าของเรื่อง/หน่วยงาน ที่เกี่ยวข้อง	หมายเหตุ
๕๒	๖๐๑๑๔๓๒๔๗๖	๖/๒/๒๕๖๐		๑.กรณีบุกรุกพื้นที่ป่าเขาของเสียด (จากการตรวจสอบพบว่า พื้นที่ดังกล่าว คือ ป่าสงวนแห่งชาติ ป่าเขาขวาง ป่าโคกยาง และป่าช่องบางเหียง) บริเวณหมู่ที่ ๑ ตำบลสินปุน อำเภอเขาพนม จังหวัดกระบี่ ๒.กรณีการเช่าที่ดินของบริษัทต่างชาติ เพื่อปลูกปาล์มน้ำมัน ทำให้ได้รับความเสียหายป่าถูกทำลาย น้ำในคลองแห้งขอด ทำให้ชาวบ้านในหมู่ที่ ๔ ตำบลพรุเดียว อำเภอเขาพนม จังหวัดกระบี่	√		e-petition	สำนักป้องกันฯ, สำนักการอนุญาต	
๕๓	๖๐๑๑๓๕๗๗๐๔	๒๔/๒/๒๕๖๐		ขอความเป็นธรรมกรณี นางสาวเมธีรัตน์ราชชาติสกุล เจ้าของบริษัท สวนอุทยานทองผาภูมิ จำกัด ผู้รับอนุญาตให้เข้าทำประโยชน์หรืออยู่อาศัยในเขตป่าสงวนแห่งชาติ เล่มที่ ๑๐๑ ฉบับที่ ๔๖ ลงวันที่ ๒๔ กันยายน ๒๕๒๙ ในพื้นที่ป่าสงวนแห่งชาติป่าเขาช้างเผือก ต.ท่าขนุน อ.ทองผาภูมิ จ.กาญจนบุรี เพื่อปลูกสร้างสวนป่าและจัดตั้งอุทยาน รวมเนื้อที่ ๑,๑๐๔ ไร่ โดยปลูกต้นสักจำนวน ๑๐๐,๐๐๐ ต้น ต่อมาในปี พ.ศ.๒๕๓๔ ได้มีการประกาศพระราชกฤษฎีกากำหนดให้ที่ดินบริเวณป่าเขาช้างเผือก ป่าเขาพระฤาษี ป่าเขาบ่อแร่ และป่าห้วยเขย่ง เป็นเขตอุทยานแห่งชาติเขาแหลม ทำให้ได้รับความเดือดร้อนเสียหาย ไม่สามารถเข้าทำประโยชน์ในพื้นที่ที่ได้รับอนุญาตและไม่สามารถตัดไม้สักปลูกไปจำหน่ายได้	√		e-petition	สำนักการอนุญาต	
๕๔	๖๐๑๒๙๗๖๖๖๒	๒๔/๒/๒๕๖๐		กลุ่มเกษตรกรลุ่มน้ำห้วยน้ำหิน และพวก มีหนังสือลงวันที่ ๑๖ กุมภาพันธ์ ๒๕๖๐ ถึง ปกท.ทส. แจ้งว่าเกษตรกรลุ่มน้ำห้วยน้ำหิน ต.สถาน อ.น่าน้อย จ.น่าน ได้รับความเดือดร้อนจากนโยบายทางคืนผืนป่าจากรัฐบาล	√		e-petition	สำนักป้องกันฯ	สจป.ที่ ๓ สาขาแพร่ปิดแล้ว ๒๘/๔/๖๐
๕๕	๖๐๑๑๖๓๖๖๖๒	๒๔/๒/๒๕๖๐		แจ้งเบาะแสประกอบกิจการโรงงานไม้แปรรูป โดยไม่มีใบอนุญาต ซึ่งตั้งอยู่ในจังหวัดศรีสะเกษ	√		e-petition	สำนักป้องกันฯ, สำนักการอนุญาต	สจป.ที่ ๗ สาขา อุบลราชธานีปิดแล้ว ๒๘/๓/๖๐
๕๖	๖๐๑๒๔๕๗๓๔๒	๒๔/๒/๒๕๖๐		ขอให้พิจารณาตรวจสอบการครอบครองทำประโยชน์ที่ดิน และจัดสรรที่ดินทำกินให้แก่ราษฎรในพื้นที่ หมู่ที่ ๙,๑๐ และ ๑๔ ต.ปลายพระยา อ.ปลายพระยา อ.ปลายพระยา จ.กระบี่	√		e-petition	สำนักการอนุญาต	
๕๗	๖๐๑๑๓๕๒๙๐๗	๑๗/๒/๒๕๖๐		บุกรุกพื้นที่ป่าสงวน ป่าสาธารณะประโยชน์ ป่าชายเลน มีการถมแม่น้ำลำคลองและทะเล เป็นคนแอบอ้างว่าเป็นคนสนิท นายกรับมนตรี จึงได้ตรวจสอบพื้นที่หมู่ที่ ๑ ต.เกาะลันตาน้อย (บ้านหลังออก) พบว่า มีการโค่นล้ม ต้นไม้สน และทำไม้ซุงแปรรูป และพื้นที่เสียหายไปแล้ว ๘๐-๑๐๐ ไร่ ต.เกาะลันตา อ.เกาะลันตา จ.กระบี่	√		e-petition	สำนักป้องกันฯ	สจป.ที่ ๑๒ สาขากระบี่ปิด แล้ว๑๗/๓/๖๐
๕๘	๖๐๑๑๓๒๐๑๑๘	๒๗/๒/๒๕๖๐		มีการลักลอบตัดไม้และแปรรูปไม้เป็นแผ่น หมู่ที่ ๓ ต.ลุ่มสุม อ.ไทรโยค จ.กาญจนบุรี	√		e-petition	สำนักป้องกันฯ	สจป.ที่ ๑๐ (ราชบุรี) ปิด เรื่อง๒๐/๔/๖๐
๕๙	๖๐๑๑๓๕๓๔๑๘	๒๗/๒/๒๕๖๐		บุกรุกพื้นที่ป่า จ.พะเยา เขตติดต่อ จ.เชียงราย พื้นที่ห้วยบ้านฮาง-บ้านเฮ้า (ท้องที่บ้านนาหนูน หมู่ที่ ๒ ต.ภูซาง อ.ภูซาง จ.พะเยา ติดต่อบ้านขุนห้วยไคร้ อ.เทิง จ.เชียงราย)	√		e-petition	สำนักป้องกันฯ, สจป.ที่ ๒ (เชียงราย)	
๖๐	๖๐๑๑๔๑๑๗๑๒	๑๗/๒/๒๕๖๐		ร้องเรียนว่า เจ้าหน้าที่สำนักจัดการทรัพยากรป่าไม้ที่ ๖ สาขานครพนม เข้าตรวจยึดพื้นที่ป่าและร้องทุกข์ต่อพนักงานสอบสวน สภ.นครพนม ขอให้จับกุมดำเนินคดีข้อหาบุกรุกป่าสงวนแห่งชาติต่อราษฎรที่เข้าทำกินและอยู่อาศัยในเขตป่าสงวนแห่งชาติป่าดงหมู ท้องที่หมู่ที่ ๑ และหมู่ที่ ๕ ตำบลลุ่มหมैया อ.ธาตุพนม จ.นครพนม	√		e-petition	สำนักป้องกันฯ	สจป.ที่ ๖ สาขานครพนม ปิดแล้ว๓๑/๓/๖๑
๖๑	๖๐๐๐๖๔๒	๘/๓/๒๕๖๐		มีการบุกรุกพื้นที่ป่าสงวนฯ และมีการปลูกสร้างบ้านบนที่ดินที่ไม่มีเอกสารสิทธิ พื้นที่ ม. ๑ ต.ช้างเคียน อ.เมือง จ.เชียงใหม่	√		ปม./หนังสือ	สจป.ที่ ๑ (เชียงใหม่)	
๖๒	นร๐๑๖๐๐๐๐๒๔๔๐	๗/๓/๒๕๖๐		นายอภิชาติ ชูพริก และพวก จำนวน ๕๓ ราย ราษฎรตำบลปลายพระยา อำเภอปลายพระยา จังหวัดกระบี่ ร้องเรียนขอความเป็นธรรม กรณีพนักงานเจ้าหน้าที่ผู้ควบคุมและรักษาป่าสงวนแห่งชาติ ป่าปลายคลองพระยา จังหวัดกระบี่ มีคำสั่งให้รื้อถอนสิ่งปลูกสร้าง ตลอดจนพืชผล	√		e-petition	สำนักป้องกันฯ	สจป.ที่ ๑๒ สาขากระบี่ปิด แล้ว๒๘/๓/๖๐



## รายงานผลการดำเนินการเรื่องร้องเรียน ประจำปีงบประมาณ พ.ศ. ๒๕๖๑ (ข้อมูลอัปเดตถึงวันที่ ๓๑ มกราคม ๒๕๖๓)

เอกสารแนบ ๔

ที่	เลขหนังสือส่ง/ รหัสอ้างอิง (ID)	วัน/เดือน/ปี ที่รับเรื่อง	วัน/เดือน/ปี ที่ปิดเรื่อง	เรื่อง	อยู่ระหว่าง ดำเนินการ	ดำเนินการ แล้วเสร็จ	ช่องทางการ รับเรื่อง ร้องเรียน	หน่วยงาน เจ้าของเรื่อง/หน่วยงาน ที่เกี่ยวข้อง	หมายเหตุ
๖๓	นร๐๒๖๐๐๐๑๖๔๗๑	๑๕/๓/๒๕๖๐		ขอเสนอความคิดเห็นเกี่ยวกับขั้นตอนในการขออนุญาตตัดไม้หวงห้ามในพื้นที่ดินของตนเอง	√		e-petition	สำนักงานอนุญาต	
๖๔	๖๐๑๒๗๒๑๓๔๓	๒๐/๓/๒๕๖๐		กรณี พันตำรวจเอก สองขวัญ รัชชานันต์ ทูลเกล้าถวายถวายฎีกา ความว่า เคยรับราชการดำรงตำแหน่งรองผู้กำกับการ กลุ่มงานสืบสวน ตำรวจภูธรจังหวัดน่าน โดยในปลายปี พ.ศ.๒๕๔๙ ได้ส่งดำเนินคดีกับผู้ลักลอบตัดและขนย้ายไม้สักที่ไม่ ชอบด้วยกฎหมายตามพระราชบัญญัติ ป่าไม้ พ.ศ.๒๕๔๔ ผู้ร้องเรียนขอความเป็นธรรมและอ้างว่าตนเองถูกกลั่นแกล้งถูก ร้องเรียนและถูกดำเนินคดีจนถูกออกจากราชการและได้แจ้งเบาะแสผู้มีอิทธิพลคือ นายวารินทร์ บัววิรัตน์เลิศ เป็นผู้ ลักลอบขนย้ายไม้สักท่อน	√		e-petition	สำนักป้องกันฯ,สจป.ที่ ๓ สาขาแพร่	
๖๕	๖๐๑๑๓๕๒๒๔๖	๒๔/๓/๒๕๖๐		ขอแจ้งเบาะแสเกี่ยวกับการชุกซ่อนไม้ที่ตัดมาจากป่าสงวน(ไม่ทราบชื่อ) บริเวณพื้นที่หมู่บ้านดอนขัว ม. ๒ ต.พนา อ.พนา จ.อำนาจเจริญ	√		e-petition	สำนักป้องกันฯ	สจป.ที่ ๗ สาขา อุบลราชธานีปิดแล้ว ๒๖/๑๐/๖๑
๖๖	๖๐๑๑๔๐๔๘๖๗	๒๗/๓/๒๕๖๐		กรณีผู้ร้องเรียนใช้นามว่า ข้าราชการชั้นผู้น้อย ร้องเรียนต่อผู้ตรวจการแผ่นดินให้ตรวจสอบว่าผู้ว่าราชการจังหวัดชลบุรี เจ้าหน้าที่เขตรักษาพันธุ์สัตว์ป่าเขาเขียว-เขาชมพู่ และเจ้าหน้าที่สำนักงานที่ดินจังหวัดชลบุรี ร่วมกับนายทุนบุกรุกสุสานใน พื้นที่เขตรักษาพันธุ์สัตว์ป่าเขาเขียว-เขาชมพู่ โดยผู้ตรวจการ กระทรวงมหาดไทย (นายวิเชิต ชาดพิลาธิฐ) ได้ลงพื้นที่ ตรวจสอบว่า สุสานอยู่ในแนวเขตป่าไม้ (ป่าสงวนแห่งชาติป่าเขาเขียว ป่าสงวนแห่งชาติป่าเขาชมพู่ และเขตรักษาพันธุ์สัตว์ ป่าเขาเขียวเขาชมพู่) ในกรณี สป.ทส.พิจารณาแล้วเห็นว่า พื้นที่ตามข้อร้องเรียนดังกล่าวอยู่ในพื้นที่ป่าสงวนแห่งชาติป่าเขา เขียว ป่าเขาชมพู่	√		e-petition	สำนักป้องกันฯ.สจป.ที่ ๙ (ชลบุรี)	
๖๗	๖๐๑๐๙๕๘๘๖๘	๔/๔/๒๕๖๐		กรณีนายเจนชัย สยนาพันธ์ (ผู้ร้อง) ขอให้ตรวจสอบการยื่นขออนุญาตใช้ประโยชน์ในเขตป่าสงวนแห่งชาติ ที่ผู้ร้องยื่นต่อ กรมป่าไม้เมื่อวันที่ ๙ ธันวาคม ๒๕๕๗	√		e-petition	สำนักงานอนุญาต	
๖๘	๖๐๑๑๔๘๘๙๘๓	๓๑/๓/๒๕๖๐		ขอให้พิจารณาให้ความช่วยเหลือ เกษตรกรในพื้นที่จังหวัดพะเยาและจังหวัดเชียงราย โดยมีข้อเรียกร้องสรุปประเด็นได้ดังนี้ จำนวน ๕ ประเด็นประเด็นข้อเรียกร้องในข้อที่ ๑ และ ๕ มีส่วนเกี่ยวข้องกับภารกิจรับผิดชอบของกรมป่าไม้	√		e-petition	สำนักจัดการที่ดินป่าไม้	
๖๙	๖๐๑๑๔๖๘๓๙๒	๒๑/๔/๒๕๖๐		แจ้งเรื่องร้องเรียนเกี่ยวกับการบุกรุก ภูเขาหัวจุก ตั้งอยู่หมู่ที่ ๕ คลองอีแก้ว ต.วังน้ำเขียว อ.วังน้ำเขียว จ.นครราชสีมา	√		e-petition	สำนักป้องกันฯ	สจป.ที่ ๘ (นครราชสีมา)ปิด แล้ว๕/๕/๖๐
๗๐	๖๐๑๒๙๙๖๖๑	๓/๕/๒๕๖๐		ขอให้ตรวจสอบการออกหนังสือรับรองการทำประโยชน์ (น.ส. ๓ ก) ในพื้นที่ อ.กบินทร์บุรี จ.ปราจีนบุรี อ.วัฒนานคร อ. คลองหาด อ.อรัญประเทศ ต.ตาพระยา จ.สระแก้ว ซึ่งอยู่ในเขตป่าสงวนแห่งชาติ เขตป่าบ้านแก้ง เขตป่าแก่งใหญ่ เขตป่า แก่งดินสอ จ.ปราจีนบุรี เขตป่ากระบาก เขตป่าเขาฉกรรจ์ฝั่งเหนือ เขตป่าวัฒนานคร เขตป่าโคกสูง จ.สระแก้ว	√		e-petition	สำนักจัดการที่ดินป่าไม้	
๗๑	๖๐๑๒๙๔๒๘๓๑	๔/๕/๒๕๖๐		ขอให้พิจารณาเลิกหนังสืออนุญาตให้เข้าทำประโยชน์หรืออยู่อาศัยในเขตป่าสงวนแห่งชาติ และขอให้เร่งรัดดำเนินการคืนบุกรุก ที่ดินเขตปฏิรูปเพื่อเกษตรกรรม กรณี บริษัท ไทยอุตสาหกรรมน้ำมันและสวนปาล์ม จำกัด หรือ บริษัท ยูนิวานิชน้ำมัน ปาล์ม จำกัด (มหาชน) ซึ่งเป็นบริษัทฯ ที่ได้รับอนุญาตให้เข้าทำประโยชน์บริเวณป่าย่านยาว ป่าเขาวงและป่ากระซุม ตำบล บางสวรรค์ อำเภอพระแสง จังหวัดสุราษฎร์ธานี แต่ได้รุกล้ำเขตปฏิรูปที่ดินเพื่อเกษตรกรรม บริเวณหมู่ที่ ๙,๑๐ และ ๑๔ ต.ปลายพระยา อ.ปลายพระยา จ.กระบี่	√		e-petition	สำนักงานอนุญาต	
๗๒	๖๐๑๒๙๑๒๑๙๑	๔/๕/๒๕๖๐		ราษฎรจังหวัดนครพนม ขอให้ออกเอกสารสิทธิให้กับชาวบ้านที่มีที่ทำกินและที่อยู่อาศัยในพื้นที่ป่าสงวนแห่งชาติ ป่าดงบ้าน โพนสว่างและป่าปลาปาก จังหวัดนครพนม ตามมติคณะรัฐมนตรี เมื่อวันที่ ๓๐ มิถุนายน ๒๕๔๑	√		e-petition	สำนักจัดการที่ดินป่าไม้	

## รายงานผลการดำเนินการเรื่องร้องเรียน ประจำปีงบประมาณ พ.ศ. ๒๕๖๐ (ข้อมูลอัปเดตถึงวันที่ ๓๑ มกราคม ๒๕๖๓)

เอกสารแนบ ๔

ที่	เลขหนังสือส่ง/ รหัสอ้างอิง (ID)	วัน/เดือน/ปี ที่รับเรื่อง	วัน/เดือน/ปี ที่ปิดเรื่อง	เรื่อง	อยู่ระหว่าง ดำเนินการ	ดำเนินการ แล้วเสร็จ	ช่องทางการ รับเรื่อง ร้องเรียน	หน่วยงาน เจ้าของเรื่อง/หน่วยงาน ที่เกี่ยวข้อง	หมายเหตุ
๗๓	๖๐๑๑๓๙๖๒๓๔	๕/๕/๒๕๖๐		สมาชิกสภาเทศบาล ตำบลบางเตยแจ้งว่า บริษัท เขาป๋อคอนสตรัคชั่น จำกัด ซึ่งประกอบกิจการโรงไม้หินในท้องที่ตำบลบางเตย อำเภอเมืองพังงา จังหวัดพังงา ได้ทำเหมืองหินนอกเขตประทานบัตรในพื้นที่แปลงเดิม ปัจจุบันได้ถูกสั่งพื้นที่แปลงใหม่ที่อยู่ระหว่างการขออนุญาตใช้ประโยชน์ในพื้นที่ป่าสงวนแห่งชาติ จึงขอให้คณะกรรมการพิจารณาการใช้ประโยชน์พื้นที่ป่าสงวนแห่งชาติมีการตรวจสอบและพิจารณา	√		e-petition	สำนักงานอนุญาต	
๗๔	๖๐๑๒๙๘๔๘๒๓	๒๕/๕/๒๕๖๐		ขอให้แก้ไขปัญหาที่ดินทำกินให้กับราษฎรในพื้นที่ ต.ทัพราช ต.ทับไทย ต.ทัพเสด็จ ต.โคกลาน อ.ตาพระยา จ.สระแก้ว	√		e-petition	สำนักป้องกันฯ, สำนักจัดการที่ดินป่าไม้, สจป.ที่ ๙ สาขาปราจีนบุรี	
๗๕	๖๐๑๒๙๘๔๙๓๑	๒๖/๕/๒๕๖๐		ขอใช้พื้นที่บริเวณป่าห้วยไผ่ จำนวน ๒,๐๐๐ ไร่ ที่อยู่ในการดูแลรับผิดชอบของหน่วยป้องกันรักษาป่าที่ พบ.๙ (ยางชุม) สำนักจัดการทรัพยากรป่าไม้ที่ ๑๐ สาขาเพชรบุรี และแปลงซึ่งเป็นพื้นที่ว่างเปล่าในท้องที่ตำบลบ่อแคม อำเภอชะอำ จังหวัดเพชรบุรี	√		e-petition	สำนักงานอนุญาต	สจป.ที่ ๑๐ สาขาเพชรบุรี ปิดแล้ว๒๓/๖/๖๐
๗๖	๖๐๑๒๙๘๕๑๙๐	๒๙/๕/๒๕๖๐		ขอให้พิจารณานำที่ดินในเขตพื้นที่ป่าสงวนแห่งชาติ จังหวัดกระบี่ ที่หมดอายุการอนุญาตให้เอกชนได้รับสัมปทานทำประโยชน์ จำนวน ๑๔ แปลง รวมเนื้อที่ ๗๓,๐๓๐ ไร่ มาจัดสรรให้แก่ราษฎรที่ยากไร้ไม่มีที่ดินทำกินเข้าคนละ ๑๕ ไร่	√		e-petition	สำนักงานอนุญาต	สจป.ที่ ๑๒ สาขากระบี่ ปิดแล้ว๒๓/๖/๖๐
๗๗	๖๐๑๑๔๗๖๓๑	๒๙/๕/๒๕๖๐		นายอึ้ง โสมจันทร์ ประธานเครือข่าย สุราษฎร์ร่วมใจ ขอความอนุเคราะห์จัดสรรที่ดินของรัฐ ซึ่งหมดสัญญาเช่าจากบริษัทต่างๆ มาจัดสรรให้แก่ราษฎรผู้ยากไร้และไม่มีที่ดินทำกิน โดยการทำสัญญาเช่าตามนโยบายของรัฐบาล	√		e-petition	สำนักงานอนุญาต	
๗๘	๖๐๑๒๙๘๕๒๐๖	๓๐/๕/๒๕๖๐		เนื่องจากจังหวัดนครราชสีมา ได้มีหนังสือที่ นม ๐๑๑๗.๑/๙๖๗๗ ลงวันที่ ๑๑ เมษายน ๒๕๖๐ ขอให้ กษ. พิจารณา กรณี นายนคร ศรีวิวัฒน์ เลขาธิการสมาชิกเกษตรกรรายย่อย ขอให้รัฐบาลดำเนินการ นโยบายทางคืนผืนป่า ตามคำสั่ง คสช. ที่ ๖๔/๒๕๕๗ ซึ่งในบางพื้นที่ เช่น อำเภอด่านซ้าย อำเภอนาแห้ว และอำเภอภูเรือ จังหวัดเลย มีการจับกุม ประกาศยึดพื้นที่ และตัดต้นยางพาราของเกษตรกร โดยมีการเลือกปฏิบัติเฉพาะกับเกษตรกรที่มาจากภูมิภาคอื่น ไม่มีการจำนำหนหรือตรวจสอบคุณสมบัติของเกษตรกรตามคำสั่ง คสช. ที่ ๖๖/๒๕๕๗	√		e-petition	สำนักป้องกันฯ	สจป.ที่ ๖ (อุตรดิตถ์) ปิดแล้ว๒๘/๗/๖๐
๗๙	๖๐๑๑๔๑๐๖๕๖	๑/๖/๒๕๖๐		ขอความเป็นธรรม เนื่องจากถูกจับกุมโดยเจ้าหน้าที่หน่วยป้องกันรักษาป่าที่ อบ. ๑๔ จังหวัดอุบลราชธานี ปม. และดำเนินคดี เมื่อวันที่ ๓๑ มีนาคม ๒๕๕๘ ข้อหาบุกรุกเข้าประโยชน์และครอบครองทำเกษตร บริเวณป่าช่องเม็ก พื้นที่ตำบลช่องเม็ก อำเภอสรินธร จังหวัดอุบลราชธานี	√		e-petition	สำนักจัดการที่ดินป่าไม้	สจป.ที่ ๗ สาขาอุบลราชธานี ปิดแล้ว
๘๐	๖๐๑๒๙๑๖๙๙๘	๘/๖/๒๕๖๐		กรณีหอการค้าจังหวัดแม่ฮ่องสอน และกลุ่มราษฎรจังหวัดแม่ฮ่องสอน จำนวน ๑๗๙ ราย ขออนุญาตใช้พื้นที่ป่าสงวนแห่งชาติป่าแม่เงาและป่าแม่ลำเพ็ง เพื่อตั้งเป็นศูนย์บริการขายแดนของส่วนราชการที่เกี่ยวข้อง	√		e-petition	สำนักงานอนุญาต	
๘๑	๖๐๑๒๙๑๒๘๐๕	๒๑/๖/๒๕๖๐		นายเรืองเดช ประดิษฐ์สกุล ประธานกลุ่มเครือข่ายเกษตรกร จังหวัดพะเยาและจังหวัดเชียงราย ขอให้พิจารณาให้ความช่วยเหลือเกษตรกรในพื้นที่จังหวัดพะเยาและจังหวัดเชียงราย เนื่องจากกรมที่ดินออกหนังสือสำคัญสำหรับที่หลวงทับที่ดินทำกินในเขตป่าสงวนแห่งชาติ ในพื้นที่ตำบลหงส์หิน อำเภอจุน จังหวัดพะเยา	√		e-petition	สำนักจัดการที่ดินป่าไม้	สจป.ที่ ๒ (เชียงใหม่) ปิดแล้ว๒๔/๗/๖๐
๘๒	๖๐๑๒๙๐๓๘๗๒	๒๓/๖/๒๕๖๐		ขอความเป็นธรรมเกี่ยวกับปัญหาข้อพิพาทเรื่องที่ดิน บริเวณพื้นที่ทุ่งเลี้ยงสัตว์ของโครงการหมู่บ้านจุฬารณีนพพัฒนา ๔ ซึ่งอยู่ในความดูแลของสถาบันวิจัยจุฬารณีนพ ในท้องที่หมู่ที่ ๗ ตำบลกู่พระ อำเภอทุ่งใหญ่ จังหวัดนครศรีธรรมราช แต่ปรากฏว่า เจ้าหน้าที่ป้องกันรักษาป่าที่ นศ. ๔ (บางขัน) จับกุมดำเนินคดี และสั่งห้ามไม่ให้ชาวบ้านดำเนินการเลี้ยงสัตว์ โดยอ้างว่าพื้นที่ดังกล่าวอยู่ในเขตป่าสงวน จึงขอให้หน่วยงานที่เกี่ยวข้องตรวจสอบว่าพื้นที่ดังกล่าวอยู่ในความรับผิดชอบของหน่วยงานใด	√		e-petition	สำนักป้องกันฯ	สจป.ที่ ๑๒ (นครศรีธรรมราช) ปิดแล้ว ๑๒/๑๒/๖๐

## รายงานผลการดำเนินการเรื่องร้องเรียน ประจำปีงบประมาณ พ.ศ. ๒๕๖๑ (ข้อมูลอัปเดตถึงวันที่ ๓๑ มกราคม ๒๕๖๓)

เอกสารแนบ ๔

ที่	เลขหนังสือส่ง/ รหัสอ้างอิง (ID)	วัน/เดือน/ปี ที่รับเรื่อง	วัน/เดือน/ปี ที่ปิดเรื่อง	เรื่อง	อยู่ระหว่าง ดำเนินการ	ดำเนินการ แล้วเสร็จ	ช่องทางการ รับเรื่อง ร้องเรียน	หน่วยงาน เจ้าของเรื่อง/หน่วยงาน ที่เกี่ยวข้อง	หมายเหตุ
๘๓	๖๐๐๑๓๒๑	๓/๗/๒๕๖๐		ล็กกอลปิดไม้หลายชนิด บริเวณโรงเรียนโป่งน้ำร้อน ตำบลโป่งน้ำร้อน อำเภอคลองสาน จังหวัดกำแพงเพชร	√		ปม./โทรศัพท์	สจป.ที่ ๔ (ตาก)	
๘๔	๖๐๑๒๙๔๑๙๙๘	๔/๗/๒๕๖๐		เจ้าหน้าที่รัฐได้มีการแอบอ้างคำสั่งคณะรักษาความสงบแห่งชาติ (คสช.) ที่ ๖๔/๒๕๕๗ เรื่อง การปราบปรามและหยุดยั้งการบุกรุกทำลายทรัพยากรป่าไม้ และคำสั่ง คสช. ที่ ๖๖/๒๕๕๗ เรื่อง การหยุดยั้งการบุกรุกทำลายทรัพยากรป่าไม้ และนโยบายการปฏิบัติงานเป็นการชั่วคราวในสถานการณ์ปัจจุบัน เพื่อทำการตรวจยึดที่ดินชาวบ้าน ผู้ยากไร้ ผู้มีรายได้น้อย และผู้ไร้ที่ดินทำกิน ซึ่งได้อยู่อาศัยก่อนที่มีคำสั่งดังกล่าว โดยไม่มีการตรวจสอบ และผู้ร้องเรียนเห็นว่า เจ้าหน้าที่ไม่มียึดพื้นที่สัมปทานในพื้นที่ป่าสงวนแห่งชาติแมงาวฝั่งซ้าย ของบริษัท เขียวเหลือง จำกัด ซึ่งเป็นการเอื้อประโยชน์ให้แก่บริษัทเอกชน จึงขอหยกเลิกหรือแก้ไขคำสั่ง คสช. ดังกล่าว ซึ่ง สบ.ทส. ขอเรียนว่า เรื่องดังกล่าวเกี่ยวข้องกับการดำเนินการตามคำสั่ง คสช. ที่ ๖๔/๒๕๕๗ และคำสั่ง ที่ ๖๖/๒๕๕๗ ในการตรวจยึดในการตรวจยึดพื้นที่ในเขตป่าสงวนแห่งชาติแมงาวฝั่งซ้าย	√		e-petition	สำนักป้องกันฯ, สำนักการอนุญาต	
๘๕	๖๐๑๒๙๔๑๘๙๘	๑๘/๗/๒๕๖๐		ร้องเรียนเกี่ยวกับการปฏิบัติหน้าที่ของเจ้าหน้าที่ป่าไม้ สังกัดสำนักจัดการทรัพยากรป่าไม้ที่ ๗ ขอนแก่น หน่วยงานป้องกันรักษาป่าที่ ขก.๔ ภูพานค่า ว่าเจ้าหน้าที่ป่าไม้ได้ร้องทุกข์กล่าวโทษต่อนักงานสอบสวน เพื่อดำเนินคดีอาญากับผู้ร้องเรียน ในความผิดฐานก่อกวนสร้าง แผ้วถาง เผาป่า หรือทำให้เสื่อมเสียแก่สภาพป่าสงวนแห่งชาติ เนื่องจากผู้ร้องเรียนได้สร้างบ้านพักอาศัยในพื้นที่หมู่ที่ ๓ ต.เขื่อนอุบลรัตน์ อ.อุบลรัตน์ จ.ขอนแก่น โดยไม่ได้รับอนุญาต แต่ไม่ดำเนินคดีกับราษฎรรายอื่นที่สร้างบ้านพักอาศัยอยู่ในบริเวณเดียวกัน ผู้ร้องเรียนจึงเห็นว่า ไม่ได้รับความเป็นธรรม	√		e-petition	สำนักป้องกันฯ	สจป.ที่ ๗ (ขอนแก่น) ปิดแล้ว ๒๔/๗/๖๑
๘๖	๖๐๑๒๙๗๑๐๑๙	๒๕/๗/๒๕๖๐		ขอให้พิจารณาแก้ไขปัญหาที่ดินและที่ทำกิน ในเขตป่าสงวนแห่งชาติเขาปางก่อวังชมพู อำเภอเขาค้อ จังหวัดเพชรบูรณ์ ซึ่งทางราชการได้ขอใช้พื้นที่ดังกล่าวจาก ปม. เพื่อจัดทำเป็นที่ทำกินและที่อยู่อาศัยให้กับราษฎรอาสาสมัคร ในเวลาต่อมาได้มีการประกาศพื้นที่ดังกล่าวเป็นป่าสงวนแห่งชาติเขาปางก่อวังชมพู โดยราษฎรอาสาสมัครบางส่วนได้เปลี่ยนแปลงการถือครองที่ดิน และการใช้ประโยชน์ด้านการเกษตรเป็นการท่องเที่ยวเชิงอนุรักษ์ และทางราชการได้เข้มงวดกับการกระทำผิดเงื่อนไขการใช้ประโยชน์ที่ดินดังกล่าวและมีการจับกุมผู้กระทำผิดมาดำเนินคดี ผู้ร้องเรียนจึงต้องการให้หน่วยงานที่เกี่ยวข้องเร่งดำเนินการแก้ไขปัญหาโดยด่วน	√		e-petition	สำนักการอนุญาต	
๘๗	๖๐๑๑๔๗๗๔๘๗	๒๖/๗/๒๕๖๐		มีที่ดินทำกินและที่อยู่อาศัยที่ไม่มีเอกสารสิทธิในเขตป่าสงวนแห่งชาติ ซึ่งผู้ร้องเรียนเห็นว่า ที่ดินโดยรอบมีเอกสารสิทธิเป็นโฉนดที่ดินและ ส.ป.ก. หมุดแล้ว จึงขอให้หน่วยงานที่เกี่ยวข้องให้การช่วยเหลือผู้ร้องเรียนกับพวกด้วย	√		e-petition	สำนักจัดการที่ดินป่าไม้	
๘๘	นร๐๑๖๐๐๐๖๘๗๐	๑๘/๗/๒๕๖๐		ขอให้ตรวจสอบการครอบครองและบุกรุกพื้นที่ป่า จังหวัดนครศรีธรรมราช	√		e-petition	สจป.ที่ ๑๒ (นครศรีธรรมราช)	
๘๙	๖๐๑๒๗๑๘๔๖๙	๔/๘/๒๕๖๐		ขอให้พิจารณาตรวจสอบการบุกรุกของนายทุนในพื้นที่ป่าบนภูเขา บริเวณ ม. ๕ ต.จระเข้เผือก อ.ด่านมะขามเตี้ย จ.กาญจนบุรี	√		e-petition	สำนักป้องกันฯ	สจป.ที่ ๑๐ (ราชบุรี) ปิดเรื่อง ๑๒/๒/๖๑
๙๐	๖๐๑๒๙๘๖๑๔	๗/๘/๒๕๖๐		ขอให้ทบทวนการดำเนินการพิสูจน์สิทธิในพื้นที่ดินทำกินของประชาชน และยุติการดำเนินการกรณีทวงคืนผืนป่าจากประชาชน	√		e-petition	สำนักป้องกันฯ	สำนักจัดการที่ดินป่าไม้ ปิดแล้ว ๓๐/๑๐/๒๕๖๑
๙๑	๖๐๑๒๙๗๐๔๒๘	๙/๘/๒๕๖๐		ขอความอนุเคราะห์ที่ดินทำกินในพื้นที่ป่าสงวนแห่งชาติบ้านสะพานยาว หมู่ที่ ๑๐ ตำบลแม่สำ อำเภอศรีสัชนาลัย จังหวัดสุโขทัย ซึ่งเป็นพื้นที่เดิมที่เคยทำกินมาตั้งแต่ พ.ศ. ๒๕๓๕ แต่ถูกทวงคืนตามนโยบาย คสช.	√		e-petition	สำนักป้องกันฯ	สจป.ที่ ๔ (ตาก) ปิดแล้ว ๑๑/๑๐/๖๑

รายงานผลการดำเนินการเรื่องร้องเรียน ประจำปีงบประมาณ พ.ศ. ๒๕๖๐ (ข้อมูลอัปเดตถึงวันที่ ๓๑ มกราคม ๒๕๖๓)

เอกสารแนบ ๔

ที่	เลขหนังสือส่ง/ รหัสอ้างอิง (ID)	วัน/เดือน/ปี ที่รับเรื่อง	วัน/เดือน/ปี ที่ปิดเรื่อง	เรื่อง	อยู่ระหว่าง ดำเนินการ	ดำเนินการ แล้วเสร็จ	ช่องทางการ รับเรื่อง ร้องเรียน	หน่วยงาน เจ้าของเรื่อง/หน่วยงาน ที่เกี่ยวข้อง	หมายเหตุ
๙๒	๖๐๑๒๙๙๓๐๔๕	๑๘/๘/๒๕๖๐		ขอความเป็นธรรมและขอให้ตรวจสอบเกี่ยวกับการกันพื้นที่ป่าสงวนแห่งชาติดงตาหวัง ออกจากเขตปฏิรูปที่ดิน ในพื้นที่ อ.โพธิ์ไทร จ.อุบลราชธานี จำนวน ๒ แปลง เนื้อที่ ๔๑๓ ไร่ เพื่อจัดตั้งป่าชุมชน แต่พื้นที่ดังกล่าวมีสภาพเป็นป่าเสื่อมโทรมไม่เหมาะสมที่จะจัดเป็นป่าชุมชน	√		e-petition	สำนักป้องกันฯ	
๙๓	นร๐๑๖๐๐๐๗๗๗๔	๒๑/๘/๒๕๖๐		แจ้งเบาะแสเกี่ยวกับการลักลอบตัดไม้กฤษณาหรือไม้หอม ในพื้นที่ หมู่ที่ ๑๓ ต.แม่ปางวาง อ.แม่ฮ้อย จ.เชียงใหม่	√		e-petition	สจป.ที่ ๑ (เชียงใหม่)	
๙๔	๖๐๑๑๔๑๙๑๔๖	๓๐/๘/๒๕๖๐		ขอทราบความชัดเจนเกี่ยวกับการเกี่ยวกับการกำหนดแนวเขตป่าสงวนแห่งชาติป่าเหมืองจี้และป่าสันป่าสัก เพื่อราษฎรจักได้ไม่บุกรุกเข้าไปในเขตป่าสงวนแห่งชาติ ตำบลเหมืองจี้ อำเภอเมืองลำพูน จังหวัดลำพูน	√		e-petition	สำนักจัดการที่ดินป่าไม้	สจป.ที่ ๑ (เชียงใหม่) ปิดแล้ว ๖/๖/๖๑
๙๕	๖๐๑๒๙๙๘๐๔๖	๓๐/๘/๒๕๖๐		ขอให้ระงับการดำเนินการของโรงโม่หินศิลาเพชร ตั้งอยู่ตำบลหนองโอง อำเภออุ้มอ่อง จังหวัดสุพรรณบุรี เนื่องจากโรงโม่หินดังกล่าวอยู่ติดกับถ้ำเขาไวยะกะ ซึ่งถ้ำดังกล่าวอยู่ในเขตป่าไม้และภายในถ้ำมีโบราณวัตถุสมัยทวารวดี ผู้ร้องเรียนเกรงว่าจะก่อให้เกิดความเสียหายแก่โบราณวัตถุและทรัพยากรธรรมชาติและสิ่งแวดล้อมบริเวณใกล้เคียง	√		e-petition	สำนักการอนุญาต	
๙๖	๖๐๑๒๐๓๘๙๕๘	๕/๙/๒๕๖๐		มีการนำต้นไม้ใหญ่มาแปรรูปไม้เป็นท่อนๆ ระบายส่งเสียงดังมากและอยากทราบว่าไม้ที่นำมาตัดผิดกฎหมายหรือไม่ สถานที่นำไม้มาตัด อยู่บริเวณระหว่าง แพลตดาร์จฟองสองห้องกับสนามกอล์ฟสโมสรราชพฤกษ์(นอร์ทปาร์ค) กทม. จึงอยากให้หน่วยงานเข้ามาตรวจสอบและดำเนินการแก้ไขด่วน	√		e-petition	สำนักป้องกันฯ	
๙๗	๖๐๑๒๙๙๒๓๕	๑๙/๙/๒๕๖๐		ขอให้พิจารณาแก้ไขปัญหาเกี่ยวกับข้อพิพาทที่ดินทำกินและขอให้ตรวจสอบการปฏิบัติหน้าที่ของเจ้าหน้าที่ที่ขัดต่อกฎหมายหรือขัดต่อรัฐธรรมนูญ กรณีการละเมิดสิทธิของราษฎรที่ได้รับผลกระทบจากการทวงคืนที่ดิน	√		e-petition	สำนักป้องกันฯ	สำนักจัดการที่ดินป่าไม้ ปิดแล้ว ๓๐/๑๐/๖๐
๙๘	๖๐๐๑๕๐๔	๒๒/๙/๒๕๖๐		ขอให้ตรวจสอบหนังสือของสำนักจัดการทรัพยากรป่าไม้ที่ ๒ (เชียงราย)	√		ปม./โทรศัพท์	สจป.ที่ ๒ (เชียงราย)	
๙๙	๖๐๑๒๙๙๘๓๙๒	๒๖/๙/๒๕๖๐		ขอความช่วยเหลือเกี่ยวกับปัญหาที่ดินทำกินให้แก่ผู้ร้องและนางมุกดา สวนใจดี กรณีพิพาทที่ดินในเขตป่าสงวนแห่งชาติ ตำบลเขาโจด อำเภอศรีสวัสดิ์ จังหวัดกาญจนบุรี เนื่องจากถูกเจ้าหน้าที่ป่าไม้เข้าตรวจยึดพื้นที่ ทำให้ได้รับความเดือดร้อนเป็นอย่างมากเพราะไม่มีที่ทำกิน	√		e-petition	สำนักป้องกันฯ	สจป.ที่ ๑๐ (ราชบุรี) ปิดแล้ว ๑๙/๑๑/๖๑
<b>รวม</b>					<b>๙๙</b>	<b>๐</b>			
<b>รวมทั้งหมด</b>					<b>๙๙</b>				

## รายงานผลการดำเนินการเรื่องร้องเรียน ประจำปีงบประมาณ พ.ศ. ๒๕๕๙ (ข้อมูลอัปเดตถึงวันที่ ๓๑ มกราคม ๒๕๖๓)

เอกสารแนบ ๕

ที่	เลขหนังสือส่ง/ รหัสอ้างอิง (ID)	วัน/เดือน/ปี ที่รับเรื่อง	วัน/เดือน/ ปี ที่ปิดเรื่อง	เรื่อง	อยู่ระหว่าง ดำเนินการ	ดำเนินการ แล้วเสร็จ	ช่องทางการ รับเรื่อง ร้องเรียน	หน่วยงาน เจ้าของเรื่อง/หน่วยงาน ที่เกี่ยวข้อง	หมายเหตุ
๑	๕๕๑๒๙๐๖๙๘๕	๗/๑๐/๒๕๕๘		นายวิษิตน์ มังคะตา ขอความอนุเคราะห์เข้าพื้นที่ป่าดงช้า จังหวัดขอนแก่น	√		e-petition	สำนักการอนุญาต	
๒	๕๕๑๒๙๙๙๙๓๒	๗/๑๐/๒๕๕๘		ราษฎรผู้ปลูกยางพาราในพื้นที่ตำบลจิม ตำบลลอย ตำบลผาช้างน้อย อำเภอปาง และตำบลผายาง ตำบลแม่ลาว อำเภอเชียงคำ จังหวัดพะเยา ได้รับความเดือดร้อนจากมาตรการตัดโค่นยางพาราในพื้นที่ป่า	√		e-petition	สน.จทป.ที่ ๒ (เชียงราย)	
๓	๕๕๑๐๙๔๔๓๕๗	๕/๑๐/๒๕๕๘		สอบถามถึงการรับรองที่ดินของทุนสงเคราะห์สวนยาง จังหวัดสงขลา	√		e-petition	สน.จทป.ที่ ๑๓ (สงขลา)	
๔	๕๕๑๑๔๘๘๓๗๕	๑๖/๑๐/๒๕๕๘		นายกสมาคมผู้ผลิตภาคใต้ ได้มีหนังสือ เพื่อขอเข้าพื้นที่ราชพัสดุและพื้นที่ป่าสงวนแห่งชาติในเขตพื้นที่จังหวัดกระบี่ ซึ่งหมดอายุ การอนุญาตการทำสวนปาล์มน้ำมันของเอกชน เพื่อแบ่งพื้นที่ให้ราษฎรที่มีคุณสมบัติเหมาะสมเข้าไปอาศัยทำกิน	√		e-petition	สำนักการอนุญาต	
๕	๕๕๑๒๙๒๔๕๙๔	๒๑/๑๐/๒๕๕๘		ประธานชมรมทหารพรานกองทัพภาค ๓ ได้มีหนังสือ คสช. เพื่อขอเข้าใช้ประโยชน์ทำกินและอยู่อาศัย หรือขอเข้าที่ดินป่าสงวน แห่งชาติ ซึ่งอยู่ในพื้นที่ตำบลอ่าวลึกเหนือ ตำบลคลองยา อำเภออ่าวลึกและตำบลเขาเงิน ตำบลเขาต่อ ตำบลคีรีวง ตำบลปลาย พระยา จังหวัดกระบี่	√		e-petition	สำนักการอนุญาต	
๖	๕๕๑๑๔๗๘๗๒๐	๒๒/๑๐/๒๕๕๘		ขอให้หน่วยงานทางราชการที่เกี่ยวข้องกับการแก้ไขปัญหา กรณี ราษฎรเข้าครอบครองสวนปาล์มในพื้นที่ป่าสงวนแห่งชาติที่ เอกชนขอใช้ประโยชน์ให้ดำเนินการตามมติคณะรัฐมนตรี เมื่อวันที่ ๒๖ สิงหาคม ๒๕๔๖ ข้อ ๔๑ รวมทั้งขอความคุ้มครองกลุ่ม มวลชนไร่ที่ดินทำกินที่ได้เข้ามาอยู่อาศัยและครอบครองที่ดิน ในท้องที่หมู่ที่ ๔,๕,๗ และ ๘ ตำบลปลายพระยา อำเภอปลายพระ ยา จังหวัดกระบี่	√		e-petition	สำนักการอนุญาต	
๗	๕๕๑๑๓๒๓๔๒๒	๑๗/๑๑/๒๕๕๘		มีนายทุนลักลอบตัดไม้พะยุงเป็นจำนวนมาก ที่โครงการอนุรักษ์หุบทิมสยาม เบื้องต้นได้ติดตามพร้อมเก็บหลักฐานแล้วส่งให้ เจ้าหน้าที่ของรัฐทั้งที่ ทสจ.ศรีสะเกษและศูนย์ดำรงธรรม แต่ก็ได้รับความร่วมมือไม่มีการเข้าตรวจสอบ	√		e-petition	สน.จทป.ที่ ๗ สาขา อุบลราชธานี	สงป.ที่๘(นครราชสีมา)ปิด แล้ว๒๔/๒/๕๙
๘	๕๕๑๑๔๕๙๘๙๐	๒/๑๒/๒๕๕๘		ขอความอนุเคราะห์เข้าที่ดินทำกินของรัฐ ในพื้นที่ ต.วังยาว อ.ด่านช้าง จ.สุพรรณบุรี	√		e-petition	สำนักการอนุญาต	
๙	๕๕๑๒๙๘๑๗๕๓	๑๗/๑๒/๒๕๕๘		สมาคมคนไทยไร้ที่ทำการยื่นขอความเป็นธรรมในการเข้าทำประโยชน์ รวมทั้ง ขอให้พิจารณาตรวจสอบและจัดสรรที่ดิน บริเวณสวน ปาล์มในจังหวัดกระบี่	√		e-petition	สำนักการอนุญาต	สงป.๑๒ สาขากระบี่ปิด แล้ว๑๗/๑๖๒
๑๐	๕๕๑๒๙๑๖๗๖๖	๒๔/๑๒/๒๕๕๘		ราษฎรตำบลไทรทอง อำเภอชัยบุรี จังหวัดสุราษฎร์ธานี ขอให้ตรวจสอบข้อเท็จจริง แต่งตั้งคณะทำงานจากส่วนกลางลงมา ตรวจสอบรับทราบสภาพปัญหาพื้นที่สวนปาล์มที่หมดสัญญาเช่าแล้วนำมาจัดสรรให้ราษฎรผู้ไม่มีที่ดินทำกิน และกำหนด คุณสมบัติหลักเกณฑ์ผู้ที่จะได้รับการจัดสรรที่ดินทำกินให้เป็นรูปธรรม	√		e-petition	สำนักการอนุญาต	
๑๑	๕๕๑๒๙๐๕๖๖๗	๘/๑/๒๕๕๙		เรียกร้องสิทธิทำกินของราษฎรตำบลโนนก่อ อำเภอสิรินธร จังหวัดอุบลราชธานี ที่ได้รับความเดือดร้อนจากการประกาศเขต รักษาพันธุ์สัตว์ป่าและเขตป่าสงวนบุณฑริก-ยอดมน	√		e-petition	สน.จทป.ที่ ๗ สาขา อุบลราชธานี	
๑๒	๕๕๑๒๗๕๐๑๑	๖/๑/๒๕๕๙		ขอให้ตรวจสอบผู้มีอิทธิพลเข้าใช้ประโยชน์ในเขตพื้นที่ป่า บริเวณดอยตุง (ชื่อตามประชาชนเรียก) หมู่ที่ ๖ ตำบลเหมืองจี้ อำเภอ เมือง จังหวัดลำพูน	√		e-petition	สน.จทป.ที่ ๑ (เชียงใหม่)	
๑๓	๕๕๑๒๗๙๙๒๖๑	๖/๑/๒๕๕๙		ขอแจ้งเบาะแสเกี่ยวกับการชุกซ่อนไม้ที่ตัดมาจากป่าสงวน(ไม่ทราบชื่อ) บริเวณพื้นที่หมู่บ้านดอนขวัญ หมู่ที่ ๒ ตำบลพนา อำเภอพนา จังหวัดอำนาจเจริญ	√		e-petition	สน.จทป.ที่ ๗ สาขา อุบลราชธานี	

## รายงานผลการดำเนินการเรื่องร้องเรียน ประจำปีงบประมาณ พ.ศ. ๒๕๕๙ (ข้อมูลอัปเดตถึงวันที่ ๓๑ มกราคม ๒๕๖๓)

เอกสารแนบ ๕

ที่	เลขหนังสือส่ง/ รหัสอ้างอิง (ID)	วัน/เดือน/ปี ที่รับเรื่อง	วัน/เดือน/ ปี ที่ปิดเรื่อง	เรื่อง	อยู่ระหว่าง ดำเนินการ	ดำเนินการ แล้วเสร็จ	ช่องทางการ รับเรื่อง ร้องเรียน	หน่วยงาน เจ้าของเรื่อง/หน่วยงาน ที่เกี่ยวข้อง	หมายเหตุ
๑๔	๕๕๑๒๙๕๑๙๘๖	๑/๒/๒๕๕๙		ขอติดตามการขออนุญาตเข้าทำประโยชน์ในเขตป่าสงวนแห่งชาติป่าคลองปลายพระยา หมู่ที่ ๕ บ้านวังจา ตำบลปลายพระยา อำเภอปลายพระยา จังหวัดกระบี่	√		e-petition	สำนักงานอนุญาต	
๑๕	๕๕๑๑๔๐๑๙๖๒	๑๓/๑/๒๕๕๙		ขออนุญาตเข้าทำประโยชน์ในพื้นที่ป่าไม้ท้องที่หมู่ที่ ๑ ตำบลไชยราช อำเภอบางสะพาน จังหวัดประจวบคีรีขันธ์	√		e-petition	สำนักงานอนุญาต	สำนักจัดการที่ดินป่าไม้ปิด แล้ว๒๖/๑๐/๒๕๕๙
๑๖	๕๕๑๑๓๑๔๖๔๘	๒๔/๑/๒๕๕๙		กรณีขับไล่ชาวบ้านออกจากพื้นที่ป่าสงวนบริเวณพื้นที่เลขที่ ๓๑๘ หมู่ที่ ๕ ตำบลบางริน อำเภอมือง จังหวัดระนอง ขอให้ หน่วยงานที่เกี่ยวข้องตรวจสอบข้อเท็จจริงกรณีดังกล่าว รวมทั้งขออนุญาตใช้พื้นที่ดังกล่าวเพื่อประกอบอาชีพ	√		e-petition	สำนักงานอนุญาต	สน.จทป.ที่ ๑๑ (ราชบุรี ธานี) ปิดแล้ว๒๓/๓/๕๙
๑๗	๕๕๑๐๗๕๕	๓/๒/๒๕๕๙		บุกรุกพื้นที่ป่าเชิงเขา ดิสนามกอล์ฟพฤกษา หมู่ที่ ๖ อำเภอสลับ จังหวัดชลบุรี	√		ปม./โทรศัพท์	สน.จทป.ที่ ๙ (ชลบุรี)	
๑๘	๕๕๑๑๓๑๔๗๕๗	๔/๒/๒๕๕๙		ขอความช่วยเหลือเนื่องจากผู้ร้องได้ยื่นคำขออายุประทานบัตรการเข้าทำประโยชน์หรืออยู่อาศัยภายในเขตป่าสงวนแห่งชาติ ป่าเขาอังคาร ตำบลเจริญสุข อำเภอเฉลิมพระเกียรติ จังหวัดบุรีรัมย์	√		e-petition	สำนักงานอนุญาต	
๑๙	๕๕๑๑๔๑๗๙๗๙	๑/๒/๒๕๕๙		ขอใช้พื้นที่จากกรมป่าไม้ในเขตป่าสงวนแห่งชาติเขาปางก่อวังชมพู อำเภอเขาค้อ จังหวัดเพชรบูรณ์	√		e-petition	สำนักงานอนุญาต	
๒๐	๕๕๑๑๓๑๐๘๕๙	๐๑/๐๒/๒๕๕๙		วันที่ ๑๓ มกราคม ๒๕๕๙ เจ้าหน้าที่ได้ปฏิบัติกรทวงคืนผืนป่าตามนโยบายของนายกรัฐมนตรี โดยการรื้อถอนพืชผลอาสินและ ตัดต้นยางพาราของราษฎรในพื้นที่ป่าสงวนแห่งชาติห้วยจันทร์ (ตามและผู้ร้องแจ้ง) ตำบลขุนหาญ จังหวัดศรีสะเกษ ทำให้ผู้ร้อง และชาวบ้านได้รับความเดือดร้อน และไม่มีที่ดินทำกิน	√		e-petition	สำนักป้องกันฯ,สน.จทป.ที่ ๗/ สาขาอุบลราชธานี	
๒๑	๕๕๑๑๔๕๕๘๘๓	๑๐/๒/๒๕๕๙		กรณีนายกรกช สุขฤทธิ ได้มีหนังสือกราบเรียนนายกรัฐมนตรี ขอให้พิจารณาดำเนินการต่อผู้กระทำผิดเกี่ยวกับพระราชบัญญัติ ป่าสงวนแห่งชาติ พ.ศ.๒๕๐๗ ในพื้นที่อำเภอวัฒนานคร จังหวัดสระแก้ว	√		e-petition	สำนักป้องกันฯ	สน.จทป.ที่ ๙ สาขาปราจีนบุรี ปิดแล้ว๒๙/๑๒/๕๙
๒๒	๕๕๑๐๓๕๑๙๕๕	๑/๒/๒๕๕๙		ได้รับความเดือดร้อนจากสัมปทานทำเหมืองแร่เพื่ออุตสาหกรรมปูนซีเมนต์และก่อสร้างบริเวณเขาปู่ จังหวัดกาญจนบุรี	√		e-petition	สำนักงานอนุญาต	
๒๓	๕๕๑๑๔๕๕๘๘๓	๑๐/๒/๒๕๕๙		กรณีนายกรกช สุขฤทธิ ได้มีหนังสือกราบเรียนนายกรัฐมนตรี ขอให้พิจารณาดำเนินการต่อผู้กระทำผิดเกี่ยวกับพระราชบัญญัติ ป่าสงวนแห่งชาติ พ.ศ.๒๕๐๗ ในพื้นที่อำเภอวัฒนานคร จังหวัดสระแก้ว ในการเพิกถอนเอกสารสิทธิของนายทุน ที่ได้มาโดยมิ ชอบด้วยกฎหมายตามคำสั่งศาล แต่เจ้าหน้าที่ของรัฐไม่มีการดำเนินการใดๆ ในการนี้ สบ.ทส.พิจารณาแล้วเห็นว่าได้เคย มอบหมายให้ ปม.แจ้งต่อนายกรกชฯ ในประเด็นเกี่ยวกับนายทุนบุกรุกพื้นที่ป่าสงวนแห่งชาติ แต่ปัจจุบัน ปม.ยังไม่มีรายงานผล ให้ผู้ร้องทราบแต่อย่างใด	√		e-petition	สำนักป้องกันฯ	สน.จทป.ที่ ๙ สาขาปราจีนบุรี ปิดแล้ว๒๙/๑๒/๕๙
๒๔	๕๕๑๐๘๙๔	๒๖/๒/๒๕๕๙		ลักลอบตัดไม้พะยูงโดยไม่ได้รับอนุญาต จำนวน ๑ ต้น ในพื้นที่ สค.๑ พื้นที่หมู่บ้านเขาไม้เฒ่า หมู่ที่ ๗ อำเภอบ้านนา จังหวัด นครนายก	√		ปม./โทรศัพท์	สำนักป้องกันฯ	
๒๕	๕๕๑๑๔๐๓๕๗๐	๒๒/๒/๒๕๕๙		ขอให้เจ้าหน้าที่ป่าไม้ดำเนินการตรวจสอบการบุกรุกพื้นที่ป่า บริเวณท้องที่ หมู่ที่ ๕ ตำบลคลอง อำเภอสิชล จังหวัด นครศรีธรรมราช	√		e-petition	สำนักป้องกันฯ ,สำนักการ อนุญาต	สน.จทป.ที่ ๑๒ (นครศรีธรรมราช)ปิด แล้ว๑๒/๓/๖๒
๒๖	๕๕๑๑๓๔๕๘๖๗	๑/๓/๒๕๕๙		ขอให้ตรวจสอบการบุกรุกพื้นที่โครงการปลูกป่าเฉลิมพระเกียรติ ๕๐๐ ไร่ ตำบลทุ่งหลวง อำเภอป่าท้อ จังหวัดราชบุรี	√		e-petition	สำนักป้องกันฯ	สน.จทป.ที่ ๑๐ (ราชบุรี) ปิดแล้ว ๑๓/๖/๖๒

รายงานผลการดำเนินการเรื่องร้องเรียน ประจำปีงบประมาณ พ.ศ. ๒๕๕๙ (ข้อมูลอัปเดตถึงวันที่ ๓๑ มกราคม ๒๕๖๓)

เอกสารแนบ ๕

ที่	เลขหนังสือส่ง/รหัสอ้างอิง (ID)	วัน/เดือน/ปีที่รับเรื่อง	วัน/เดือน/ปีที่ปิดเรื่อง	เรื่อง	อยู่ระหว่างดำเนินการ	ดำเนินการแล้วเสร็จ	ช่องทางการรับเรื่องร้องเรียน	หน่วยงานเจ้าของเรื่อง/หน่วยงานที่เกี่ยวข้อง	หมายเหตุ
๒๗	๕๙๑๑๔๒๓๐๑๖	๑/๓/๒๕๕๙		ขอแจ้งเบาะแสการบุกรุกพื้นที่ป่าสงวน บริเวณแม่น้ำวังทองฝั่งขวา หน้าค่ายสฤษดิ์เสนา หมู่ที่ ๑๙ หมู่บ้านวังกระบก ตำบลวังนกแอ่น อำเภอวังทอง จังหวัดพิษณุโลก	√		e-petition	สำนักป้องกันฯ	สน.จทป.ที่ ๔ สาขาพิษณุโลก ปิดแล้ว๒๑/๖/๕๙
๒๘	๕๙๑๑๔๑๗๕๒๙	๓/๓/๒๕๕๙		ขอให้พิจารณาตรวจสอบข้อเท็จจริงกรณีงานอัมพร ดวงอุปมา กับพวก รวม ๕ รายได้รับความเดือดร้อนจากปัญหาพิพาทสิทธิครอบครองที่ดินในเขตอุทยานแห่งชาติภูพาน และพื้นที่ป่าโนนอุดม ซึ่งในพื้นที่ป่าสงวนแห่งชาติป่าภูค้อ ป่านานา และป่าโนนอุดม จังหวัดสกลนคร	√		e-petition	สำนักป้องกันฯ	สน.จทป.ที่ ๖ สาขานครพนม ปิดแล้ว๑๕/๘/๕๙
๒๙	๕๙๑๑๓๐๑๗๔๒	๑/๓/๒๕๕๙		ขอให้พิจารณาอนุญาตขุดลอกลำคลองบ่อदान ในพื้นที่แต่คลองบ่อदान ตำบลนาคาย อำเภอท้ายเหมือง จังหวัดพังงา	√		e-petition	สำนักการอนุญาต	สน.จทป.ที่ ๑๒ สาขากระบี่ปิดแล้ว๑๐/๓/๖๐
๓๐	๕๙๑๑๔๑๑๔๙๒	๑๑/๓/๒๕๕๙		ขอที่ดินทำกิน ในพื้นที่ป่าสงวนแห่งชาติป่าบ้านหมากและป่าปากพัง ซึ่งหมดอายุการอนุญาตให้เข้าทำประโยชน์จากบริษัทพันธ์ศรี จำกัด ในท้องที่บ้านคลองปราบ หมู่ที่ ๙ ตำบลคลองน้อย อำเภอชัยบุรี จังหวัดสุราษฎร์ธานี	√		e-petition	สำนักป้องกันฯ ,สำนักการอนุญาต	
๓๑	๕๙๑๐๙๗๑๐๘๑	๒๙/๐๒/๒๕๕๙		พื้นที่ หมู่ที่ ๔,๕,๖ ตำบลหินแก้ว อำเภอท่าชะ และหมู่ที่ ๗ ตำบลบ้านนา อำเภอเมือง จังหวัดชุมพร ได้มีประชาชนอาศัยทำกินในพื้นที่มานานแล้ว แต่เจ้าหน้าที่ป่าไม้ได้มีการเรียกผลประโยชน์และประชาชนขอเข้าที่ดินดังกล่าวเพื่อทำประโยชน์	√		e-petition	สำนักการอนุญาต	สน.จทป.ที่ ๑๑ (สุราษฎร์ธานี) ปิดแล้ว๓๐/๙/๕๙
๓๒	๕๙๑๒๖๐๙๖๖๔	๑๑/๓/๒๕๕๙		ขอให้ยุติการอนุญาตให้ บริษัท พันธุ์ศรี จำกัด เข้าทำประโยชน์และเก็บหาของป่า (ผลปาล์มน้ำมัน) ในเขตป่าสงวนแห่งชาติป่าบ้านหมากและป่าปากพัง บริเวณพื้นที่ตำบลชัยบุรี ตำบลไทรทอง ตำบลคลองน้อย อำเภอชัยบุรี จังหวัดสุราษฎร์ธานี	√		e-petition	สำนักการอนุญาต	
๓๓	๕๙๑๓๐๓๐๖๔๘	๑๕/๓/๒๕๕๙		ขออนุญาตใช้ที่ราชพัสดุที่อยู่ในความดูแลรับผิดชอบของกรมป่าไม้ ในพื้นที่หมู่ที่ ๓ ตำบลนิคมสร้างตนเอง อำเภอเมืองลพบุรี จังหวัดลพบุรี	√		e-petition	สำนักการอนุญาต	
๓๔	๕๙๑๐๙๕๗๙๘๓	๒๔/๓/๒๕๕๙		เจ้าหน้าที่ป่าไม้ปฏิบัติหน้าที่โดยมิชอบและละเว้นการปฏิบัติหน้าที่ช่วยเหลือผู้กระทำผิดในโครงการปลูกป่าอาเชียนบริเวณหมู่บ้านย่อย บ้านวังใหม่ หมู่ที่ ๕ ตำบลอัยเยอร์เวง อำเภอเบตง จังหวัดยะลา	√		e-petition	สำนักป้องกันฯ	สน.จทป.ที่ ๑๓ สาขานราธิวาส ปิดแล้ว๑๘/๘/๕๙
๓๕	๕๙๑๒๙๐๔๑๔๗	๒๘/๓/๒๕๕๙		ขออนุญาตใช้พื้นที่ของ ปม. โดยสภาองค์กรชุมชนตำบลหนองแม่ตา ตำบลสะเพง ตำบลริมสีม่วง และตำบลเขาค้อ เพื่อแก้ไขปัญหาคความเดือดร้อนของราษฎร	√		e-petition	สำนักการอนุญาต	
๓๖	๕๙๑๑๔๕๕๖๘๕	๒๔/๓/๒๕๕๙		ถูกเจ้าหน้าที่ป่าไม้จังหวัดอำนาจเจริญจับกุมดำเนินคดีฐานบุกรุก ก่อสร้าง แผ้วถาง เข้าทำประโยชน์ฯลฯในป่าสงวนแห่งชาติโดยไม่ได้รับอนุญาต	√		e-petition	สำนักป้องกันฯ	สน.จทป.ที่ ๗ สาขาอุบลราชธานีปิดแล้ว๑๗/๑๐/๖๑
๓๗	๕๙๑๑๔๖๔๑๕๗	๓๑/๓/๒๕๕๙		ขอความอนุเคราะห์เข้าที่ดินทำกินของรัฐ ในพื้นที่ ต.วังยาว อ.ด่านช้าง จ.สุพรรณบุรี	√		e-petition	สำนักการอนุญาต	
๓๘	๕๙๑๑๔๕๕๒๑๘	๕/๔/๒๕๕๙		ขอความเป็นธรรมเกี่ยวกับที่ดินทำกินและแจ้งเบาะแสการบุกรุกพื้นที่ป่าพื้นที่ ตำบลท่าด่าง อำเภอหนองไผ่ จังหวัดเพชรบูรณ์	√		e-petition	สำนักป้องกันฯ	สน.จทป.ที่ ๔ สาขาพิษณุโลก ปิดแล้ว๒๙/๖/๖๐สำนักจัดการที่ดินป่าไม้ปิดแล้ว๑๖/๗/๒๕๖๑
๓๙	๕๙๑๑๔๘๑๕๖๑	๕/๔/๒๕๕๙		ราษฎรจังหวัดชุมพรขอให้จัดสรรที่ดินเพื่อใช้ในโครงการปลูกป่าคืนสู่ธรรมชาติ และใช้ทำฝายกั้นน้ำ โดยไม่ของบประมาณ และไม่ขอรับสิทธิในที่ดินดังกล่าวแต่อย่างใด ซึ่ง สป.ทส.พิจารณาแล้วเห็นว่า เรื่องดังกล่าวเกี่ยวข้องกับารดำเนินการขอใช้ประโยชน์ในพื้นที่ป่าไม้ เพื่อใช้ในโครงการปลูกป่าคืนสู่ธรรมชาติ	√		e-petition	สำนักการอนุญาต	

## รายงานผลการดำเนินการเรื่องร้องเรียน ประจำปีงบประมาณ พ.ศ. ๒๕๕๙ (ข้อมูลอัปเดตถึงวันที่ ๓๑ มกราคม ๒๕๖๓)

เอกสารแนบ ๕

ที่	เลขหนังสือส่ง/ รหัสอ้างอิง (ID)	วัน/เดือน/ปี ที่รับเรื่อง	วัน/เดือน/ ปี ที่ปิดเรื่อง	เรื่อง	อยู่ระหว่าง ดำเนินการ	ดำเนินการ แล้วเสร็จ	ช่องทางการ รับเรื่อง ร้องเรียน	หน่วยงาน เจ้าของเรื่อง/หน่วยงาน ที่เกี่ยวข้อง	หมายเหตุ
๔๐	๕๙๑๑๔๔๗๕๗๓	๒๐/๔/๒๕๕๙		ถูกเจ้าหน้าที่ตำรวจจับกุมดำเนินคดีในข้อหาบุกรุกพื้นที่ป่าสงวนแห่งชาติ บริเวณ ต.หนองแห้ง อ.สันทราย จ.เชียงใหม่	√		e-petition	สำนักป้องกันฯ	สน.จป.ที่ ๑ (เชียงใหม่)ปิด แล้ว๓๐/๕/๖๐
๔๑	๕๙๑๑๓๔๒๖๕๔	๓/๕/๒๕๕๙		ขออนุญาตใช้พื้นที่ป่าสงวนแห่งชาติ ป่าแม่เงาและป่าแม่สำเพ็ง เพื่อตั้งเป็นศูนย์บริการชายแดน จังหวัดแม่ฮ่องสอน	√		e-petition	สำนักการอนุญาต	
๔๒	๕๙๑๑๔๘๑๘๘๘	๑๒/๔/๒๕๕๙		ขอทราบข้อเท็จจริงเกี่ยวกับการเช่าที่ดินในเขตป่าสงวนแห่งชาติ ท้องที่หมู่ที่ ๔ ตำบลศรีมงคล อำเภอไทรโยค จังหวัดกาญจนบุรี	√		e-petition	สำนักการอนุญาต	
๔๓	๕๙๑๐๙๓๙๖๕๗	๑๓/๕/๒๕๕๙		ขอความเป็นธรรมและความช่วยเหลือ เนื่องจากสมาชิกของกลุ่มประชาชนเพื่อประชาชน จำนวนหนึ่งที่ได้เข้าไปอาศัยในพื้นที่ป่าสงวนแห่งชาติป่าปลายคลองพระยา ท้องที่หมู่ที่ ๕ ตำบลปลายพระยา อำเภอปลายพระยา จังหวัดกระบี่ ได้รับความเดือดร้อนเป็นอย่างมากจากการเข้าทำลายและขโมยทรัพย์สินของเจ้าหน้าที่สำนักจัดการทรัพยากรป่าไม้ที่ ๑๒ สาขากระบี่	√		e-petition	สำนักป้องกันฯ	สน.จป.ที่ ๑๒ สาขากระบี่ปิด แล้ว๒๔/๑/๖๐
๔๔	๕๙๑๑๓๖๔๓๘๕	๑๓/๕/๒๕๕๙		ชาวบ้านหมู่ที่ ๕ ตำบลสบป่า อำเภอมะเมาะ จังหวัดลำปาง ขออนุญาตใช้พื้นที่ป่าเพื่อปรับปรุงถนน เนื่องจากประสบปัญหาการขนส่งสินค้าเกษตรและคมนาคมไม่สะดวก	√		e-petition	สำนักการอนุญาต	
๔๕	๕๙๑๐๙๕๕๓๖๔	๑๓/๕/๒๕๕๙		ขอความเป็นธรรมเกี่ยวกับการทำประโยชน์ที่ดินเขตป่าสงวนแห่งชาติ ในพื้นที่หมู่ที่ ๕ ต.ตะโก อ.ทุ่งตะโก จ.ชุมพร	√		e-petition	สำนักการอนุญาต	
๔๖	๕๙๐๑๑๕๔	๒๔/๕/๒๕๕๙		ขอสอบถาม ๑. ทำให้ถึงปล่อยให้คนมาทำลายป่าได้เป็นล้นๆรูปแบบนั้น แล้วไม่มีใครไปตรวจหรือ monitor ตลอดหรือใครมารู้สึกก็ต่อเมื่อพื้นที่ป่าโดนทำลายไปเป็นล้นๆรูปแบบนี้ มันไม่น่าจะเชื่อได้เลยว่าที่ป่าเป็นล้นๆไร โดยที่ไม่มีใครทราบมาก่อนเลย ๒. แล้วมาตรการการจับผู้ทำลายมาลงโทษละครับเป็นอย่างไรบ้าง ๓ เกิดแบบนี้แล้ว จบท ของรัฐจะรับผิดชอบอย่างไรบกพร่องต่อหน้าที่หรือเปล่าครับ ๔. แนวทางการแก้ไขคืออะไรครับ	√		ปม./เว็บไซต์	สำนักป้องกันฯ	
๔๗	๕๙๑๑๔๗๑๙๐๒	๓๑/๕/๒๕๕๙		ขอใช้ที่ดินในพื้นที่ตำบลเจริญสุข อำเภอเฉลิมพระเกียรติ จังหวัดบุรีรัมย์ ในการสร้างวัดเขารัตนธงชัย (วัดสระสะแก)	√		e-petition	สำนักการอนุญาต	
๔๘	๕๙๑๒๙๙๙๖๔๙	๘/๖/๒๕๕๙		ปม. พิจารณาทันทีที่กระทรวงอุตสาหกรรมได้ออกอาญาบัตรสำรวจแร่ ปี ๒๕๕๔ ซึ่งยังไม่มีความชัดเจนว่าอยู่ในพื้นที่ป่าไม้หรือไม่ จึงขอให้ ปม.ตรวจสอบข้อเท็จจริง	√		e-petition	สำนักการอนุญาต	
๔๙	๕๙๐๑๒๒๒	๑๔/๖/๒๕๕๙		ขอให้ตรวจสอบใหม่ กรณีบุกรุกป่าเขาสน เพื่อครอบครองที่ดิน หมู่ที่ ๒ ตำบลสวนผึ้ง อำเภอสวนผึ้ง จังหวัดราชบุรี	√		ปม./หนังสือ	สำนักป้องกันฯ	
๕๐	๕๙๑๑๔๙๔๑๔๓	๓/๖/๒๕๕๙		ขอให้พิจารณาน้ำพื้นที่ของบริษัทสหอุตสาหกรรมน้ำมันปาล์ม จำกัด จำนวน ๑๒,๐๐๐ ไร่ ตั้งอยู่ในเขตพื้นที่หมู่ที่ ๓ ,๔ และหมู่ที่ ๙ ตำบลกระบี่น้อย อำเภอเมือง จังหวัดกระบี่ และของบริษัทนามหงส์ตั้งอยู่หมู่ที่ ๓ ตำบลเขาพนม อำเภอเขาพนม จังหวัดกระบี่ ซึ่งหมดอายุการอนุญาตให้ใช้ประโยชน์ที่ป่าแล้ว จัดสรรเป็นที่ดินทำกินให้กับสมาชิกเครือข่ายองค์กรประชาชนไร่ที่ดินทำกินจังหวัดกระบี่	√		e-petition	สำนักการอนุญาต	
๕๑	๕๙๑๒๙๘๖๖๐๐	๒๒/๗/๒๕๕๙		ข้อเสนอเกี่ยวกับการแก้ไขปัญหาคารกือครองที่ดินและใช้ประโยชน์ที่ดินในท้องที่อำเภอวังน้ำเขียว จังหวัดนครราชสีมา แนวทางการแก้ไขปัญหาคือพิจารณาครอบครองที่ดินและสิ่งปลูกสร้างในเขตพื้นที่ป่าสงวนแห่งชาติป่าเขาภูหลวง พื้นที่ป่าเพื่อการอนุรักษ์ (Zone C)	√		e-petition	สำนักจัดการที่ดินป่าไม้	สน.จป.ที่ ๘ (นครราชสีมา)ปิด แล้ว๒๙/๖/๖๐
๕๒	๕๙๑๑๔๓๙๕๐๕	๒๗/๗/๒๕๕๙		กรณีราษฎรบ้านพระเนตร หมู่ที่ ๒ ตำบลสำน จำนวน ๑๐ ราย บ้านใหม่ หมู่ที่ ๘ ตำบลสำน จำนวน ๑ ราย และบ้านศรีมงคลเหนือ หมู่ที่ ๗ ตำบลซึ่ง อำเภอเวียงสา จังหวัดน่าน จำนวน ๒ ราย ได้รับความเดือดร้อนจากการทวงคืนผืนป่าของเจ้าหน้าที่หน่วยป้องกันและรักษาป่าที่ นน.๒๐ (น่านวบ) ร่วมกับผู้ใหญ่บ้านซึ่งได้ หมู่ที่ ๖ ตำบลซึ่ง อำเภอเวียงสา จังหวัดน่าน นำป้ายไปติดประกาศขอคืนพื้นที่ทำกินบริเวณป่าห้วยปลวก ป่าห้วยหวาย หมู่ ๖ ตำบลซึ่ง อำเภอเวียงสา จังหวัดน่าน	√		e-petition	สำนักป้องกันฯ	สน.จป.ที่ ๓ สาขาแพร่ ปิดแล้ว ๑/๓/๒๕๖๒
๕๓	๕๙๐๑๕๔๔	๓/๘/๒๕๕๙		มีการบุกรุกพื้นที่ ซื่อขายที่ดินขยายเที่ยง อำเภอสิคิ้ว จังหวัดนครราชสีมา	√		ปม./โทรศัพท์	สน.จป.ที่ ๘ (นครราชสีมา)	



รายงานผลการดำเนินการเรื่องร้องเรียน ประจำปีงบประมาณ พ.ศ. ๒๕๕๙ (ข้อมูลอัปเดตถึงวันที่ ๓๑ มกราคม ๒๕๖๓)

เอกสารแนบ ๕

ที่	เลขหนังสือส่ง/ รหัสอ้างอิง (ID)	วัน/เดือน/ปี ที่รับเรื่อง	วัน/เดือน/ ปี ที่ปิดเรื่อง	เรื่อง	อยู่ระหว่าง ดำเนินการ	ดำเนินการ แล้วเสร็จ	ช่องทางการ รับเรื่อง ร้องเรียน	หน่วยงาน เจ้าของเรื่อง/หน่วยงาน ที่เกี่ยวข้อง	หมายเหตุ
๕๔	๕๙๑๑๔๙๕๘๗๔	๑/๘/๒๕๕๙		ถูกกล่าวหาว่าบุกรุกเข้าทำประโยชน์ปลูกยางพาราในเขตพื้นที่ป่าสงวนแห่งชาติป่าภูเขาเขียว ป่าภูซี้แก้ว และป่าภูเรือ ๐.๕๕	√		e-petition	สำนักป้องกันฯ	สน.จทป.ที่ ๖ (อุตรธานี) ปิด แล้ว๒๓/๒/๖๐
๕๕	๕๙๑๐๙๖๗๗๗๐	๙/๘/๒๕๕๙		ถูกเจ้าหน้าที่หน่วยป้องกันรักษาป่าที่ ๕ อำเภอลำปลายพระยา จังหวัดกระบี่ แจ้งความดำเนินคดีในข้อหา ร่วมกันก่อสร้าง แผ้วถางหรือเผาป่า หรือกระทำความผิดประการใดๆ อันเป็นการทำลายป่าเรียกร้องขอให้นำที่ดินพื้นที่สวนปาล์มน้ำมันที่หมดอายุการอนุญาตจากกรมป่าไม้ (ป.ม.) ของบริษัท ยูนิวานิชน้ำมันปาล์ม จำกัด (มหาชน) ท้องที่หมู่ที่ ๗ ตำบลปลายพระยา อำเภอลำปลายพระยา จังหวัดกระบี่ มาจัดสรรให้คนจนเข้าเพื่อเข้าไปใช้ประโยชน์ในที่ดินป่าสงวนแห่งชาติที่หมดอายุการอนุญาต	√		e-petition	สำนักการอนุญาต	สน.จทป.ที่ ๑๒ สาขากระบี่ปิด แล้ว๑๗/๑๒/๕๙
๕๖	๕๙๑๑๓๙๔๖๘๖	๓๑/๘/๒๕๕๙		ขอให้ยุติการอนุญาตให้เข้าทำประโยชน์ หรือการให้สัญญาเช่า/สัมปทาน ที่ดิน แก่บริษัทหรือนายทุน และให้ยุติการอนุญาตเก็บหาของป่าในเขตป่าสงวนแห่งชาติบ้านหมาก และป่าปากพัง จังหวัดสุราษฎร์ธานี ของบริษัท พันธุ์ศรี จำกัด	√		e-petition	สำนักการอนุญาต	
๕๗	๕๙๑๒๙๐๒๕๙๐	๓๑/๘/๒๕๕๙		ขอความเป็นธรรมในการอนุญาตให้เข้าทำประโยชน์ในเขตพื้นที่ป่าสงวนแห่งชาติ โดยผู้ร้องอ้างว่า บริษัท ไทย-สวีดิชซ์ เหมืองแร่ จำกัด ได้รับโอนประทานบัตรจากบริษัท ศิริไทย ซีโลท์ ประเทศไทย จำกัด ซึ่งได้รับอนุญาตให้เข้าทำประโยชน์ภายในเขตป่าสงวนแห่งชาติ ป่าแม่ลาวฝั่งขวา ในพื้นที่ ต.สันสลี อ.เวียงป่าเป้า จ.เชียงราย	√		e-petition	สำนักการอนุญาต	
๕๘	๕๙๑๑๔๕๕๖๐๙	๗/๙/๒๕๕๙		ขอให้พิจารณาปัญหาความเดือดร้อนของกลุ่มเกษตรกรผู้ไม่มีที่ดินทำกิน ซึ่งต้องการจะขอเช่าที่ดินทำกินเนื้อที่ประมาณ ๔,๙๔๕ ไร่ จำนวน ๗ แปลง โดยเป็นพื้นที่ใน ต.อ่าวตง อ.วังวิเศษ จ.ตรัง จำนวน ๓,๕๐๐ ไร่ ตำบลวังมะปราง อำเภอวังวิเศษ จำนวน ๖๓๘ ไร่ และตำบลบ่อหิน อำเภอสิเกา จังหวัดตรัง จำนวน ๘๐๗ ไร่	√		e-petition	สำนักการอนุญาต	
๕๙	๕๙๑๑๔๔๔๘๒๔	๘/๙/๒๕๕๙		นายคมกริช ไทยเก่ง กำนันตำบลบ้านหนูน อำเภอสอง จังหวัดแพร่ แจ้งว่า ราษฎรตำบลบ้านหนูน ได้อาศัยทำกินในพื้นที่ป่าห้วยป้อมโดยไม่มีเอกสารสิทธิกับสำนักงานปฏิรูปที่ดินเพื่อเกษตรกรรม (ส.ป.ก.) แต่ได้รับการแจ้งว่า พื้นที่แปลงดังกล่าวอยู่ในความรับผิดชอบของ กรมป่าไม้ (ป.ม.) ผู้ร้องเรียนจึงขอความอนุเคราะห์ ป.ม. ส่งมอบพื้นที่ป่าห้วยป้อม อำเภอสอง จังหวัดแพร่ ให้ ส.ป.ก. เพื่อดำเนินการออกพระราชกฤษฎีกากำหนดเขตปฏิรูปที่ดิน ในกรณี ส.ป.ท.พิจารณาแล้วเห็นว่า เรื่องดังกล่าวผู้ร้องเรียนขอความอนุเคราะห์ ป.ม. ส่งมอบพื้นที่ป่าห้วยป้อม อำเภอสอง จังหวัดแพร่ ให้ ส.ป.ก.เพื่อดำเนินการออกพระราชกฤษฎีกากำหนดเขตปฏิรูปที่ดิน	√		e-petition	สำนักจัดการที่ดินป่าไม้	
๖๐	๕๙๑๒๗๗๑๙๗๘	๓๐/๙/๒๕๕๙		บุกรุกซื้อขายที่ดินป่าสงวนแห่งชาติป่าห้วยเม็ก จังหวัดอุบลราชธานี	√		e-petition	สำนักป้องกันฯ	สน.จทป.ที่ ๗ สาขา อุบลราชธานีปิดแล้ว๑๕/๓/๖๐

รวม  
รวมทั้งหมด

๖๐	๐
๖๐	

## รายงานผลการดำเนินการเรื่องร้องเรียน ประจำปีงบประมาณ พ.ศ. ๒๕๕๘ (ข้อมูลอัปเดตถึงวันที่ ๓๑ มกราคม ๒๕๖๓)

ที่	เลขหนังสือส่ง/ รหัสอ้างอิง (ID)	วัน/เดือน/ปี ที่รับเรื่อง	วัน/เดือน/ปี ที่ปิดเรื่อง	เรื่อง	อยู่ระหว่าง ดำเนินการ	ดำเนินการ แล้วเสร็จ	ช่องทางการรับ เรื่องร้องเรียน	หน่วยงาน เจ้าของเรื่อง/หน่วยงาน ที่เกี่ยวข้อง	หมายเหตุ
๑	๕๘๐๐๓๑๑	๘/๑๒/๒๕๕๗		ขอคำปรึกษาเกี่ยวกับ นสท. พบปัญหาเวลาเราส่งไม่ไปให้ลูกค้า เราจะออก นสท สำหรับคนไม่ไปทุกครั้ง แต่จะเกิดปัญหา ในกรณีทีลูกค้าไม่รับสินค้าทั้งแบบเต็มจำนวน และไม่เต็มจำนวน อันเนื่องจาก ปัญหาคุณภาพ ลูกค้าไม่มีพื้นที่วาง รับไม่ ครบทุกรายการ ส่งผลกับไปเบิกทางซากลบ ได้มาบ้าง ไม่ได้มาบ้าง ทำให้โควตาไม้ของบริษัทไม่ครบตามจำนวน จะขอ ปรึกษาว่าเราจะมึวิธีการดำเนินการอย่างไร เพื่อให้ถูกต้องตามกฎหมาย	√		ปม/เว็บไซต์	สำนักการอนุญาต	
๒	๕๘๐๐๔๔๒	๑๙/๑/๒๕๕๘		บุกรุกป่าสงวนแห่งชาติแม่ระกา อำเภอเมือง จังหวัดกำแพงเพชร	√		ปม/โทรศัพท์	สน.จทป.ที่ ๔ (ตาก)	
๓	๕๘๑๑๓๕๙๐๑๑	๑๑/๖/๒๕๕๘		ขอทราบผลการขออนุญาตใช้พื้นที่ป่าสงวนแห่งชาติป่าวังใหญ่และป่าแม่ น้ำน้อย เพื่อตั้งโรงแต่งแร่ ห้องที่ตำบลศรีมงคล อำเภอไทรโยค จังหวัดกาญจนบุรี	√		e-petition	สำนักการอนุญาต	สงป.ที่๑๐(ราชบุรี)ปิดแล้ว ๑/๗/๕๘
๔	๕๘๑๑๔๑๓๒๕๖	๑๔/๖/๒๕๕๘		ราษฎรจังหวัดอุบลราชธานี ร้องเรียนว่า ถูกศูนย์วิจัย นำรถแทรกเตอร์เข้าไปทำลายพืชผลทางการเกษตรที่ได้ปลูกไว้ และ ยังถูกห้ามไม่ให้เข้าใช้ประโยชน์และอยู่อาศัยในพื้นที่ป่าสงวนแห่งชาติ ป่าดงภูหล่น ทำให้ได้รับความเดือดร้อน เนื่องจากไม่มี ที่ดินทำกินและที่อยู่อาศัย	√		e-petition	สน.จทป.ที่ ๗ สาขา อุบลราชธานี	
๕	๕๘๑๑๔๒๓๘๘๖	๑๘/๖/๒๕๕๘		คัดค้านการทำเหมืองแร่ (ตำบลลำพญากลาง ตำบลลำสะพุง และตำบลซับสนุน) อ.มวกเหล็ก จ.สระบุรี เนื่องจากหาก มีการอนุญาตทำเหมืองแร่จะส่งผลกระทบต่อชีวิตความเป็นอยู่และความเป็นอยู่ของชาวบ้านอย่างรุนแรง	√		e-petition	สำนักการอนุญาต	
๖	๕๘๑๑๔๗๐๓๑๘	๑๙/๖/๒๕๕๘		ขอให้พิจารณาจัดสรรที่ดินทำกินและออกใบอนุญาตให้ราษฎรผู้เข้าร่วมโครงการฯ เก็บหาของป่าในเขตป่าสงวนแห่งชาติ พื้นที่หมู่ที่ ๘ ต.ปลายพระยา อ.ปลายพระยา จ.กระบี่	√		e-petition	สำนักการอนุญาต	สำนักจัดการที่ดินป่าไม้ ปิด แล้ว๒๒/๗/๕๘
๗	๕๘๑๑๔๘๗๗๑๖	๒๕/๐๖/๒๕๕๘		ขอให้หน่วยงานที่เกี่ยวข้องดำเนินการตรวจสอบข้อเท็จจริง กรณีที่ศาลปกครองสูงสุดได้มีคำพิพากษาในคดีหมายเลขแดงที่ อ.๒๐๕/๒๕๕๗ ให้เพิกถอนการออกเอกสารสิทธิที่มีขอบด้วยกฎหมายของกลุ่มนายทุนจำนวน ๒,๘๐๐ ไร่ ในเขตป่าสงวน อำเภอวัฒนานคร เนื่องจากที่ดินอยู่ในเขตป่าสงวนแห่งชาติ ซึ่งศาลได้มีคำพิพากษาแล้ว แต่กลุ่มนายทุนไม่ปฏิบัติตามคำ พิพากษาและได้บุกรุกครอบครองพื้นที่ป่าสงวนดังกล่าว	√		e-petition	สำนักป้องกัน	
๘	๕๘๑๒๙๖๗๕๖๕	๒๔/๖/๒๕๕๘		ขอให้ตรวจสอบการยื่นขอใบอนุญาตสัมปทานการระเบิดหินภูเขา บริเวณภูเขาจ๊กจัน (ชื่อที่ชาวบ้านในพื้นที่เรียก) หมู่บ้าน กลาง หมู่ที่ ๒ ต.นากลาง อ.โกรกพระ จ.นครสวรรค์	√		e-petition	สำนักการอนุญาต	
๙	๕๘๑๑๔๓๘๖๘๔	๘/๗/๒๕๕๘		ชาวบ้านได้เข้ามาทำกินในพื้นที่ดินของรัฐ เขตป่าสงวนทุ่งเลี้ยงสัตว์นกงางแอน และป่าสัมปทาน ซึ่งราษฎรอาศัยทำกินมา นาน โดยเฉพาะพื้นที่สัมปทานของ อ.อ.ป. และบริษัทสหไทย ซึ่งเคยยื่นคำขอเข้าทำประโยชน์ในป่าสงวนเมื่อปี พ.ศ.๒๕๔๘ มาครั้งหนึ่งแล้ว แต่ไม่มีความคืบหน้า ทำให้ราษฎรได้รับความเดือดร้อน จังหวัดชุมพร	√		e-petition	สำนักการอนุญาต	
๑๐	๕๘๑๒๙๔๔๐๑๘	๒๑/๗/๒๕๕๘		ขอความอนุเคราะห์พิจารณาติดตามการขออนุญาตเข้าทำประโยชน์ในเขตป่าสงวนแห่งชาติป่าคลองพระยา หมู่ที่ ๕ บ้าน วังจา ตำบลปลายพระยา อำเภอปลายพระยา จังหวัดกระบี่	√		e-petition	สำนักการอนุญาต	สน.จทป.ที่ ๑๒ สาขากระบี่ ปิดแล้ว๕/๑๐/๖๑
๑๑	๕๘๑๒๙๐๕๓๓๗	๒๙/๗/๒๕๕๘		ขอใช้ประโยชน์ทำกินและอยู่อาศัย หรือขอเช่าที่ดินป่าสงวนแห่งชาติ ซึ่งอยู่ในพื้นที่ตำบลอ่าวลึกเหนือ ตำบลคลองยา อำเภออ่าวลึก จังหวัดกระบี่	√		e-petition	สำนักการอนุญาต	
๑๒	๕๘๑๑๔๘๓๓๘๙	๑๐/๐๘/๒๕๕๘		ขอให้เร่งรัดการแก้ไขปัญหาที่ดินในพื้นที่ป่าสงวนแห่งชาติที่หมดอายุการอนุญาตให้บุคคลเข้าทำประโยชน์ในพื้นที่จังหวัด กระบี่	√		e-petition	สำนักการอนุญาต	
๑๓	๕๘๑๒๙๑๕๗๓๔	๑๑/๘/๒๕๕๘		ขอความอนุเคราะห์จัดสรรที่ดินของรัฐ ซึ่งหมดสัญญาเช่าจากบริษัทต่างๆมาจัดสรรให้แก่ราษฎร ผู้ยากไร้ และไม่มีที่ดินทำ กินโดยการทำสัญญาเช่าตามนโยบายของรัฐบาล โดยมีชื่อเรียกร้อง ๑๐ ชื่อ	√		e-petition	สำนักการอนุญาต	
๑๔	๕๘๑๒๗๐๗๔๔๖	๑๑/๘/๒๕๕๘		ผู้ใหญ่บ้าน หมู่ที่ ๒ บ้านนาสิดา ตำบลชานุมาน อำเภอชานุมาน จังหวัดอำนาจเจริญ พร้อมพวก ลักลอบขนไม้พะยุงไปยัง สาธารณรัฐประชาธิปไตยประชาชนลาว	√		e-petition	สำนักป้องกัน	

รายงานผลการดำเนินการเรื่องร้องเรียน ประจำปีงบประมาณ พ.ศ. ๒๕๕๘ (ข้อมูลอัปเดตถึงวันที่ ๓๑ มกราคม ๒๕๖๓)

ที่	เลขหนังสือส่ง/ รหัสอ้างอิง (ID)	วัน/เดือน/ปี ที่รับเรื่อง	วัน/เดือน/ปี ที่ปิดเรื่อง	เรื่อง	อยู่ระหว่าง ดำเนินการ	ดำเนินการ แล้วเสร็จ	ช่องทางการรับ เรื่องร้องเรียน	หน่วยงาน เจ้าของเรื่อง/หน่วยงาน ที่เกี่ยวข้อง	หมายเหตุ
๑๕	๕๘๑๑๔๗๑๕๒๗	๑๘/๘/๒๕๕๘		ตัวแทนกลุ่มเกษตรกรผู้ปลูกยางพาราในพื้นที่จังหวัดพะเยา ขอให้พิจารณาทบทวนและชะลอการยึดคืนพื้นที่ที่เกษตรกร ปลูกยางพารารุกป่าพื้นที่ป่าไม้	√		e-petition	สน.จทป.ที่ ๒ (เชียงใหม่)	
๑๖	๕๘๑๐๙๖๘๑๒๑	๑๙/๘/๒๕๕๘		หัวหน้าหน่วยป้องกันรักษาป่าที่ สท.๑ อ.ด่านช้าง จ.สุพรรณบุรี มีพฤติกรรมข่มขู่คุกคามประชาชน	√		e-petition	สน.จทป.ที่ ๑๐ (ราชบุรี)	
๑๗	๕๘๑๒๙๑๓๕๒๘	๒๗/๘/๒๕๕๘		ขอความอนุเคราะห์เช่าที่ดินทำกินของรัฐ ในพื้นที่ ต.วังยาว อ.ด่านช้าง จ.สุพรรณบุรี	√		e-petition	สำนักงานอนุญาต	
๑๘	๕๘๑๒๙๑๐๐๑๘	๒๔/๙/๒๕๕๘		ขอให้ตรวจสอบแนวเขตประตพธานบัตรหมคอายุประตพธานบัตร บริเวณท้องที่ ต.ฉลอง อ.เมือง จ.ภูเก็ต และการออกสิทธิ ของนายทุน	√		e-petition	สำนักงานอนุญาต	
<b>รวม</b>					<b>๑๘</b>	<b>๐</b>			
<b>รวมทั้งหมด</b>					<b>๑๘</b>				