



ด่วนที่สุด บันทึกข้อความ

ส่วนราชการ กรมป่าไม้ สำนักแผนงานและสารสนเทศ โทร. ๐ ๒๕๖๑ ๔๒๙๒-๓ ต่อ ๕๖๕๓/

ที่ ทส ๑๖๐๖.๖/ว ๒๐๗๗๕

วันที่ ๑๕ พฤศจิกายน ๒๕๖๑

เรื่อง รายงานการให้บริการข้อมูลข่าวสารและเรื่องร้องเรียน ประจำเดือน ตุลาคม ๒๕๖๑

เรียน อธิบดีกรมป่าไม้

รองอธิบดีกรมป่าไม้ทุกท่าน

ผู้ตรวจราชการกรมป่าไม้ทุกท่าน

ผู้อำนวยการสำนักทุกสำนัก

ผู้อำนวยการสำนักจัดการทรัพยากรป่าไม้ที่ ๑-๑๓

ผู้อำนวยการสำนักจัดการทรัพยากรป่าไม้สาขาทุกสาขา

ผู้อำนวยการกลุ่มพัฒนาระบบบริหาร

หัวหน้ากลุ่มตรวจสอบภายใน

หัวหน้ากลุ่มงานคุ้มครองจริยธรรมกรมป่าไม้

กรมป่าไม้ ขอส่งสำเนาหนังสือสำนักแผนงานและสารสนเทศ ด่วนที่สุด ที่ ทส ๑๖๐๖.๖/๕๑๐๕ ลงวันที่ ๑๓ พฤศจิกายน ๒๕๖๑ เรื่อง รายงานการให้บริการข้อมูลข่าวสารและเรื่องร้องเรียน ประจำเดือน ตุลาคม ๒๕๖๑ พร้อมเอกสารที่เกี่ยวข้อง มาเพื่อโปรดทราบและเร่งรัดดำเนินการในส่วนที่เกี่ยวข้องต่อไป ทั้งนี้สามารถดาวน์โหลดรายละเอียดเอกสารแนบได้ทางเว็บไซต์กรมป่าไม้ หน้าเว็บเพจศูนย์บริการประชาชนกรมป่าไม้ <http://new.forest.go.th/service/> (รายงาน สถิติประจำเดือน)

(นายจเรศักดิ์ นันตะวงษ์;

รองอธิบดีกรมป่าไม้

รักษาการแทนอธิบดีกรมป่าไม้



ด่วนที่สุด บันทึกข้อความ

ห้องรองอธิบดีกรมป่าไม้ (นายจเรศักดิ์)
 เลขรับ..... ๖๖๓๙
 วันที่รับ..... ๑๔ พ.ย. ๒๕๖๑
 เวลา.....

ส่วนราชการ สำนักแผนงานและสารสนเทศ ศูนย์บริการประชาชน กรมป่าไม้ โทร. ๕๖๕๓

ที่ ทส ๑๖๐๖.๖/๕๖๐๕

วันที่ ๑๓ พฤศจิกายน ๒๕๖๑

เรื่อง รายงานการให้บริการข้อมูลข่าวสารและเรื่องร้องเรียน ประจำเดือน ตุลาคม ๒๕๖๑

เรียน อธิบดีกรมป่าไม้

ตามแนวทางในการดำเนินการเปิดเผยข้อมูลของทางราชการ ระบุให้รายงานการให้บริการข้อมูลข่าวสารของทางราชการให้ผู้บริหารทราบเป็นรายเดือนหรือรายไตรมาส นั้น

สำนักแผนงานและสารสนเทศขอเรียนว่า ได้ตรวจสอบและสรุปผลการให้บริการข้อมูลข่าวสารและเรื่องร้องเรียน ประจำปีงบประมาณ พ.ศ. ๒๕๖๒ เดือน ตุลาคม ๒๕๖๑ เรียบร้อยแล้ว ปรากฏว่ามีหน่วยงานที่มีเรื่องร้องเรียนค้างอยู่ระหว่างดำเนินการ ดังนี้ (รายละเอียดตามเอกสารแนบ)

๑. สำนักบริหารกลาง ปี ๒๕๖๑ จำนวน ๑ เรื่อง ปี ๒๕๖๐ จำนวน ๑ เรื่อง **รวมทั้งหมด จำนวน ๒ เรื่อง**
๒. สำนักจัดการป่าชุมชน ปี ๒๕๖๒ จำนวน ๑ เรื่อง ปี ๒๕๖๑ จำนวน ๒ เรื่อง **รวมทั้งหมด จำนวน ๓ เรื่อง**
๓. สำนักส่งเสริมการปลูกป่า ปี ๒๕๖๑ จำนวน ๓ เรื่อง
๔. สำนักป้องกันรักษาป่าและควบคุมไฟป่า ปี ๒๕๖๒ จำนวน ๓ เรื่อง ปี ๒๕๖๑ จำนวน ๓๒ เรื่อง ปี ๒๕๖๐ จำนวน ๕๘ เรื่อง ปี ๒๕๕๙ จำนวน ๒๐ เรื่อง ปี ๒๕๕๘ จำนวน ๔ เรื่อง **ปี ๒๕๕๗ จำนวน ๑ เรื่อง รวมทั้งหมด จำนวน ๑๑๘ เรื่อง**
๕. สำนักจัดการที่ดินป่าไม้ ปี ๒๕๖๒ จำนวน ๕ เรื่อง ปี ๒๕๖๑ จำนวน ๒๑ เรื่อง ปี ๒๕๖๐ จำนวน ๙ เรื่อง ปี ๒๕๕๙ จำนวน ๒ เรื่อง **รวมทั้งหมด จำนวน ๓๗ เรื่อง**
๖. สำนักวิจัยและพัฒนาการป่าไม้ ปี ๒๕๖๒ จำนวน ๑ เรื่อง ปี ๒๕๖๑ จำนวน ๑ เรื่อง **รวมทั้งหมด จำนวน ๒ เรื่อง**
๗. สำนักการอนุญาต ปี ๒๕๖๒ จำนวน ๒ เรื่อง ปี ๒๕๖๑ จำนวน ๑๕ เรื่อง ปี ๒๕๖๐ จำนวน ๔๕ เรื่อง ปี ๒๕๕๙ จำนวน ๓๗ เรื่อง ปี ๒๕๕๘ จำนวน ๑๗ เรื่อง **ปี ๒๕๕๗ จำนวน ๑ เรื่อง รวมทั้งหมด จำนวน ๑๑๗ เรื่อง**
๘. สำนักรับรองการป่าไม้ ปี ๒๕๖๑ จำนวน ๑ เรื่อง
๙. สำนักกฎหมาย ปี ๒๕๖๑ จำนวน ๑ เรื่อง
๑๐. สำนักโครงการพระราชดำริและกิจการพิเศษ ปี ๒๕๖๑ จำนวน ๓ เรื่อง ปี ๒๕๖๐ จำนวน ๑ เรื่อง ปี ๒๕๕๙ จำนวน ๑ เรื่อง **รวมทั้งหมด จำนวน ๕ เรื่อง**

๒๔. สำนักจัดการทรัพยากรป่าไม้ที่ ๑ สาขาแม่ฮ่องสอน ปี ๒๕๖๑ จำนวน ๒ เรื่อง ปี ๒๕๖๐ จำนวน ๑ เรื่อง **รวมทั้งหมด จำนวน ๓ เรื่อง**
๒๕. สำนักจัดการทรัพยากรป่าไม้ที่ ๓ สาขาแพร่ ปี ๒๕๖๑ จำนวน ๓ เรื่อง ปี ๒๕๖๐ จำนวน ๙ เรื่อง ปี ๒๕๕๙ จำนวน ๔ เรื่อง **รวมทั้งหมด จำนวน ๑๖ เรื่อง**
๒๖. สำนักจัดการทรัพยากรป่าไม้ที่ ๔ สาขานครสวรรค์ ปี ๒๕๖๒ จำนวน ๒ เรื่อง
๒๗. สำนักจัดการทรัพยากรป่าไม้ที่ ๔ สาขาพิษณุโลก ปี ๒๕๖๒ จำนวน ๑ เรื่อง
๒๘. สำนักจัดการทรัพยากรป่าไม้ที่ ๖ สาขานครพนม ปี ๒๕๖๑ จำนวน ๑ เรื่อง
๒๙. สำนักจัดการทรัพยากรป่าไม้ที่ ๗ สาขาอุบลราชธานี ปี ๒๕๖๒ จำนวน ๑ เรื่อง ปี ๒๕๖๑ จำนวน ๓ เรื่อง ปี ๒๕๖๐ จำนวน ๕ เรื่อง ปี ๒๕๕๙ จำนวน ๓ เรื่อง ปี ๒๕๕๘ จำนวน ๑ เรื่อง **รวมทั้งหมด จำนวน ๑๗ เรื่อง**
๓๐. สำนักจัดการทรัพยากรป่าไม้ที่ ๙ สาขาปราจีนบุรี ปี ๒๕๖๒ จำนวน ๑ เรื่อง ปี ๒๕๖๑ จำนวน ๓ เรื่อง ปี ๒๕๖๐ จำนวน ๑ เรื่อง **รวมทั้งหมด จำนวน ๕ เรื่อง**
๓๑. สำนักจัดการทรัพยากรป่าไม้ที่ ๑๐ สาขาเพชรบุรี ปี ๒๕๖๒ จำนวน ๒ เรื่อง ปี ๒๕๖๑ จำนวน ๑ เรื่อง **รวมทั้งหมด จำนวน ๓ เรื่อง**
๓๒. สำนักจัดการทรัพยากรป่าไม้ที่ ๑๒ สาขากระบี่ ปี ๒๕๖๒ จำนวน ๒ เรื่อง ปี ๒๕๖๑ จำนวน ๑ เรื่อง ปี ๒๕๕๘ จำนวน ๑ เรื่อง **รวมทั้งหมด จำนวน ๔ เรื่อง**
๓๓. สำนักจัดการทรัพยากรป่าไม้ที่ ๑๓ สาขานครราชสีมา ปี ๒๕๖๒ จำนวน ๑ เรื่อง ปี ๒๕๖๑ จำนวน ๑ เรื่อง **รวมทั้งหมด จำนวน ๒ เรื่อง**

เพื่อให้การดำเนินงานเกี่ยวกับเรื่องร้องเรียนเป็นไปอย่างมีประสิทธิภาพ จึงเห็นสมควร
แจ้งเวียนให้หน่วยงานที่เกี่ยวข้องเร่งรัดดำเนินการต่อไป

จึงเรียนมาเพื่อโปรดทราบและพิจารณา หากเห็นชอบขอได้โปรดลงนามในหนังสือ
ที่แนบมาพร้อมนี้



(นางวราวรรณ ธนะกิจรุ่งเรือง)

ผู้อำนวยการสำนักแผนงานและสารสนเทศ

ลงนามแล้ว

(นายจเรศักดิ์ นันตะวงษ์)

รองอธิบดีกรมป่าไม้

รักษาราชการแทนอธิบดีกรมป่าไม้

สถิติเรื่องร้องเรียนของศูนย์บริการประชาชนกรมป่าไม้ ประจำปีงบประมาณ พ.ศ.๒๕๖๒

ลำดับที่	เรื่องร้องเรียน	ประจำเดือน												
		ต.ค.๖๐	พ.ย.๖๐	ธ.ค.๖๐	ม.ค.๖๑	ก.พ.๖๑	มี.ค.๖๑	เม.ย.๖๑	พ.ค.๖๑	มิ.ย.๖๑	ก.ค.๖๑	ส.ค.๖๑	ก.ย.๖๑	รวมทั้งสิ้น
๑	ระบบเรื่องร้องเรียนของกรมป่าไม้	๑๖	๐	๐	๐	๐	๐	๐	๐	๐	๐	๐	๐	๑๖
๒	สำนักนายกรัฐมนตรื/(๑๑๑๑)	๐	๐	๐	๐	๐	๐	๐	๐	๐	๐	๐	๐	๐
๓	รัฐสภา (กระทู้/ข้อหาหรือ)	๐	๐	๐	๐	๐	๐	๐	๐	๐	๐	๐	๐	๐
๔	กระทรวงทรัพยากรธรรมชาติและ(ระบบ e-petition)	๒๑	๐	๐	๐	๐	๐	๐	๐	๐	๐	๐	๐	๒๑
๕	คลินิกรับเรื่องร้องทุกข์ ทส.	๐	๐	๐	๐	๐	๐	๐	๐	๐	๐	๐	๐	๐
๖	อื่นๆ (เช่น หนังสือบันทึก, ศูนย์บริการกรมอุทยานแห่งชาติ)	๐	๐	๐	๐	๐	๐	๐	๐	๐	๐	๐	๐	๐
	รวมทั้งสิ้น	๓๗	๐	๐	๐	๐	๐	๐	๐	๐	๐	๐	๐	๓๗

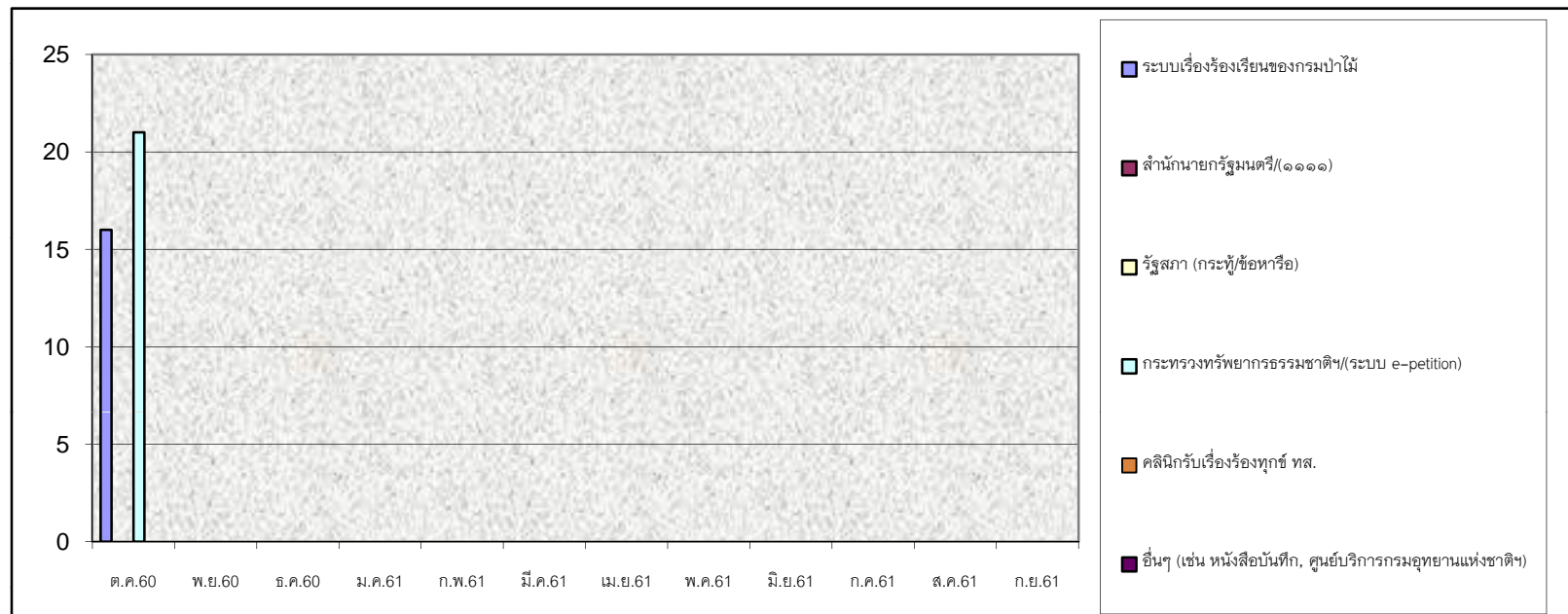

สถิติการให้บริการข้อมูลข่าวสารของศูนย์บริการประชาชนกรมป่าไม้ ประจำปีงบประมาณ พ.ศ.๒๕๖๒

ลำดับที่	การให้บริการ	ประจำปี												รวมทั้งสิ้น
		ต.ค.๖๑	พ.ย.๖๑	ธ.ค.๖๑	ม.ค.๖๒	ก.พ.๖๒	มี.ค.๖๒	เม.ย.๖๒	พ.ค.๖๒	มิ.ย.๖๒	ก.ค.๖๒	ส.ค.๖๒	ก.ย.๖๒	
๑	ผู้ขอรับบริการข้อมูลสิ่งพิมพ์ เอกสารเผยแพร่วิชาการป่าไม้	๑	๐	๐	๐	๐	๐	๐	๐	๐	๐	๐	๐	๑
๒	ผู้ขอรับบริการข้อมูลทางโทรศัพท์/ ณ ศูนย์บริการฯ	๙๓	๐	๐	๐	๐	๐	๐	๐	๐	๐	๐	๐	๙๓
๓	ผู้ขอรับบริการข้อมูลอิเล็กทรอนิกส์	๐	๐	๐	๐	๐	๐	๐	๐	๐	๐	๐	๐	๐
๔	ผู้ขอรับบริการข้อมูลข่าวสารทางราชการของกรมป่าไม้ (ตาม พ.ร.บ.ข้อมูลข่าวสารของราชการ พ.ศ. ๒๕๔๐)	๑	๐	๐	๐	๐	๐	๐	๐	๐	๐	๐	๐	๑
	รวมทั้งสิ้น	๙๕	๐	๐	๐	๐	๐	๐	๐	๐	๐	๐	๐	๙๕

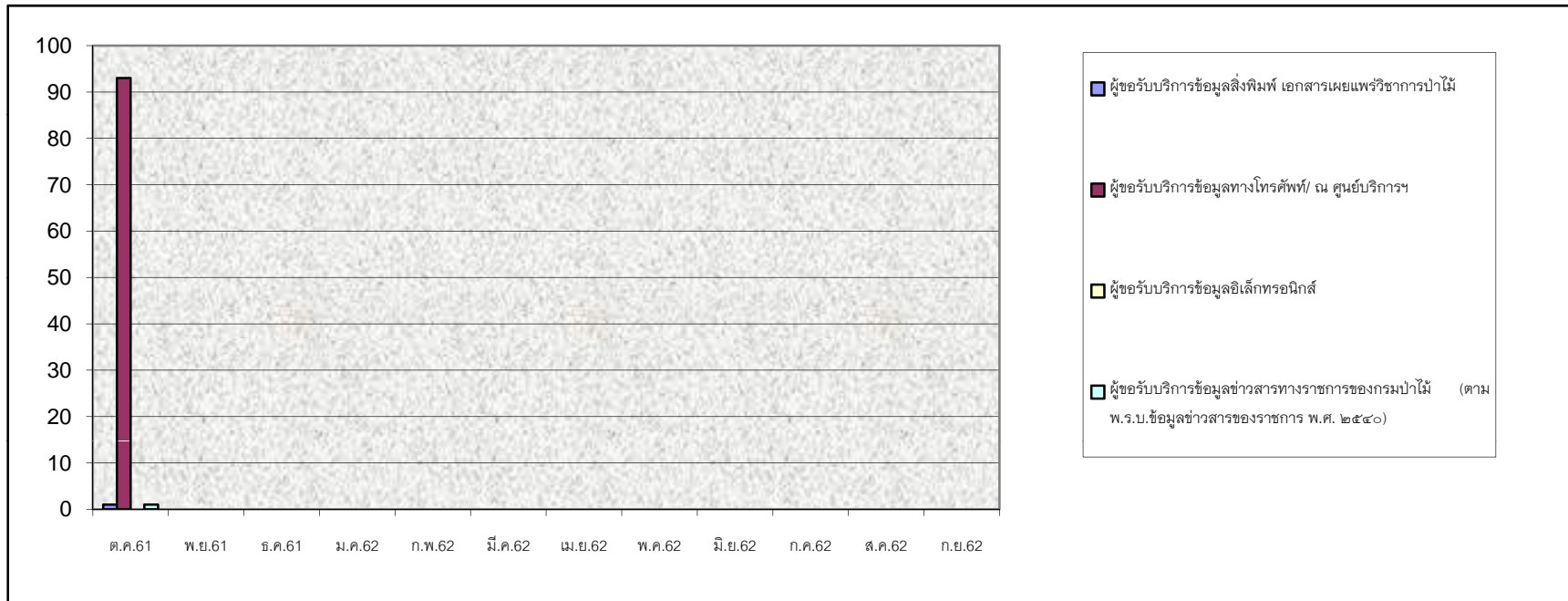

สถิติผู้เข้าชมเว็บไซต์ศูนย์บริการประชาชน กรมป่าไม้ ประจำปีงบประมาณ พ.ศ.๒๕๖๒

การให้บริการ	ประจำเดือน												
	ต.ค.๖๐	พ.ย.๖๐	ธ.ค.๖๐	ม.ค.๖๑	ก.พ.๖๑	มี.ค.๖๑	เม.ย.๖๑	พ.ค.๖๑	มิ.ย.๖๑	ก.ค.๖๑	ส.ค.๖๑	ก.ย.๖๑	รวมทั้งสิ้น
ผู้เข้าชมเว็บไซต์ของศูนย์บริการประชาชน กรมป่าไม้	๙,๕๑๒	๐	๐	๐	๐	๐	๐	๐	๐	๐	๐	๐	๙,๕๑๒

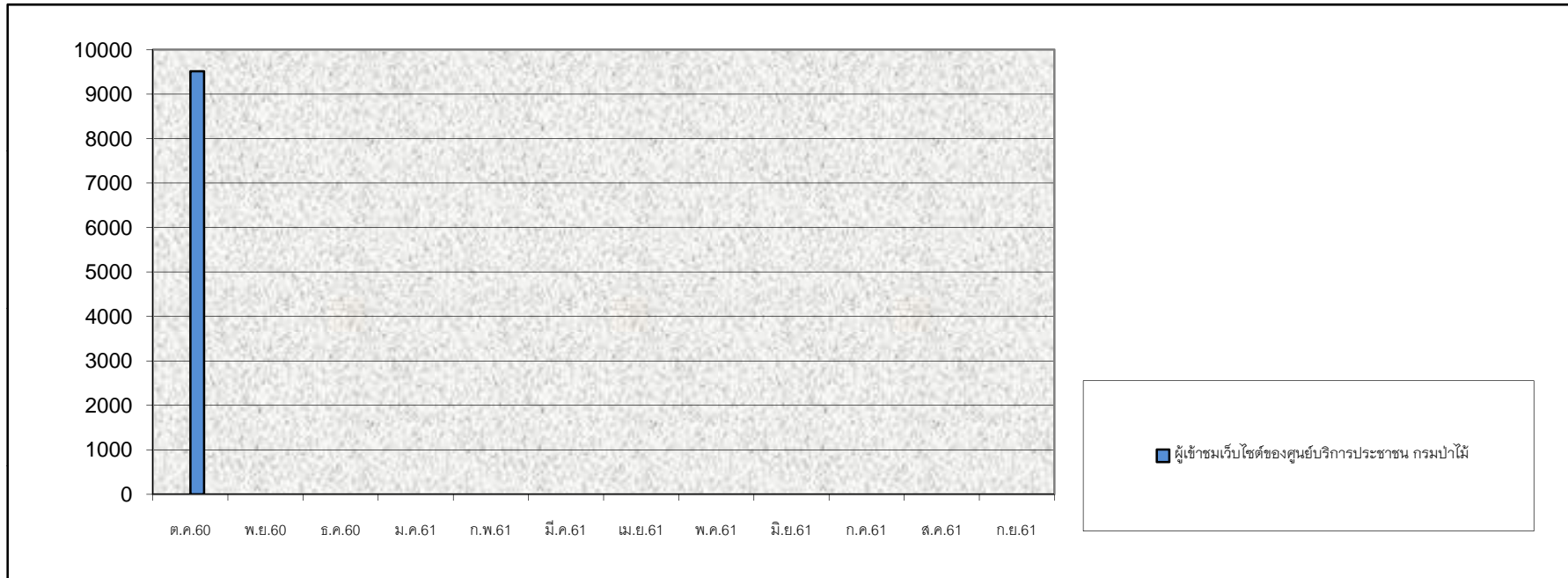

สรุปเรื่องร้องเรียนของศูนย์บริการประชาชนกรมป่าไม้ ประจำปีงบประมาณ พ.ศ.๒๕๕๔ - พ.ศ.๒๕๖๒ (ข้อมูล ณ วันที่ ๓๑ ตุลาคม ๒๕๖๑)

ลำดับที่	ประเภทเรื่องร้องเรียน	พ.ศ. ๒๕๖๒			พ.ศ. ๒๕๖๑			พ.ศ. ๒๕๖๐			พ.ศ. ๒๕๕๙			พ.ศ. ๒๕๕๘		
		รวม	ดำเนินการแล้วเสร็จ	อยู่ระหว่างดำเนินการ	รวม	ดำเนินการแล้วเสร็จ	อยู่ระหว่างดำเนินการ	รวม	ดำเนินการแล้วเสร็จ	อยู่ระหว่างดำเนินการ	รวม	ดำเนินการแล้วเสร็จ	อยู่ระหว่างดำเนินการ	รวม	ดำเนินการแล้วเสร็จ	อยู่ระหว่างดำเนินการ
๑	ให้ข้อมูลและแจ้งเบาะแส	๒๑	๐	๒๑	๑๓๑	๗/๓	๕๘	๑๘๙	๑๓๘	๕๑	๑๓๗	๑๑๒	๒๕	๒๕๑	๒๔๑	๑๐
๒	เรื่องร้องเรียนเกี่ยวกับเจ้าหน้าที่และภารกิจของกรมป่าไม้	๑๑	๐	๑๑	๑๑๒	๕๓	๕๙	๑๙๔	๑๐๘	๘๖	๒๐๓	๑๓๘	๖๕	๑๑๘	๙๖	๒๒
๓	กระทู้ ข้อหาหรือ	๐	๐	๐	๐	๐	๐	๐	๐	๐	๐	๐	๐	๖	๖	๐
๔	อื่นๆ (เช่น ขอคำปรึกษา เสนอความคิดเห็น ข้อเสนอแนะฯ)	๕	๒	๓	๓๔	๒๕	๙	๗๘	๖๘	๑๐	๑๙	๑๘	๑	๓๖	๓๓	๓
	รวมทั้งสิ้น	๓๓/	๒	๓๕	๒๓๗/	๑๕๑	๑๒๖	๕๖๑	๓๑๔	๑๔๓/	๓๕๙	๒๖๘	๙๑	๔๑๑	๓๓๖	๓๕
	คิดเป็นร้อยละ(%)	๑๐๐.๐๐%	๕.๕๑%	๙๔.๕๙%	๑๐๐.๐๐%	๕๕.๕๑%	๔๕.๔๙%	๑๐๐.๐๐%	๖๘.๑๑%	๓๑.๘๙%	๑๐๐.๐๐%	๗๕.๖๕%	๒๕.๓๕%	๑๐๐.๐๐%	๙๑.๔๘%	๘.๕๒%

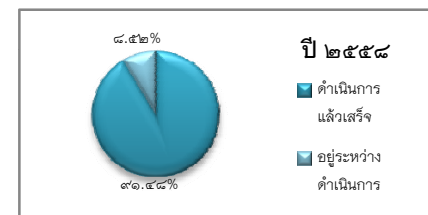
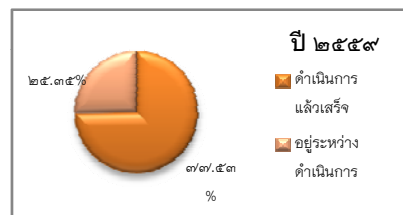
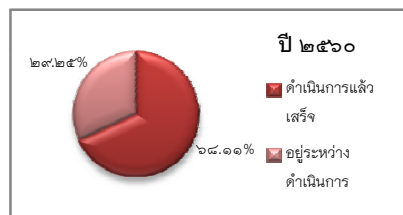
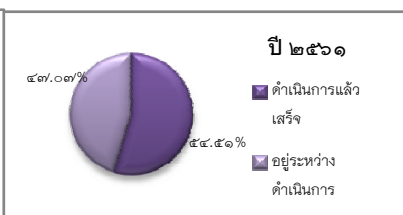
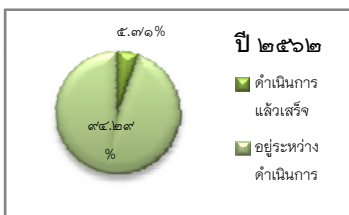

สรุปเรื่องร้องเรียนของศูนย์บริการประชาชนกรมป่าไม้ ประจำปีงบประมาณ พ.ศ.๒๕๕๘ - พ.ศ.๒๕๖๒ (ข้อมูล ณ วันที่ ๓๑ ตุลาคม ๒๕๖๑)

ลำดับ ที่	ประเภทเรื่องร้องเรียน	พ.ศ. ๒๕๖๒		พ.ศ. ๒๕๖๑		พ.ศ. ๒๕๖๐		พ.ศ. ๒๕๕๙		พ.ศ. ๒๕๕๘	
		จำนวน/เรื่อง	คิดเป็นร้อยละ(%)	จำนวน/เรื่อง	คิดเป็นร้อยละ(%)	จำนวน/เรื่อง	คิดเป็นร้อยละ(%)	จำนวน/เรื่อง	คิดเป็นร้อยละ(%)	จำนวน/เรื่อง	คิดเป็นร้อยละ(%)
๑	ให้ข้อมูลและแจ้งเบาะแส	๒๑	๕๖.๓๖%	๑๓๑	๔๗.๒๙%	๑๘๙	๔๑.๐๐%	๑๓๗	๓๘.๑๖%	๒๕๑	๖๑.๐๓%
๒	เรื่องร้องเรียนเกี่ยวกับเจ้าหน้าที่ และภารกิจของกรมป่าไม้	๑๑	๒๙.๗๓%	๑๑๒	๔๐.๔๓%	๑๙๔	๔๒.๐๘%	๒๐๓	๕๖.๕๕%	๑๑๘	๒๘.๓๑%
๓	อื่นๆ (เช่น ขอคำปรึกษา เสนอ ความคิดเห็น ข้อเสนอแนะฯ)	๕	๑๓.๕๑%	๓๔	๑๒.๒๗%	๓๘	๘.๙๕%	๑๙	๕.๒๙%	๔๒	๑๐.๒๒%
	รวมทั้งสิ้น	๓๗	๑๐๐.๐๐%	๒๗๗	๑๐๐.๐๐%	๔๖๑	๑๐๐.๐๐%	๓๕๙	๑๐๐.๐๐%	๔๑๑	๑๐๐.๐๐%

สรุปเรื่องร้องเรียนของศูนย์บริการประชาชนกรมป่าไม้ ประจำปีงบประมาณ พ.ศ.๒๕๕๘ - พ.ศ.๒๕๖๒ (ข้อมูล ณ วันที่ ๓๑ ตุลาคม ๒๕๖๑)

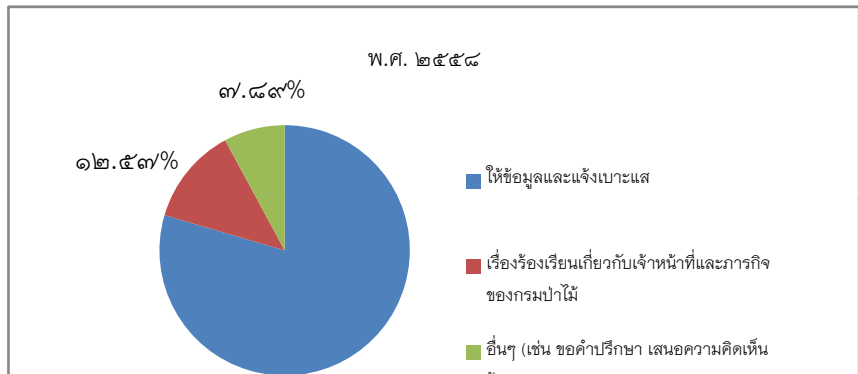
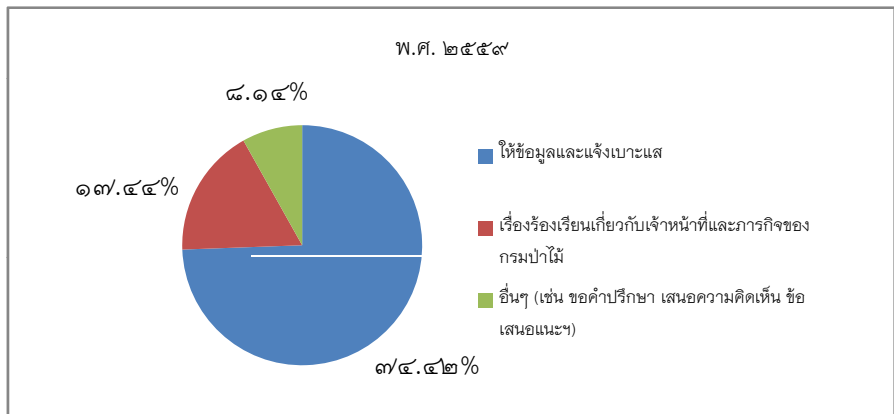
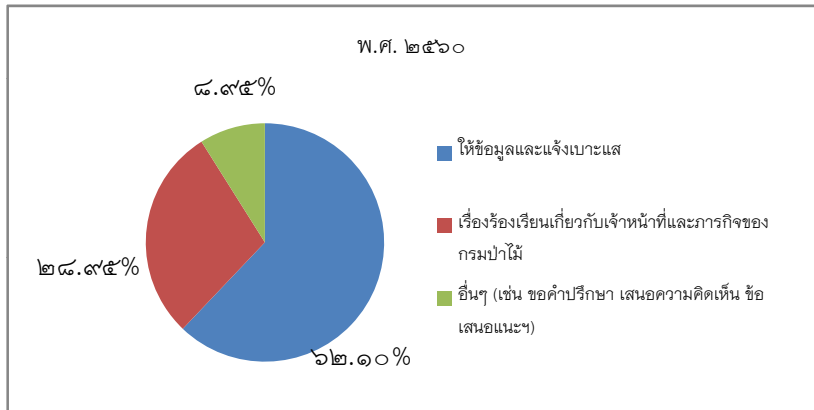
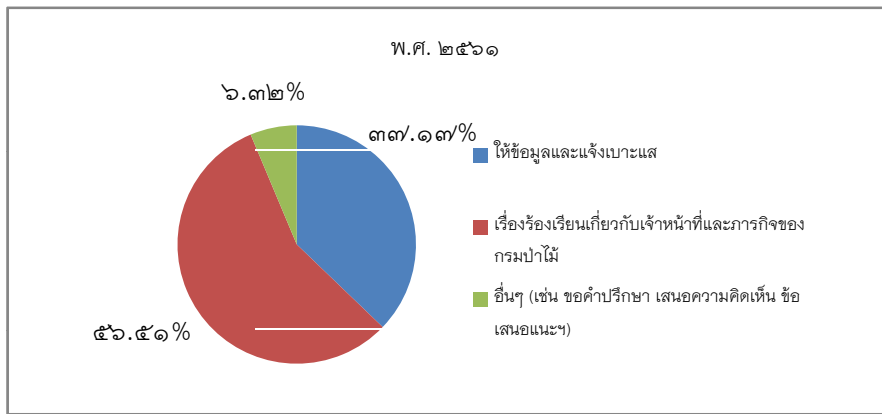
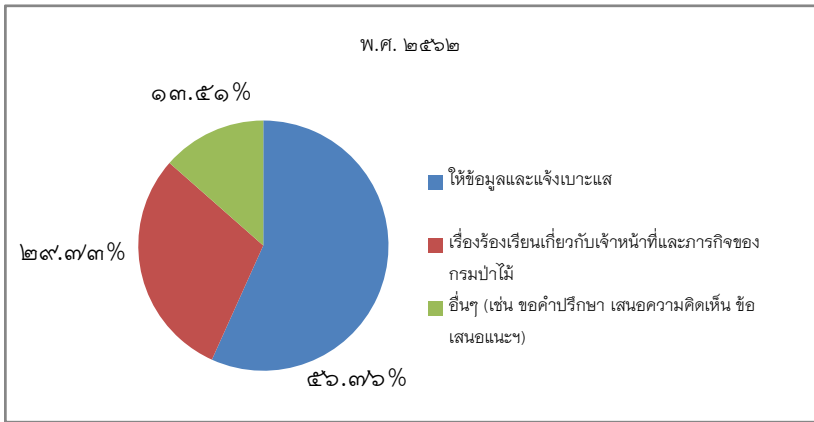

ตาราง สถิติการให้บริการข้อมูลข่าวสารของศูนย์ข้อมูลข่าวสาร ประจำปีงบประมาณ พ.ศ. ๒๕๖๒
 ประจำปีเดือน ตุลาคม ๒๕๖๑ (ข้อมูลวันที่ ๑-๓๑ ตุลาคม ๒๕๖๑)

รายการผู้ขอรับบริการ	(๑) ผู้รับบริการสะสม	(๒) ผู้รับบริการ (ต.ค.๖๑)	(๑+๒) รวม
๑. ผู้ขอรับบริการข้อมูลสิ่งพิมพ์ เอกสารเผยแพร่วิชาการป่าไม้	๐	๑	๑
๒. ผู้ขอรับบริการข้อมูลทางโทรศัพท์/ศูนย์บริการฯ	๐	๙๓	๙๓
๓. ผู้ขอรับบริการข้อมูลอิเล็กทรอนิกส์	๐	๐	๐
๔. ผู้ขอรับบริการข้อมูลข่าวสารทางราชการของกรมป่าไม้ (ตาม พ.ร.บ.ข้อมูลข่าวสารของราชการ พ.ศ.๒๕๔๐)	๐	๑	๑
รวมทั้งหมด	๐	๙๔	๙๔

ตาราง สถิติผู้เข้าชมเว็บไซต์ศูนย์บริการประชาชนกรมป่าไม้ ประจำปีงบประมาณ พ.ศ. ๒๕๖๒
ประจำเดือน ตุลาคม ๒๕๖๑ (ข้อมูลวันที่ ๑-๓๑ ตุลาคม ๒๕๖๑)

รายการผู้ขอรับบริการ	(๑) ผู้รับบริการสะสม	(๒) ผู้รับบริการ (ต.ค.๖๑)	(๑+๒) รวม
ผู้เข้าชมเว็บไซต์ศูนย์บริการประชาชนกรมป่าไม้	๐	๙,๕๑๒	๙,๕๑๒

ตาราง สถิติเรื่องร้องเรียน ประจำปีงบประมาณ พ.ศ. ๒๕๖๒ ประจำเดือน ตุลาคม ๒๕๖๑ (ข้อมูลวันที่ ๑-๓๑ ตุลาคม ๒๕๖๑)

ช่องทางการร้องเรียน	(๑) เรื่องร้องเรียน สะสม	(๒) เรื่องร้องเรียน ประจำเดือน (ต.ค.๖๑)	(๑)+(๒) รวม*	ดำเนินการ พร้อมรายงาน แล้วเสร็จ	อยู่ระหว่าง ดำเนินการ
ระบบเรื่องร้องเรียนของกรมป่าไม้	๐	๑๖	๑๖	๐	๑๖
สำนักนายกรัฐมนตรื / (๑๑๑๑)	๐	๐	๐	๐	๐
รัฐสภา / กระทั่ง ข้าราชการ สว. สส.	๐	๐	๐	๐	๐
กระทรวงทรัพยากรธรรมชาติและ (ระบบ e-Petition)	๐	๒๑	๒๑	๒	๑๙
คลินิกรับเรื่องร้องทุกข์ ทส.	๐	๐	๐	๐	๐
อื่นๆ	๐	๐	๐	๐	๐
รวมทั้งหมด	๐	๓๗	๓๗	๒	๓๕

หมายเหตุ * รายละเอียดตามเอกสารแนบ ๑

(ดาวน์โหลดเอกสารได้ทางเว็บไซต์กรมป่าไม้ หน้าเว็บเพจศูนย์บริการประชาชนกรมป่าไม้ <http://new.forest.go.th/service/>

หัวข้อรายงานสถิติประจำเดือน)

ตาราง สถิติเรื่องร้องเรียน ประจำปีงบประมาณ พ.ศ. ๒๕๖๑ (เรื่องอยู่ระหว่างดำเนินการค้างข้ามปี) (ข้อมูลวันที่ ๓๑ ตุลาคม ๒๕๖๑)

ช่องทางการร้องเรียน	(๑) เรื่องร้องเรียนทั้งหมด (ต.ค.๖๐-ก.ย.๖๑)	(๒) ดำเนินการพร้อม รายงานแล้วเสร็จ (ต.ค.๖๐-ก.ย.๖๑)	(๑) - (๒) = (๓) อยู่ระหว่างดำเนินการ ข้ามปี	(๔) เรื่องดำเนินการแล้วเสร็จ (๑-๓๑ ต.ค.๖๑)	(๓) - (๔) เรื่องร้องเรียนค้างปี คงเหลือ**
ระบบเรื่องร้องเรียนของกรมป่าไม้	๘๒	๓๕	๔๗	๑๑	๓๖
สำนักนายกรัฐมนตรื / (๑๑๑๑)	๐	๐	๐	๐	๐
รัฐสภา / กระตู้ ขื่อหกรือ สว. สส.	๐	๐	๐	๐	๐
กระทรวงทรัพยากรธรรมชาติ / (ระบบ e-Petition)	๑๙๕	๘๖	๑๐๙	๑๙	๙๐
คณินกรับเรื่องร้องทุกซ์ ทส.	๐	๐	๐	๐	๐
อื่น ๆ	๐	๐	๐	๐	๐
รวมทั้งหมด	๒๓๗	๑๒๑	๑๕๖	๓๐	๑๒๖

หมายเหตุ ** รายละเอียดตามเอกสารแนบ ๒

(ดาวน์โหลดเอกสารได้ทางเว็บไซต์กรมป่าไม้ หน้าเว็บเพจศูนย์บริการประชาชนกรมป่าไม้ <http://new.forest.go.th/service/>

หัวข้อรายงานสถิติประจำเดือน)

ตาราง สถิติเรื่องร้องเรียน ประจำปีงบประมาณ พ.ศ. ๒๕๖๐ (เรื่องอยู่ระหว่างดำเนินการค้างข้ามปี) (ข้อมูลวันที่ ๓๑ ตุลาคม ๒๕๖๑)

ช่องทางการร้องเรียน	(๑) เรื่องร้องเรียนทั้งหมด (ต.ค.๕๙-ก.ย.๖๐)	(๒) ดำเนินการพร้อม รายงานแล้วเสร็จ (ต.ค.๕๙-ก.ย.๖๑)	(๑) - (๒) = (๓) อยู่ระหว่างดำเนินการ ข้ามปี	(๔) เรื่องดำเนินการแล้วเสร็จ (๑-๓๑ ต.ค.๖๑)	(๓) - (๔) เรื่องร้องเรียนค้างปี คงเหลือ***
ระบบเรื่องร้องเรียนของกรมป่าไม้	๘๖	๖๗	๑๙	๓	๑๖
สำนักนายกรัฐมนตรื / (๑๑๑๑)	๐	๐	๐	๐	๐
รัฐสภา / กระหู่ ขื่อหำรื่อ สว. สส.	๐	๐	๐	๐	๐
กระทรวงทรัพยากรธรรมชาติ / (ระบบ e-Petition)	๓๓/๕	๒๔๒	๑๓๓	๒	๑๓๑
คลินิกรับเรื่องร้องทุกข์ ทส.	๐	๐	๐	๐	๐
อื่นๆ	๐	๐	๐	๐	๐
รวมทั้งหมด	๘๖	๓๐๙	๑๕๒	๕	๑๔๗

หมายเหตุ *** รายละเอียดตามเอกสารแนบ ๓

(ดาวน์โหลดเอกสารได้ทางเว็บไซต์กรมป่าไม้ หน้าเว็บเพจศูนย์บริการประชาชนกรมป่าไม้ <http://new.forest.go.th/service/>

หัวข้อรายงานสถิติประจำเดือน)

ตาราง สถิติเรื่องร้องเรียน ประจำปีงบประมาณ พ.ศ. ๒๕๕๙ (เรื่องอยู่ระหว่างดำเนินการค้างข้ามปี) (ข้อมูลวันที่ ๓๑ ตุลาคม ๒๕๖๑)

ช่องทางการร้องเรียน	(๑) เรื่องร้องเรียนทั้งหมด (ต.ค.๕๘-ก.ย.๕๙)	(๒) ดำเนินการพร้อม รายงานแล้วเสร็จ (ต.ค.๕๘-ก.ย.๖๑)	(๑) - (๒) = (๓) อยู่ระหว่างดำเนินการ ข้ามปี	(๔) เรื่องดำเนินการแล้วเสร็จ (๑-๓๑ ต.ค.๖๑)	(๓) - (๔) เรื่องร้องเรียนค้างปี คงเหลือ****
ระบบเรื่องร้องเรียนของกรมป่าไม้	๑๐๓/	๘๖	๒๑	๐	๒๑
สำนักนายกรัฐมนตรื / (๑๑๑๑)	๐	๐	๐	๐	๐
รัฐสภา / กระตู้ ขื่อหกรือ สว. สส.	๐	๐	๐	๐	๐
กระทรวงทรัพยากรธรรมชาติ / (ระบบ e-Petition)	๒๕๒	๑๘๑	๗๑	๑	๗๐
คณกรรับเรื่องร้องทุกข์ ทส.	๐	๐	๐	๐	๐
อื่่นๆ	๐	๐	๐	๐	๐
รวมทั้งหมด	๓๕๙	๒๖๗	๙๒	๑	๙๑

หมายเหตุ **** รยละเอียดตามเอกสารแนบ ๔

(ดาวน์โหลดเอกสารได้ทวงเว็บไซต์กรมป่าไม้ หน้าเว็บเพจศูนย์บริการประชาชนกรมป่าไม้ <http://new.forest.go.th/service/>

หัวขื่อรายงานสถิติประจำปี)

ตาราง สถิติเรื่องร้องเรียน ประจำปีงบประมาณ พ.ศ. ๒๕๕๘ (เรื่องอยู่ระหว่างดำเนินการค้างข้ามปี) (ข้อมูลวันที่ ๓๑ ตุลาคม ๒๕๖๑)

ช่องทางการร้องเรียน	(๑) เรื่องร้องเรียนทั้งหมด (ต.ค.๕๗-ก.ย.๕๘)	(๒) ดำเนินการพร้อม รายงานแล้วเสร็จ (ต.ค.๕๘-ก.ย.๖๑)	(๑) - (๒) = (๓) อยู่ระหว่างดำเนินการ ข้ามปี	(๔) เรื่องดำเนินการแล้วเสร็จ (๑-๓๑ ต.ค.๖๑)	(๓) - (๔) เรื่องร้องเรียนค้างปี คงเหลือ*****
ระบบเรื่องร้องเรียนของกรมป่าไม้	๑๒๙	๑๒๓	๖	๒	๔
สำนักนายกรัฐมนตรื / (๑๑๑๑)	๐	๐	๐	๐	๐
รัฐสภา / กระทู้ ช้อหาหรือ สว. สส.	๐	๐	๐	๐	๐
กระทรวงทรัพยากรธรรมชาติ / (ระบบ e-Petition)	๒๓๖	๒๔๐	๓๖	๕	๓๑
คลินิกรับเรื่องร้องทุกข์ ทส.	๐	๐	๐	๐	๐
อื่นๆ	๐	๐	๐	๐	๐
รวมทั้งหมด	๔๐๕	๓๖๓	๔๒	๗	๓๕

หมายเหตุ ***** รายละเอียดตามเอกสารแนบ ๕

(ดาวน์โหลดเอกสารได้ทางเว็บไซต์กรมป่าไม้ หน้าเว็บเพจศูนย์บริการประชาชนกรมป่าไม้ <http://new.forest.go.th/service/>

หัวข้อรายงานสถิติประจำเดือน)

ตาราง สถิติเรื่องร้องเรียน ประจำปีงบประมาณ พ.ศ. ๒๕๕๗/ (เรื่องอยู่ระหว่างดำเนินการค้างข้ามปี) (ข้อมูลวันที่ ๓๑ ตุลาคม ๒๕๖๑)

ช่องทางการร้องเรียน	(๑) เรื่องร้องเรียนทั้งหมด (ต.ค.๕๖-ก.ย.๕๗)	(๒) ดำเนินการพร้อม รายงานแล้วเสร็จ (ต.ค.๕๖-ก.ย.๖๑)	(๑) - (๒) = (๓) อยู่ระหว่างดำเนินการ ข้ามปี	(๔) เรื่องดำเนินการแล้วเสร็จ (๑-๓๑ ต.ค.๖๑)	(๓) - (๔) เรื่องร้องเรียนค้างปี คงเหลือ*****
ระบบเรื่องร้องเรียนของกรมป่าไม้	๑๙๑	๑๘๙	๒	๐	๒
สำนักนายกรัฐมนตรื / (๑๑๑๑)	๐	๐	๐	๐	๐
รัฐสภา / กระตู้ ขื่อหาหรือ สว. สส.	๖	๖	๐	๐	๐
กระทรวงทรัพยากรธรรมชาติ / (ระบบ e-Petition)	๑๔๗	๑๔๖	๑	๐	๑
คลินิกรับเรื่องร้องทุกข์ ทส.	๐	๐	๐	๐	๐
อื่นๆ	๐	๐	๐	๐	๐
รวมทั้งหมด	๓๔๔	๓๔๑	๓	๐	๓

หมายเหตุ ***** รายละเอียดตามเอกสารแนบ ๖

(ดาวน์โหลดเอกสารได้ทางเว็บไซต์กรมป่าไม้ หน้าเว็บเพจศูนย์บริการประชาชนกรมป่าไม้ <http://new.forest.go.th/service/>

หัวข้อรายงานสถิติประจำเดือน)

ศูนย์บริการประชาชนกรมป่าไม้ สำนักแผนงานและสารสนเทศ

หน่วยงานที่รับผิดชอบ	จำนวนเรื่องร้องเรียน (เรื่อง)	อยู่ระหว่างดำเนินการ (เรื่อง)	ดำเนินการแล้วเสร็จพร้อม รายงาน (เรื่อง)
สำนักบริหารกลาง	๐	๐	๐
สำนักแผนงานและสารสนเทศ	๐	๐	๐
สำนักจัดการป่าชุมชน	๑	๑	๐
สำนักส่งเสริมการปลูกป่า	๒	๐	๒
สำนักป้องกันรักษาป่าและควบคุมไฟป่า	๓	๓	๐
สำนักจัดการที่ดินป่าไม้	๕	๕	๐
สำนักวิจัยและพัฒนาการป่าไม้	๑	๑	๐
สำนักการอนุญาต	๒	๒	๐
สำนักรับรองการป่าไม้	๐	๐	๐
สำนักกฎหมาย	๐	๐	๐
สำนักโครงการพระราชดำริและกิจการพิเศษ	๐	๐	๐
กลุ่มพัฒนาระบบบริหาร	๐	๐	๐
กลุ่มตรวจสอบภายใน	๐	๐	๐
สำนักจัดการทรัพยากรป่าไม้ที่ ๑ (เชียงใหม่)	๐	๐	๐
สำนักจัดการทรัพยากรป่าไม้ที่ ๒ (เชียงราย)	๑	๑	๐
สำนักจัดการทรัพยากรป่าไม้ที่ ๓ (ลำปาง)	๑	๑	๐
สำนักจัดการทรัพยากรป่าไม้ที่ ๔ (ตาก)	๒	๒	๐
สำนักจัดการทรัพยากรป่าไม้ที่ ๕ (สระบุรี)	๐	๐	๐
สำนักจัดการทรัพยากรป่าไม้ที่ ๖ (อุตรธานี)	๑	๑	๐
สำนักจัดการทรัพยากรป่าไม้ที่ ๗ (ขอนแก่น)	๓	๒	๑
สำนักจัดการทรัพยากรป่าไม้ที่ ๘ (นครราชสีมา)	๑	๑	๐
สำนักจัดการทรัพยากรป่าไม้ที่ ๙ (ชลบุรี)	๓	๓	๐
สำนักจัดการทรัพยากรป่าไม้ที่ ๑๐ (ราชบุรี)	๓	๓	๐
สำนักจัดการทรัพยากรป่าไม้ที่ ๑๑ (สุราษฎร์ธานี)	๐	๐	๐
สำนักจัดการทรัพยากรป่าไม้ที่ ๑๒ (นครศรีธรรมราช)	๕	๕	๐
สำนักจัดการทรัพยากรป่าไม้ที่ ๑๓ (สงขลา)	๑	๑	๐
สำนักจัดการทรัพยากรป่าไม้ที่ ๑ สาขาแม่ฮ่องสอน	๐	๐	๐
สำนักจัดการทรัพยากรป่าไม้ที่ ๓ สาขาแพร่	๐	๐	๐
สำนักจัดการทรัพยากรป่าไม้ที่ ๔ สาขานครสวรรค์	๒	๒	๐
สำนักจัดการทรัพยากรป่าไม้ที่ ๔ สาขาพิษณุโลก	๑	๑	๐
สำนักจัดการทรัพยากรป่าไม้ที่ ๖ สาขานครพนม	๐	๐	๐
สำนักจัดการทรัพยากรป่าไม้ที่ ๗ สาขาอุบลราชธานี	๑	๑	๐
สำนักจัดการทรัพยากรป่าไม้ที่ ๙ สาขาปราจีนบุรี	๑	๑	๐
สำนักจัดการทรัพยากรป่าไม้ที่ ๑๐ สาขาเพชรบุรี	๒	๒	๐
สำนักจัดการทรัพยากรป่าไม้ที่ ๑๒ สาขากระบี่	๒	๒	๐
สำนักจัดการทรัพยากรป่าไม้ที่ ๑๓ สาขานราธิวาส	๑	๑	๐
หน่วยงานอื่น : กรมอุทยานแห่งชาติ สัตว์ป่า และพันธุ์พืช	๐	๐	๐
รวม	๓๗	๓๕	๒

หมายเหตุ : เรื่องร้องเรียนบางเรื่องมีหน่วยงานที่เกี่ยวข้องมากกว่าหนึ่งหน่วยงาน

ทั้งนี้ สามารถดาวน์โหลดรายละเอียดได้ทางเว็บเพจของศูนย์บริการประชาชนกรมป่าไม้ <http://new.forest.go.th/service/> หัวข้อรายงานสถิติประจำเดือน

ศูนย์บริการประชาชนกรมป่าไม้ สำนักแผนงานและสารสนเทศ

หน่วยงานที่รับผิดชอบ	จำนวนเรื่องร้องเรียน (เรื่อง)	อยู่ระหว่างดำเนินการ (เรื่อง)	ดำเนินการแล้วเสร็จพร้อม รายงาน (เรื่อง)
สำนักบริหารกลาง	๗	๑	๖
สำนักแผนงานและสารสนเทศ	๑	๐	๑
สำนักจัดการป่าชุมชน	๓	๒	๑
สำนักส่งเสริมการปลูกป่า	๑๗	๓	๑๔
สำนักป้องกันรักษาป่าและควบคุมไฟป่า	๕๐	๓๒	๑๘
สำนักจัดการที่ดินป่าไม้	๓๔	๒๑	๑๓
สำนักวิจัยและพัฒนาการป่าไม้	๒	๑	๑
สำนักการอนุญาต	๑๖	๑๕	๑
สำนักรับรองการป่าไม้	๑	๑	๐
สำนักกฎหมาย	๑	๑	๐
สำนักโครงการพระราชดำริและกิจการพิเศษ	๓	๓	๐
กลุ่มพัฒนาระบบบริหาร	๐	๐	๐
กลุ่มตรวจสอบภายใน	๐	๐	๐
สำนักจัดการทรัพยากรป่าไม้ที่ ๑ (เชียงใหม่)	๑๓	๖	๗
สำนักจัดการทรัพยากรป่าไม้ที่ ๒ (เชียงราย)	๑๑	๔	๗
สำนักจัดการทรัพยากรป่าไม้ที่ ๓ (ลำปาง)	๖	๓	๓
สำนักจัดการทรัพยากรป่าไม้ที่ ๔ (ตาก)	๑๐	๒	๘
สำนักจัดการทรัพยากรป่าไม้ที่ ๕ (สระบุรี)	๕	๑	๔
สำนักจัดการทรัพยากรป่าไม้ที่ ๖ (อุตรธานี)	๑๗	๗	๑๐
สำนักจัดการทรัพยากรป่าไม้ที่ ๗ (ขอนแก่น)	๑๓	๓	๑๐
สำนักจัดการทรัพยากรป่าไม้ที่ ๘ (นครราชสีมา)	๑๖	๗	๙
สำนักจัดการทรัพยากรป่าไม้ที่ ๙ (ชลบุรี)	๑๔	๓	๑๑
สำนักจัดการทรัพยากรป่าไม้ที่ ๑๐ (ราชบุรี)	๑๕	๖	๙
สำนักจัดการทรัพยากรป่าไม้ที่ ๑๑ (สุราษฎร์ธานี)	๘	๒	๖
สำนักจัดการทรัพยากรป่าไม้ที่ ๑๒ (นครศรีธรรมราช)	๙	๘	๑
สำนักจัดการทรัพยากรป่าไม้ที่ ๑๓ (สงขลา)	๔	๓	๑
สำนักจัดการทรัพยากรป่าไม้ที่ ๑ สาขาแม่ฮ่องสอน	๒	๒	๐
สำนักจัดการทรัพยากรป่าไม้ที่ ๓ สาขาแพร่	๖	๓	๓
สำนักจัดการทรัพยากรป่าไม้ที่ ๔ สาขานครสวรรค์	๑	๐	๑
สำนักจัดการทรัพยากรป่าไม้ที่ ๔ สาขาพิษณุโลก	๙	๐	๙
สำนักจัดการทรัพยากรป่าไม้ที่ ๖ สาขานครพนม	๑	๑	๐
สำนักจัดการทรัพยากรป่าไม้ที่ ๗ สาขาอุบลราชธานี	๗	๓	๔
สำนักจัดการทรัพยากรป่าไม้ที่ ๙ สาขาปราจีนบุรี	๑๑	๓	๘
สำนักจัดการทรัพยากรป่าไม้ที่ ๑๐ สาขาเพชรบุรี	๑๒	๑	๑๑
สำนักจัดการทรัพยากรป่าไม้ที่ ๑๒ สาขากระบี่	๑	๑	๐
สำนักจัดการทรัพยากรป่าไม้ที่ ๑๓ สาขานราธิวาส	๒	๑	๑
หน่วยงานอื่น : กรมอุทยานแห่งชาติ สัตว์ป่า และพันธุ์พืช	๐	๐	๐
รวม	๒๗๗	๑๒๖	๑๕๑

หมายเหตุ : เรื่องร้องเรียนบางเรื่องมีหน่วยงานที่เกี่ยวข้องมากกว่าหนึ่งหน่วยงาน

ทั้งนี้ สามารถดาวน์โหลดรายละเอียดได้ทางเว็บเพจของศูนย์บริการประชาชนกรมป่าไม้ <http://new.forest.go.th/service/> หัวข้อรายงานสถิติประจำเดือน

ศูนย์บริการประชาชนกรมป่าไม้ สำนักแผนงานและสารสนเทศ

หน่วยงานที่รับผิดชอบ	จำนวนเรื่องร้องเรียน (เรื่อง)	อยู่ระหว่างดำเนินการ (เรื่อง)	ดำเนินการแล้วเสร็จพร้อม รายงาน (เรื่อง)
สำนักบริหารกลาง	๕	๑	๔
สำนักแผนงานและสารสนเทศ	๑๑	๐	๑๑
สำนักจัดการป่าชุมชน	๑	๐	๑
สำนักส่งเสริมการปลูกป่า	๓๔	๐	๓๔
สำนักป้องกันรักษาป่าและควบคุมไฟป่า	๑๑๐	๕๘	๕๒
สำนักจัดการที่ดินป่าไม้	๔๙	๙	๔๐
สำนักวิจัยและพัฒนาการป่าไม้	๒	๐	๒
สำนักการอนุญาต	๕๑	๔๕	๖
สำนักรับรองการป่าไม้	๐	๐	๐
สำนักกฎหมาย	๔	๐	๔
สำนักโครงการพระราชดำริและกิจการพิเศษ	๒	๑	๑
กลุ่มพัฒนาระบบบริหาร	๐	๐	๐
กลุ่มตรวจสอบภายใน	๐	๐	๐
สำนักจัดการทรัพยากรป่าไม้ที่ ๑ (เชียงใหม่)	๒๘	๙	๑๙
สำนักจัดการทรัพยากรป่าไม้ที่ ๒ (เชียงราย)	๒๓	๑๐	๑๓
สำนักจัดการทรัพยากรป่าไม้ที่ ๓ (ลำปาง)	๙	๔	๕
สำนักจัดการทรัพยากรป่าไม้ที่ ๔ (ตาก)	๑๔	๒	๑๒
สำนักจัดการทรัพยากรป่าไม้ที่ ๕ (สระบุรี)	๓	๐	๓
สำนักจัดการทรัพยากรป่าไม้ที่ ๖ (อุดรธานี)	๑๖	๐	๑๖
สำนักจัดการทรัพยากรป่าไม้ที่ ๗ (ขอนแก่น)	๑๖	๐	๑๖
สำนักจัดการทรัพยากรป่าไม้ที่ ๘ (นครราชสีมา)	๓๐	๒	๒๘
สำนักจัดการทรัพยากรป่าไม้ที่ ๙ (ชลบุรี)	๑๔	๑	๑๓
สำนักจัดการทรัพยากรป่าไม้ที่ ๑๐ (ราชบุรี)	๒๓	๔	๒๓
สำนักจัดการทรัพยากรป่าไม้ที่ ๑๑ (สุราษฎร์ธานี)	๙	๐	๙
สำนักจัดการทรัพยากรป่าไม้ที่ ๑๒ (นครศรีธรรมราช)	๑๑	๔	๗
สำนักจัดการทรัพยากรป่าไม้ที่ ๑๓ (สงขลา)	๗	๔	๓
สำนักจัดการทรัพยากรป่าไม้ที่ ๑ สาขาแม่ฮ่องสอน	๑	๑	๐
สำนักจัดการทรัพยากรป่าไม้ที่ ๓ สาขาแพร่	๑๕	๙	๖
สำนักจัดการทรัพยากรป่าไม้ที่ ๔ สาขานครสวรรค์	๔	๐	๔
สำนักจัดการทรัพยากรป่าไม้ที่ ๔ สาขาพิษณุโลก	๒๒	๐	๒๒
สำนักจัดการทรัพยากรป่าไม้ที่ ๖ สาขานครพนม	๒	๐	๒
สำนักจัดการทรัพยากรป่าไม้ที่ ๗ สาขาอุบลราชธานี	๑๒	๕	๗
สำนักจัดการทรัพยากรป่าไม้ที่ ๙ สาขาปราจีนบุรี	๖	๑	๕
สำนักจัดการทรัพยากรป่าไม้ที่ ๑๐ สาขาเพชรบุรี	๕	๐	๕
สำนักจัดการทรัพยากรป่าไม้ที่ ๑๒ สาขากระบี่	๑๐	๐	๑๐
สำนักจัดการทรัพยากรป่าไม้ที่ ๑๓ สาขานครราชสีมา	๑	๐	๑
หน่วยงานอื่น : กรมอุทยานแห่งชาติ สัตว์ป่า และพันธุ์พืช	๐	๐	๐
รวม	๔๖๑	๑๔๗	๓๑๔

หมายเหตุ : เรื่องร้องเรียนบางเรื่องมีหน่วยงานที่เกี่ยวข้องมากกว่าหนึ่งหน่วยงาน

ทั้งนี้ สามารถดาวน์โหลดรายละเอียดได้ทางเว็บเพจของศูนย์บริการประชาชนกรมป่าไม้ <http://new.forest.go.th/service/> หัวข้อรายงานสถิติประจำเดือน

ศูนย์บริการประชาชนกรมป่าไม้ สำนักแผนงานและสารสนเทศ

หน่วยงานที่รับผิดชอบ	จำนวนเรื่องร้องเรียน (เรื่อง)	อยู่ระหว่างดำเนินการ (เรื่อง)	ดำเนินการแล้วเสร็จพร้อม รายงาน (เรื่อง)
สำนักบริหารกลาง	๕	๐	๕
สำนักแผนงานและสารสนเทศ	๑๐	๐	๑๐
สำนักจัดการป่าชุมชน	๘	๐	๘
สำนักส่งเสริมการปลูกป่า	๕	๐	๕
สำนักป้องกันรักษาป่าและควบคุมไฟป่า	๓๗/๓	๒๐	๕๓
สำนักจัดการที่ดินป่าไม้	๓๒	๒	๓๐
สำนักวิจัยและพัฒนาการป่าไม้	๑	๐	๑
สำนักการอนุญาต	๔๓	๓๓/	๖
สำนักรับรองการป่าไม้	๐	๐	๐
สำนักกฎหมาย	๐	๐	๐
สำนักโครงการพระราชดำริและกิจการพิเศษ	๑	๑	๐
กลุ่มพัฒนาระบบบริหาร	๐	๐	๐
กลุ่มตรวจสอบภายใน	๐	๐	๐
สำนักจัดการทรัพยากรป่าไม้ที่ ๑ (เชียงใหม่)	๑๑	๒	๙
สำนักจัดการทรัพยากรป่าไม้ที่ ๒ (เชียงราย)	๑๐	๓	๗
สำนักจัดการทรัพยากรป่าไม้ที่ ๓ (ลำปาง)	๑๓	๖	๗
สำนักจัดการทรัพยากรป่าไม้ที่ ๔ (ตาก)	๑๒	๓	๙
สำนักจัดการทรัพยากรป่าไม้ที่ ๕ (สระบุรี)	๖	๐	๖
สำนักจัดการทรัพยากรป่าไม้ที่ ๖ (อุดรธานี)	๑๕	๐	๑๕
สำนักจัดการทรัพยากรป่าไม้ที่ ๗ (ขอนแก่น)	๓	๑	๖
สำนักจัดการทรัพยากรป่าไม้ที่ ๘ (นครราชสีมา)	๓๔	๑	๓๓
สำนักจัดการทรัพยากรป่าไม้ที่ ๙ (ชลบุรี)	๑๖	๑	๑๕
สำนักจัดการทรัพยากรป่าไม้ที่ ๑๐ (ราชบุรี)	๑๙	๒	๑๗
สำนักจัดการทรัพยากรป่าไม้ที่ ๑๑ (สุราษฎร์ธานี)	๑๖	๐	๑๖
สำนักจัดการทรัพยากรป่าไม้ที่ ๑๒ (นครศรีธรรมราช)	๙	๔	๕
สำนักจัดการทรัพยากรป่าไม้ที่ ๑๓ (สงขลา)	๓	๑	๒
สำนักจัดการทรัพยากรป่าไม้ที่ ๑ สาขาแม่ฮ่องสอน	๑	๐	๑
สำนักจัดการทรัพยากรป่าไม้ที่ ๓ สาขาแพร่	๑๑	๔	๗
สำนักจัดการทรัพยากรป่าไม้ที่ ๔ สาขานครสวรรค์	๓	๐	๓
สำนักจัดการทรัพยากรป่าไม้ที่ ๔ สาขาพิษณุโลก	๒๔	๐	๒๔
สำนักจัดการทรัพยากรป่าไม้ที่ ๖ สาขานครพนม	๘	๐	๘
สำนักจัดการทรัพยากรป่าไม้ที่ ๗ สาขาอุบลราชธานี	๒๕	๓/	๑๘
สำนักจัดการทรัพยากรป่าไม้ที่ ๙ สาขาปราจีนบุรี	๑๒	๐	๑๒
สำนักจัดการทรัพยากรป่าไม้ที่ ๑๐ สาขาเพชรบุรี	๓	๐	๓
สำนักจัดการทรัพยากรป่าไม้ที่ ๑๒ สาขากระบี่	๒๐	๐	๒๐
สำนักจัดการทรัพยากรป่าไม้ที่ ๑๓ สาขานครราชสีมา	๑	๐	๑
หน่วยงานอื่น : กรมอุทยานแห่งชาติ สัตว์ป่า และพันธุ์พืช	๐	๐	๐
รวม	๓๕๙	๙๑	๒๖๘

หมายเหตุ : เรื่องร้องเรียนบางเรื่องมีหน่วยงานที่เกี่ยวข้องมากกว่าหนึ่งหน่วยงาน

ทั้งนี้ สามารถดาวน์โหลดรายละเอียดได้ทางเว็บเพจของศูนย์บริการประชาชนกรมป่าไม้ <http://new.forest.go.th/service/> หัวข้อรายงานสถิติประจำเดือน

สรุปรายงานเรื่องร้องเรียน (รายสำนัก) ประจำปีงบประมาณ พ.ศ. ๒๕๕๔ (ข้อมูลอัปเดตถึงวันที่ ๓๑ ตุลาคม ๒๕๖๑)

ศูนย์บริการประชาชนกรมป่าไม้ สำนักแผนงานและสารสนเทศ

หน่วยงานที่รับผิดชอบ	จำนวนเรื่องร้องเรียน (เรื่อง)	อยู่ระหว่างดำเนินการ (เรื่อง)	ดำเนินการแล้วเสร็จพร้อมรายงาน (เรื่อง)
สำนักบริหารกลาง	๒	๐	๒
สำนักแผนงานและสารสนเทศ	๓๔	๐	๓๔
สำนักจัดการป่าชุมชน	๐	๐	๐
สำนักส่งเสริมการปลูกป่า	๖	๐	๖
สำนักป้องกันรักษาป่าและควบคุมไฟป่า	๑๙	๔	๑๕
สำนักจัดการที่ดินป่าไม้	๑๕	๐	๑๕
สำนักวิจัยและพัฒนาการป่าไม้	๐	๐	๐
สำนักการอนุญาต	๒๑	๑๓	๔
สำนักรับรองการป่าไม้	๐	๐	๐
สำนักกฎหมาย	๓	๐	๓
สำนักโครงการพระราชดำริและกิจการพิเศษ	๐	๐	๐
กลุ่มพัฒนาระบบบริหาร	๐	๐	๐
กลุ่มตรวจสอบภายใน	๐	๐	๐
สำนักจัดการทรัพยากรป่าไม้ที่ ๑ (เชียงใหม่)	๒๓	๐	๒๓
สำนักจัดการทรัพยากรป่าไม้ที่ ๒ (เชียงราย)	๑๖	๑	๑๕
สำนักจัดการทรัพยากรป่าไม้ที่ ๓ (ลำปาง)	๙	๒	๗
สำนักจัดการทรัพยากรป่าไม้ที่ ๔ (ตาก)	๑๖	๖	๑๐
สำนักจัดการทรัพยากรป่าไม้ที่ ๕ (สระบุรี)	๑๑	๐	๑๑
สำนักจัดการทรัพยากรป่าไม้ที่ ๖ (อุดรธานี)	๑๐	๐	๑๐
สำนักจัดการทรัพยากรป่าไม้ที่ ๗ (ขอนแก่น)	๑๕	๐	๑๕
สำนักจัดการทรัพยากรป่าไม้ที่ ๘ (นครราชสีมา)	๓๙	๐	๓๙
สำนักจัดการทรัพยากรป่าไม้ที่ ๙ (ชลบุรี)	๑๒	๐	๑๒
สำนักจัดการทรัพยากรป่าไม้ที่ ๑๐ (ราชบุรี)	๑๘	๑	๑๗
สำนักจัดการทรัพยากรป่าไม้ที่ ๑๑ (สุราษฎร์ธานี)	๒๓	๐	๒๓
สำนักจัดการทรัพยากรป่าไม้ที่ ๑๒ (นครศรีธรรมราช)	๑๔	๑	๑๓
สำนักจัดการทรัพยากรป่าไม้ที่ ๑๓ (สงขลา)	๖	๒	๔
สำนักจัดการทรัพยากรป่าไม้ที่ ๑ สาขาแม่ฮ่องสอน	๓	๐	๓
สำนักจัดการทรัพยากรป่าไม้ที่ ๓ สาขาแพร่	๑๒	๐	๑๒
สำนักจัดการทรัพยากรป่าไม้ที่ ๔ สาขานครสวรรค์	๔	๐	๔
สำนักจัดการทรัพยากรป่าไม้ที่ ๔ สาขาพิษณุโลก	๑๕	๐	๑๕
สำนักจัดการทรัพยากรป่าไม้ที่ ๖ สาขานครพนม	๔	๐	๔
สำนักจัดการทรัพยากรป่าไม้ที่ ๗ สาขาอุบลราชธานี	๑๕	๑	๑๔
สำนักจัดการทรัพยากรป่าไม้ที่ ๙ สาขาปราจีนบุรี	๔	๐	๔
สำนักจัดการทรัพยากรป่าไม้ที่ ๑๐ สาขาเพชรบุรี	๑๓	๐	๑๓
สำนักจัดการทรัพยากรป่าไม้ที่ ๑๒ สาขากระบี่	๑๙	๑	๑๘
สำนักจัดการทรัพยากรป่าไม้ที่ ๑๓ สาขานครราชสีมา	๓	๐	๓
หน่วยงานอื่น : กรมอุทยานแห่งชาติ สัตว์ป่า และพันธุ์พืช	๐	๐	๐
รวม	๔๐๕	๓๕	๓๗๐

หมายเหตุ : เรื่องร้องเรียนบางเรื่องมีหน่วยงานที่เกี่ยวข้องมากกว่าหนึ่งหน่วยงาน

ทั้งนี้ สามารถดาวน์โหลดรายละเอียดได้ทางเว็บเพจของศูนย์บริการประชาชนกรมป่าไม้ <http://new.forest.go.th/service/> หัวข้อรายงานสถิติประจำเดือน

สรุปรายงานเรื่องร้องเรียน (รายสำนัก) ประจำปีงบประมาณ พ.ศ. ๒๕๕๗ (ข้อมูลอัปเดตถึงวันที่ ๓๑ ตุลาคม ๒๕๖๑)

ศูนย์บริการประชาชนกรมป่าไม้ สำนักแผนงานและสารสนเทศ

หน่วยงานที่รับผิดชอบ	จำนวนเรื่องร้องเรียน (เรื่อง)	อยู่ระหว่างดำเนินการ (เรื่อง)	ดำเนินการแล้วเสร็จพร้อมรายงาน (เรื่อง)
สำนักบริหารกลาง	๕	๐	๕
สำนักแผนงานและสารสนเทศ	๙๕	๐	๙๕
สำนักจัดการป่าชุมชน	๓	๐	๓
สำนักส่งเสริมการปลูกป่า	๓	๐	๓
สำนักป้องกันรักษาป่าและควบคุมไฟป่า	๑๓	๑	๑๒
สำนักจัดการที่ดินป่าไม้	๕	๐	๕
สำนักวิจัยและพัฒนาการป่าไม้	๐	๐	๐
สำนักการอนุญาต	๒	๑	๑
สำนักรับรองการป่าไม้	๐	๐	๐
สำนักกฎหมาย	๐	๐	๐
สำนักโครงการพระราชดำริและกิจกรรมพิเศษ	๐	๐	๐
กลุ่มพัฒนาระบบบริหาร	๑	๐	๑
กลุ่มตรวจสอบภายใน	๐	๐	๐
สำนักจัดการทรัพยากรป่าไม้ที่ ๑ (เชียงใหม่)	๑๔	๐	๑๔
สำนักจัดการทรัพยากรป่าไม้ที่ ๒ (เชียงราย)	๓	๐	๓
สำนักจัดการทรัพยากรป่าไม้ที่ ๓ (ลำปาง)	๙	๐	๙
สำนักจัดการทรัพยากรป่าไม้ที่ ๔ (ตาก)	๑๒	๐	๑๒
สำนักจัดการทรัพยากรป่าไม้ที่ ๕ (สระบุรี)	๗	๐	๗
สำนักจัดการทรัพยากรป่าไม้ที่ ๖ (อุดรธานี)	๑๔	๐	๑๔
สำนักจัดการทรัพยากรป่าไม้ที่ ๗ (ขอนแก่น)	๑๙	๐	๑๙
สำนักจัดการทรัพยากรป่าไม้ที่ ๘ (นครราชสีมา)	๒๔	๐	๒๔
สำนักจัดการทรัพยากรป่าไม้ที่ ๙ (ชลบุรี)	๑๐	๐	๑๐
สำนักจัดการทรัพยากรป่าไม้ที่ ๑๐ (ราชบุรี)	๒๕	๐	๒๕
สำนักจัดการทรัพยากรป่าไม้ที่ ๑๑ (สุราษฎร์ธานี)	๑๑	๐	๑๑
สำนักจัดการทรัพยากรป่าไม้ที่ ๑๒ (นครศรีธรรมราช)	๕	๐	๕
สำนักจัดการทรัพยากรป่าไม้ที่ ๑๓ (สงขลา)	๖	๑	๕
สำนักจัดการทรัพยากรป่าไม้ที่ ๑ สาขาแม่ฮ่องสอน	๑	๐	๑
สำนักจัดการทรัพยากรป่าไม้ที่ ๓ สาขาแพร่	๔	๐	๔
สำนักจัดการทรัพยากรป่าไม้ที่ ๔ สาขานครสวรรค์	๗	๐	๗
สำนักจัดการทรัพยากรป่าไม้ที่ ๔ สาขาพิษณุโลก	๑๑	๐	๑๑
สำนักจัดการทรัพยากรป่าไม้ที่ ๖ สาขานครพนม	๒	๐	๒
สำนักจัดการทรัพยากรป่าไม้ที่ ๗ สาขาอุบลราชธานี	๑๒	๐	๑๒
สำนักจัดการทรัพยากรป่าไม้ที่ ๙ สาขาปราจีนบุรี	๕	๐	๕
สำนักจัดการทรัพยากรป่าไม้ที่ ๑๐ สาขาเพชรบุรี	๖	๐	๖
สำนักจัดการทรัพยากรป่าไม้ที่ ๑๒ สาขากระบี่	๕	๐	๕
สำนักจัดการทรัพยากรป่าไม้ที่ ๑๓ สาขานครราชสีมา	๒	๐	๒
หน่วยงานอื่น : กรมอุทยานแห่งชาติ สัตว์ป่า และพันธุ์พืช	๐	๐	๐
รวม	๓๔๔	๓	๓๔๑

หมายเหตุ : เรื่องร้องเรียนบางเรื่องมีหน่วยงานที่เกี่ยวข้องมากกว่าหนึ่งหน่วยงาน

ทั้งนี้ สามารถดาวน์โหลดรายละเอียดได้ทางเว็บเพจของศูนย์บริการประชาชนกรมป่าไม้ <http://new.forest.go.th/service/> หัวข้อรายงานสถิติประจำเดือน

รายงานผลการดำเนินการเรื่องร้องเรียน ประจำปีงบประมาณ พ.ศ. ๒๕๖๒ เดือน ตุลาคม ๒๕๖๑ (ข้อมูลวันที่ ๑-๓๑ ตุลาคม ๒๕๖๑)

เอกสารแนบ ๑

ที่	เลขหนังสือส่ง/ รหัสอ้างอิง (ID)	วัน/เดือน/ปี ที่รับเรื่อง	วัน/เดือน/ปี ที่ปิดเรื่อง	เรื่อง	อยู่ระหว่าง ดำเนินการ	ดำเนินการ แล้วเสร็จ	หน่วยงาน เจ้าของเรื่อง/ ช่องทางการรับ เรื่องร้องเรียน	หน่วยงาน ที่เกี่ยวข้อง	หมายเหตุ
				เดือน ตุลาคม ๒๕๖๑					
๑	นร๐๒๖๑๐๐๕๐๔๙๐	๒๗/๙/๒๕๖๑		ขอให้ตรวจสอบปริสอร์ฟาร์ม "Moskalo Farm" บริเวณหมู่ที่ ๒ ซอยหัวเสือ ตำบลตาดลี อำเภอตาดลี จังหวัดนครสวรรค์ เนื่องจากผู้ร้องแจ้งว่า ปริสอร์ฟาร์มดังกล่าวได้ก่อสร้างรุกล้ำพื้นที่ป่าสงวนแห่งชาติ และมีการข่มขู่ขู่ไล่ราษฎรที่อาศัยอยู่บริเวณดังกล่าว	√		e-petition	สำนักป้องกันฯ, สจป.ที่ ๔ สาขานครสวรรค์	
๒	นร๐๑๖๑๐๐๐๔๗/๑๐	๒๗/๙/๒๕๖๑		ขอความเป็นธรรมกรณีไม่สามารถออกโฉนดที่ดินในพื้นที่ตำบลปากนคร จังหวัดนครศรีธรรมราช เนื่องจากเจ้าพนักงานที่ดินอ้างว่าติดเขตป่าสงวนแห่งชาติ (ป่าเลนปากพญา - ปากนคร) ซึ่งผู้ร้องเห็นว่าตามพระราชกฤษฎีกา กำหนดป่าเลนปากพญา - ปากนคร ในท้องที่ ตำบลปากพูน ตำบลท่าซัก ตำบลท่าไร่ และตำบลบางจาก อำเภอเมืองนครศรีธรรมราช จังหวัดนครศรีธรรมราช ให้เป็นป่าสงวน พ.ศ.๒๕๔๕ ไม่ได้ประกาศให้พื้นที่ตำบลปากนครเป็นป่าสงวนแห่งชาติแต่อย่างใด	√		e-petition	สำนักจัดการที่ดินป่าไม้, สจป.ที่ ๑๒ (นครศรีธรรมราช)	
๓	นร๐๑๖๑๐๐๐๔๗/๒๙	๑/๑๐/๒๕๖๑	๒๔/๑๐/๒๕๖๑	เสนอการปลูกไม้สัก ทดแทนการปลูกไม้ยางพารา		√	e-petition	สำนักส่งเสริมฯ	
๔	นร๐๑๖๑๐๐๐๔๗/๙๙	๑/๑๐/๒๕๖๑		แจ้งเบาะแสเกี่ยวกับการทำลายทรัพยากรป่าไม้ ป่าชุมชน สำนักวิปัสสนา สติ หมู่ที่ ๑๕ อำเภอบ้านปึง จังหวัดชลบุรี	√		e-petition	สำนักป่าชุมชน	
๕	นร๐๒๖๑๐๐๕๔๗/๔๕	๑/๑๐/๒๕๖๑	๒๙/๑๐/๒๕๖๑	ขอเสนอความคิดเห็นเกี่ยวกับการปลูกป่าในพื้นที่ของเอกชน		√	e-petition	สำนักส่งเสริมฯ	
๖	นร๐๑๖๑๐๐๐๔๖๒๒	๑/๑๐/๒๕๖๑		ขอความเป็นธรรมกรณีไม่ได้รับความเป็นธรรมจากการปฏิบัติหน้าที่ของเจ้าหน้าที่กรมป่าไม้	√		e-petition	สจป. ที่ ๙ (ชลบุรี)	
๗	๖๑๑๐๒๔๗๖๒๙	๒/๑๐/๒๕๖๑		ขอให้หน่วยงานที่เกี่ยวข้องจัดสรรที่ดินทำกินตามนโยบายของรัฐบาลให้กับสมาชิกกลุ่มผู้ไร้ที่ดินจังหวัดขอนแก่น จำนวน ๓๖๕ ราย	√		e-petition	สำนักจัดการที่ดินป่าไม้	สจป. ที่ ๗ (ขอนแก่น) ปิด แล้ว๒๔/๑๐/๖๑
๘	๖๑๑๐๓๖๒๔๒๑	๑/๑๐/๒๕๖๑		ผู้ร้องแจ้งว่าได้รับความเดือดร้อนเรื่องที่ทำกิน ที่เป็นที่ดินที่ได้รับมาจากพ่อและแม่ ช่วงที่รัฐบาลได้แบ่งสรรที่ดินให้ชาวบ้านไปทำกิน ๕๐ ไร่ ทางคุณพิชญาได้รับมา ๒๔ ไร่ และได้แบ่งให้ สหกรณ์นิคมสหกรณ์สร้างเป็นที่ให้ประชาชนได้ใช้ประโยชน์ แต่ปัจจุบันได้มี นายสถิต สมทรง สัตว์แพทย์ ทำงานที่กรมปศุสัตว์ ได้ออกโฉนดกรรมสิทธิ์ถือครองที่ดินของคุณพิชญา ได้เคยแจ้งความไปที่ สภ.สระแก้ว เมื่อปี ๒๕๕๒ ้วยกระบอก ตำบลศาลาลำดวน อำเภอเมืองสระแก้ว จังหวัดสระแก้ว	√		e-petition	สจป.ที่ ๙ สาขาปราจีนบุรี	
๙	๖๒๐๐๐๑๔	๔/๑๐/๒๕๖๑		ลักลอบตัดดินในเขตป่าสงวนแห่งชาติ บริเวณหมู่ที่ ๒ ต.บ่อหิน อ.ลลิตา จ.ตรัง	√		ปม./๑๓๖๒	สจป.ที่ ๑๒ (นครศรีธรรมราช)	
๑๐	๖๑๑๐๑๒๐๑๒๓	๔/๑๐/๒๕๖๑		ขอให้สอบจริยธรรมข้าราชการชั้นผู้ใหญ่ (นายสมควร พรมมา) เนื่องจากผู้ร้องเรียนแจ้งว่า ตนและนางกัญญา เทพฤกษ์ ถูกนายสมควร พรมมา ผู้อำนวยการส่วนอำนวยการ สำนักจัดการทรัพยากรป่าไม้ที่ ๔ (สจป.๔ สาขานครสวรรค์) กลับแก้ง โดยแจ้งความดำเนินคดีต่อสถานีตำรวจภูธรแม่สอด จังหวัดตาก โดยกล่าวหาว่าเมื่อวันที่ ๓๑ พฤษภาคม ๒๕๖๑ ถึงวันที่ ๙ มิถุนายน ๒๕๖๑ ผู้ร้องและนางกัญญา เทพฤกษ์ พาดนงานเข้าไปในที่ดิน นส. ๓ ก. เลขที่ ๑๔๐ เลขที่ดิน ๕๑ ตำบลมหาวัน อำเภอแม่สอด จังหวัดตาก ของนายสมควร พรมมา บริเวณหัวไร่ปลายนา	√		e-petition	สำนักจัดการที่ดินป่าไม้, สจป.ที่ ๔ (ตาก)	

รายงานผลการดำเนินการเรื่องร้องเรียน ประจำปีงบประมาณ พ.ศ. ๒๕๖๒ เดือน ตุลาคม ๒๕๖๑ (ข้อมูลวันที่ ๑-๓๑ ตุลาคม ๒๕๖๑)

เอกสารแนบ ๑

ที่	เลขหนังสือ/ รหัสอ้างอิง (ID)	วัน/เดือน/ปี ที่รับเรื่อง	วัน/เดือน/ปี ที่ปิดเรื่อง	เรื่อง	อยู่ระหว่าง ดำเนินการ	ดำเนินการ แล้วเสร็จ	หน่วยงาน เจ้าของเรื่อง/ ช่องทางการรับ เรื่องร้องเรียน	หน่วยงาน ที่เกี่ยวข้อง	หมายเหตุ
๑๑	๖๒๐๐๐๒๒	๙/๑๐/๒๕๖๑		ลักลอบตัดไม้ไผ่รวมเขตป่าสงวนแห่งชาติ บริเวณเขาสามขั้น หมู่ที่ ๒ ตำบลลุ่มสุ่ม อำเภอไทรโยค จังหวัดกาญจนบุรี	√		ปม./๑๓๖๒	สจป.ที่ ๑๐ (ราชบุรี)	
๑๒	๖๒๐๐๐๓๕	๙/๑๐/๒๕๖๑		เรื่องทิ้งขยะของ อบต.คลองกระจิง ในเขตพื้นที่หมู่ที่ ๑๐ และหมู่ที่ ๑๒ บ้านนาสวรรค์ ตำบลคลองกระจิง อำเภอศรีเทพ จังหวัดเพชรบูรณ์	√		ปม./หนังสือ	สจป.ที่ ๔ สาขาพิษณุโลก	
๑๓	๖๑๑๐๑๔๑๕๗๖	๑๐/๑๐/๒๕๖๑		จ.ส.อ. เพชร อำไพ แจ้งว่า ศูนย์ปฏิบัติการที่ดินป่าไม้ (พิษณุโลก) สังกัด ปม.ได้ดำเนินการรังวัดที่ดินของเกษตรกร ในพื้นที่ ตำบลห้วยมุ่น อำเภอน้ำปาด จังหวัดอุตรดิตถ์ ตามคำสั่ง ปม.แล้ว แต่ไม่มีการออกเอกสารสิทธิ สทก.ให้กับเกษตรกรในพื้นที่แต่อย่างใด ในการนี้ จึงขอส่งเรื่องดังกล่าวให้ ปม.นำไปตรวจสอบข้อเท็จจริงและพิจารณาดำเนินการตามอำนาจหน้าที่ในส่วนที่เกี่ยวข้องต่อไป รายละเอียดตามไฟล์แนบดังแนบ	√		e-petition	สำนักจัดการที่ดินป่าไม้, สจป.ที่ ๓ (ลำปาง)	
๑๔	๖๑๑๐๕๓๒๓๐๗	๕/๑๐/๒๕๖๑		ขอคำแนะนำโครงการพัฒนาเสม็ดขาว	√		e-petition	สจป.ที่ ๑๓ (สงขลา)	
๑๕	นริ๐๖๑๐๐๐๘๙๙๙	๘/๑๐/๒๕๖๑		ขอความช่วยเหลือเกี่ยวกับการขอทำไม้สักในเขตป่าสงวนแห่งชาติ ป่าห้วยทับเสลาและป่าห้วยคอกควาย ตามหนังสืออนุญาตให้มีสิทธิทำกินในเขตป่าสงวนแห่งชาติของกรมชลประทาน เล่มที่ ๑ ฉบับที่ ๒๕ แปลงที่ ๖๙ ระวัง สทก.ขป.ที่ ๒๕ ออกให้ ณ วันที่ ๓๐ สิงหาคม ๒๕๓๓ ในพื้นที่ตำบลลานสัก อำเภอลานสัก จังหวัดอุทัยธานี...	√		e-petition	สำนักการอนุญาต,สจป.ที่ ๔ สาขานครสวรรค์	
๑๖	๖๒๐๐๐๔๓	๑๑/๑๐/๒๕๖๑		ขอให้ตรวจสอบการก่อสร้างฝายผ่าซอ หมู่บ้านผ่าซอ หมู่ที่ ๑ ตำบลร่องเคาะ อำเภอวังเหนือ จังหวัดลำปาง	√		ปม./โทรศัพท์	สจป.ที่ ๔ (ตาก)	
๑๗	๖๒๐๐๐๕๑	๑๖/๑๐/๒๕๖๑		ลักลอบตัดไม้ในเขตป่าสงวนแห่งชาติ บริเวณยอดเขากมลา ตำบลกมลา อำเภอกะทู้ จังหวัดภูเก็ต	√		ปม./๑๓๖๒	สจป.ที่ ๑๒ สาขากระบี่	
๑๘	๖๒๐๐๐๖๔	๑๗/๑๐/๒๕๖๑		ลักลอบตัดต้นไม้พญาอยู่ร้อยละในบริเวณวัดผิมบ้านแฝก(กลางหมู่บ้าน) ต.โคกสูง อ.โพธารอง จ.ร้อยเอ็ด	√		ปม./เว็บไซต์	สจป.ที่ ๗ (ขอนแก่น)	
๑๙	๖๒๐๐๐๗๒	๑๗/๑๐/๒๕๖๑		ลักลอบป่าไม้เขตป่าสงวนแห่งชาติ บริเวณป่าท่าเล็ดร์ บ้านโนนจิว หมู่ ๔ ตำบลหินโคน อำเภอลำปลายมาศ จังหวัดบุรีรัมย์	√		ปม./๑๓๖๒	สจป.ที่ ๘ (นครราชสีมา)	
๒๐	นริ๐๒๖๑๐๐๕๗๔๒๕	๑๐/๑๐/๒๕๖๑		ขอเสนอความคิดเห็นเกี่ยวกับการป้องกันบุคคลบุกรุกพื้นที่ป่าสงวน	√		e-petition	สำนักป้องกันฯ	
๒๑	นริ๐๕๕๙๐๐๐๓๖๑๙	๑๑/๑๐/๒๕๖๑		ขอให้พิจารณาจัดสรรที่ดินทำกินให้แก่สมาชิกกลุ่มชุมชนเกษตรกรไร้ที่ดินทำกิน จังหวัดนครศรีธรรมราช	√		e-petition	สำนักจัดการที่ดินป่าไม้, สจป.ที่ ๑๒ (นครศรีธรรมราช)	
๒๒	๖๑๑๐๒๔๘๐๖๐	๑๗/๑๐/๒๕๖๑		ขอความเป็นธรรม กรณีผู้ร้องกับพวก ราษฎรตำบลโคกตาล ตำบลตะเคียนราม และตำบลโสน อำเภอภูสิงห์ จังหวัดศรีสะเกษ รวม ๒๒ ราย ได้รับความเดือดร้อน เนื่องจากถูกเจ้าหน้าที่ป่าไม้ หน่วยป้องกันรักษาป่าที่ ตก.๔ (เขาบรทัด-ห้วยดึกขุ) และพระสงฆ์จากสำนักพุทธอุทยาน ขับไล่ราษฎรออกจากที่ดินทำกิน โดยใช้รถไถทำลายต้นมันสำปะหลังและสิ่งปลูกสร้างของราษฎร	√		e-petition	สำนักป้องกันฯ,สจป.ที่ ๗ (อุบลราชธานี)	
๒๓	๖๒๐๐๐๘๕	๑๙/๑๐/๒๕๖๑		ลักลอบตัดไม้และแปรรูปไม้ บริเวณวัดบุญญานุสร วัดบุญญานุสรณ์ อำเภอนองวัวซอ จังหวัดอุดรธานี และวัดภูย่าอู่ อำเภอบ้านผือ จังหวัดอุดรธานี	√		ปม./๑๓๖๒	สจป.ที่ ๖ (อุดรธานี)	
๒๔	๖๑๑๐๓๕๗๗๐๐	๑๗/๑๐/๒๕๖๑		ขอแจ้งว่าพบเห็นกลุ่มคนลักลอบตัดทรายในพื้นที่ป่าเพื่อนำไปขายนอกพื้นที่ ที่บ้านห้วยไช้เนา ตำบลเขาไม้แก้ว อำเภอบางละมุง จังหวัดชลบุรี	√		e-petition	สจป.ที่ ๙ (ชลบุรี)	

รายงานผลการดำเนินการเรื่องร้องเรียน ประจำปีงบประมาณ พ.ศ. ๒๕๖๒ เดือน ตุลาคม ๒๕๖๑ (ข้อมูลวันที่ ๑-๓๑ ตุลาคม ๒๕๖๑)

เอกสารแนบ ๑

ที่	เลขหนังสือส่ง/ รหัสอ้างอิง (ID)	วัน/เดือน/ปี ที่รับเรื่อง	วัน/เดือน/ปี ที่ปิดเรื่อง	เรื่อง	อยู่ระหว่าง ดำเนินการ	ดำเนินการ แล้วเสร็จ	หน่วยงาน เจ้าของเรื่อง/ ช่องทางการรับ เรื่องร้องเรียน	หน่วยงาน ที่เกี่ยวข้อง	หมายเหตุ
๒๕	๖๒๐๐๐๙๓	๒๔/๑๐/๒๕๖๑		ลักลอบขนไม้แปรรูป บริเวณบ้านเลขที่ ๗๕ หมู่ ๑ ตำบลหนองสองห้อง อำเภอหนองสองห้อง จังหวัดขอนแก่น	√		ปม./๑๓๖๒	สจป. ที่ ๗ (ขอนแก่น)	
๒๖	๖๒๐๐๑๐๓	๒๔/๑๐/๒๕๖๑		บุกรุกแผ้วถางป่า ที่ช่องเจ๊กใต้คอเขาผืน ตำบลทุ่งหลวง อำเภอปากท่อ จังหวัดราชบุรี	√		ปม./๑๓๖๒	สจป.ที่ ๑๐ (ราชบุรี)	
๒๗	นร๐๒๖๑๐๐๕๘๖๖๖	๑๖/๑๐/๒๕๖๑		ขอให้พิจารณาทบทวนการขอกลับเข้าทำงานภายในศูนย์ศึกษาการพัฒนาห้วยทรายอันเนื่องมาจากโครงการพระราชดำริ ตำบลสามพระยา อำเภอชะอำ จังหวัดเพชรบุรี ให้แก่ นาง วิจิรา เทียมเมือง	√		e-petition	สจป. ที่ ๑๐ สาขาเพชรบุรี	
๒๘	๖๑๑๐๓๕๖๗/๕๒	๑๙/๑๐/๒๕๖๑		พบเห็นการลักลอบเข้าไปบุกรุกพื้นที่ป่าเขาซึ่งติดกับริมเขื่อนศิริธาร เขื่อนสะพานหิน	√		e-petition	สจป. ที่ ๙ (ชลบุรี)	
๒๙	๖๑๑๐๕๕๕๓๗๖	๑๙/๑๐/๒๕๖๑		นายทุนรับซื้อไม้กิสนา ไม้หอม ไม้กิสนา ไม้หอม จะพักไม่อยู่ หมู่บ้านชมทอง บ้านเลขที่ ๑๕ ต.ภูเขาทอง ต.สุดิริน จ. นราธิวาส เจ้าหน้าที่รู้เห็นกันมีการรับสินบน	√		e-petition	สจป. ที่ ๑๓ สาขานราธิวาส	
๓๐	๖๒๐๐๑๑๑	๒๕/๑๐/๒๕๖๑		แปรรูปไม้เสียดังและไม้มีการขออนุญาต บริเวณตึกแถว ซอยสุวรรณ เลขที่ ๖๘๐-๖๗๘-๖๗๙ ต.บางเขน อ.เมืองนนทบุรี จ.นนทบุรี	√		ปม./โทรศัพท์	สำนักงานอนุญาต	
๓๑	๖๒๐๐๑๒๔	๒๕/๑๐/๒๕๖๑		มูลนิธิเพื่อนสัตว์ป่าได้บุกรุกพื้นที่ป่าบนภูเขาว่า ๑๐๐ ไร่ บริเวณด้านหลังวัดพระพุทธบาทเขาลูกช้าง เลขที่ ๑๐๘ หมู่ที่ ๖ ถนนเขื่อนเพชร ตำบลท่าไม้รวก อำเภอท่ายาง จังหวัดเพชรบุรี	√		ปม./โทรศัพท์	สจป. ที่ ๑๐ สาขาเพชรบุรี	
๓๒	๖๒๐๐๑๓๒	๒๖/๑๐/๒๕๖๑		ลักลอบตัดไม้บริเวณ หมู่ ๖ ตำบลห้วยพลู อำเภอเมือง จังหวัดเชียงราย	√		ปม./โทรศัพท์	สจป. ที่ ๒ (เชียงราย)	
๓๓	๖๒๐๐๑๔๕	๒๖/๑๐/๒๕๖๑		กลุ่มงานไม้เล็กและแปรรูปไม้	√		ปม./หนังสือ	สำนักวิจัยฯ	
๓๔	๖๒๐๐๑๕๓	๒๙/๑๐/๒๕๖๑		บุกรุกพื้นที่ป่าสงวน บริเวณหมู่ ๓ ตำบลเกาะกลาง อำเภอเกาะลันตา จังหวัดกระบี่ เข้าไปปลูกปาล์มน้ำมัน	√		ปม./๑๓๖๒	สจป.ที่ ๑๒ สาขากระบี่	
๓๕	นร๐๒๖๑๐๐๖๐๙๓๓	๒๙/๑๐/๒๕๖๑		บุกรุกเข้าครอบครองทำประโยชน์ในพื้นที่ป่าไม้ บริเวณจุดชมทะเลหมอกเขาตุนย์ หมู่ที่ ๙ ตำบลไม้เรียง อำเภอดวาง จังหวัดนครศรีธรรมราช	√		e-petition	สจป.ที่๑๒ (นครศรีธรรมราช)	
๓๖	๖๒๐๐๑๖๑	๓๐/๑๐/๒๕๖๑		ลักลอบนำเครื่องจักรกลเข้าไปบุกรุกตัดไม้ทำลายป่าในเขตป่าสงวนแห่งชาติ บริเวณเขาพะเนียง หมู่ที่ ๘ ตำบลรางบัว อำเภอจอมบึง จังหวัดราชบุรี	√		ปม./๑๓๖๒	สจป.ที่ ๑๐ (ราชบุรี)	
๓๗	๖๑๑๐๕๕๑๒๑๘	๒๙/๑๐/๒๕๖๑		บุกรุกพื้นที่ป่าสงวน เข้าไปโค่นสวนยางพาราของชาวบ้านที่ทำกินกันมา๔๐-๕๐ปีจำนวนกว่า ๑๐ ไร่	√		e-petition	สำนักป้องกันฯ, สจป. ที่ ๑๒ (นครศรีธรรมราช)	
รวม					๓๕	๒			
รวมทั้งหมด					๓๗				

รายงานผลการดำเนินการเรื่องร้องเรียน ประจำปีงบประมาณ พ.ศ. ๒๕๖๑ (ข้อมูลอัปเดตถึงวันที่ ๓๑ ตุลาคม ๒๕๖๑)

เอกสารแนบ ๒

ที่	เลขหนังสือส่ง/ รหัสอ้างอิง (ID)	วัน/เดือน/ปี ที่รับเรื่อง	วัน/เดือน/ปี ที่ปิดเรื่อง	เรื่อง	อยู่ระหว่าง ดำเนินการ	ดำเนินการ แล้วเสร็จ	หน่วยงาน เจ้าของเรื่อง/ช่อง ทางการรับเรื่อง ร้องเรียน	หน่วยงาน ที่เกี่ยวข้อง	หมายเหตุ
๑	๖๐๑๐๕๔๙๕๒๘	๔/๑๐/๒๕๖๐		นายสมหมาย พันธุ์รัตน์ แจ้งว่าตนเองและพวกได้อาศัยและทำกินอยู่บริเวณหมู่ที่ ๑ ต.ชุมโค อ.ประทิว จ.ชุมพร มาตั้งแต่ปี ๒๕๙๙ ต่อมาในปี ๒๕๖๙ ได้มีการประกาศเขตป่าสงวนแห่งชาติป่าหนองไขและป่าทุ่งวัวแล่น ซึ่งจากการประกาศเขตป่าสงวนทับที่อยู่อาศัยและทำกินของราษฎรในพื้นที่ โดยปัจจุบันราษฎรบางส่วนได้นำหลักฐานไปขออนุญาตที่ดินต่อสำนักงานที่ดินอำเภอประทิว และได้รับเอกสารสิทธิที่ดินไปแล้ว แต่ในรายชื่อของนายสมหมาย พันธุ์รัตน์ ยังไม่ได้รับการสำรวจพื้นที่เพื่อขออนุญาตที่ดิน จึงขอให้หน่วยงานที่เกี่ยวข้องเร่งรัดดำเนินการแก้ไขปัญหาดังกล่าวด้วย	√		e-petition	สำนักจัดการที่ดินป่าไม้	
๒	๖๐๑๐๕๔๙๙๙๙	๙/๑๐/๒๕๖๐		นายชินวัตร จินาอ่อน ขอทราบแนวทางการช่วยเหลือเกี่ยวกับที่ดินทำกินให้แก่กลุ่มคนไร้ที่ดินทำกินจังหวัดจังหวัดชุมพร โดยพื้นที่ดังกล่าวเป็นพื้นที่ที่หมดสัมปทานหรือหมดสัญญาเช่าในพื้นที่จังหวัดชุมพร	√		e-petition	สำนักงานอนุญาต	
๓	๖๐๑๒๙๐๙๐๑๗	๒๗/๙/๒๕๖๐		กรณีนายอนันต์ สุนทร ประธานกลุ่มผู้ใช้น้ำแม่สาว ตำบลแม่สาว อำเภอแม่อาย จังหวัดเชียงใหม่ ขอให้มีการบังคับใช้กฎหมายกับผู้บุกรุกป่าอย่างเด็ดขาด และให้มีการสำรวจพื้นที่ในตำบลแม่สาว อำเภอแม่อาย จังหวัดเชียงใหม่ ในการสร้างอ่างเก็บน้ำ	√		e-petition	สำนักป้องกัน, สจป.ที่ ๑ (เชียงใหม่)	
๔	๖๐๑๐๕๔๑๗/๔๕	๑๑/๑๐/๒๕๖๐		นายนุกิจ ศรีละม้าย ราษฎรจังหวัดสตูล ขอให้พิจารณาเร่งรัดการจัดสรรที่ดินทำกินในพื้นที่ป่าเสื่อมโทรม บ้านเหนือคลอง บ้านแคมชี่พร้าว และบ้านทุ่งสามสหาย ตำบลควนกาหลง จังหวัดสตูล ให้แก่สมาชิกชมรมทหารพราน กองทัพบก	√		e-petition	สำนักจัดการที่ดินป่าไม้, สจป.ที่ ๑๓ (สงขลา)	
๕	๖๑๐๐๑๔๑	๑๘/๑๐/๒๕๖๐		ขอให้ตรวจสอบการตัดไม้ซุง จำนวนประมาณ ๕๐ ท่อน ที่วัดกลางรุ่งอรุณ (วัดบ้านสวนโคก) ตำบลโพหนอง อำเภอเสนางคณิศม จังหวัดอำนาจเจริญ	√		ป.ม./โทรศัพท์	สจป.ที่ ๗ สาขา อุบลราชธานี	
๖	๖๐๑๐๕๓๔๙๑๕	๒๐/๑๐/๒๕๖๐		แจ้งการคัดค้านบริษัทในเครือสหวิริยาฯ ในการขอเช่าพื้นที่ป่าสงวนแห่งชาติ และขอทราบว่ามีกำลังรายงานการวิเคราะห์ผลกระทบสิ่งแวดล้อม (EIA)โครงการนิคมอุตสาหกรรมโลจิสติกส์บางสะพานแล้ว หรือไม่ และขอคัดค้านรายงาน EIA ดังกล่าว ที่ใช้ที่ดินที่บุกรุกพื้นที่ป่าสงวนแห่งชาติป่าคลองแม่รำพึง หากบริษัทในเครือสหวิริยาฯ ได้ส่งรายงานวิเคราะห์ผลกระทบสิ่งแวดล้อม EIAแล้ว	√		e-petition	สำนักงานอนุญาต	
๗	๖๐๑๐๓๔๕๓๔๓	๑๙/๑๐/๒๕๖๐		ขอให้พิจารณาตรวจสอบพื้นที่บริเวณที่ใกล้สหกรณ์การเกษตรในพื้นที่ตำบลท่าตะเียบ อำเภอท่าตะเียบ จังหวัดฉะเชิงเทรา ว่าพื้นที่ดังกล่าวอยู่ในความดูแลของสำนักงานการปฏิรูปที่ดินเพื่อเกษตรกรรม (ส.ป.ก.) หรือกรมป่าไม้ (ป.ม.) เพื่อให้ผู้ร้องจักได้ดำเนินการขอใช้ที่ดินเพื่อก่อสร้างวัดต่อไป	√		e-petition	สำนักจัดการป่าชุมชน	
๘	๖๐๑๐๓๔๕๙๔๐	๑๙/๑๐/๒๕๖๐		ขอให้พิจารณาแก้ไขปัญหาที่ดินทำกินให้แก่ราษฎรในพื้นที่ ตำบลทัพราช ตำบลทัพไทย ตำบลทัพเสด็จ และตำบลโคกลาน อำเภอตาพระยา จังหวัดสระแก้ว	√		e-petition	สำนักป้องกัน	สจป.ที่ ๙ สาขา ปราจีนบุรีปิดแล้ว ๒๗/๑๖๑
๙	๖๐๑๑๑๕๑๓๗/๘	๒/๑๑/๒๕๖๐		ชาวบ้านทำไม้สงขลา หมู่บ้านสันติสุข ถนน องค์การบริหารส่วนจังหวัด พะเยา ๓๐๐๙ ตำบล ควน อำเภอปง จังหวัดพะเยา	√		e-petition	สจป.ที่ ๒ (เชียงใหม่)	
๑๐	๖๐๑๑๑๕๔๕๕๙	๙/๑๑/๒๕๖๐		ขอความอนุเคราะห์ที่ดินทำกินในพื้นที่ป่าสงวนแห่งชาติบ้านสะพานยาว หมู่ที่ ๑๐ ตำบลแม่ลา อำเภอกะสีสังขนาลัย จังหวัดสุโขทัยซึ่งเป็นพื้นที่เดิมที่เคยทำกินมาตั้งแต่ พ.ศ. ๒๕๓๕ แต่ถูกทวงคืนตามนโยบาย คสช.	√		e-petition	สำนักป้องกัน	สจป.ที่ ๔ (ตาก)ปิดแล้ว
๑๑	๖๑๐๐๕๐๒	๒๐/๑๑/๒๕๖๐		ที่จังหวัด นครศรีธรรมราช ได้มีการลักลอบ ตัดไม้ทำลายป่า ส่งไปขายทั่วภาคใต้และส่งมาขายที่หลายจังหวัด เช่น สงขลา สตูล นครศรีธรรมราชเป็นจำนวนมาก โปรดให้ความสำคัญแก่ป่าไม้ด้วย	√		ป.ม./ระบบมือถือ	สจป.ที่ ๑๒ (นครศรีธรรมราช)	

รายงานผลการดำเนินการเรื่องร้องเรียน ประจำปีงบประมาณ พ.ศ. ๒๕๖๑ (ข้อมูลอัปเดตถึงวันที่ ๓๑ ตุลาคม ๒๕๖๑)

เอกสารแนบ ๒

ที่	เลขหนังสือส่ง/ รหัสอ้างอิง (ID)	วัน/เดือน/ปี ที่รับเรื่อง	วัน/เดือน/ปี ที่ปิดเรื่อง	เรื่อง	อยู่ระหว่าง ดำเนินการ	ดำเนินการ แล้วเสร็จ	หน่วยงาน เจ้าของเรื่อง/ช่อง ทางการรับเรื่อง ร้องเรียน	หน่วยงาน ที่เกี่ยวข้อง	หมายเหตุ
๑๒	๖๐๑๑๖๓๘๑๔	๑๔/๑๑/๒๕๖๐		ผู้ร้องแจ้งว่าที่ หมู่บ้านลัญเจริญ หมู่ที่ ๑ ต.แม่เปา อ.พญาเม็งราย จ.เชียงราย มีนายทุนเจ้าของร้านแอนด์ที่ เซอร์วิส ครอบครองที่ดินปลูกยางกว่า ๑๐๐ ไร่ มีสปก.บนพื้นที่ป่าสงวนโดยไม่ได้รับอนุญาต โดยผู้ร้องแจ้งว่าได้รับการสนับสนุน จากผู้มีอิทธิพลข้าราชการครูในพื้นที่ จึงอยากให้เจ้าหน้าที่เข้าตรวจสอบและให้ความเป็นธรรมแก่เกษตรกรดังกล่าว	√		e-petition	สจป.ที่ ๒ (เชียงราย)	
๑๓	๖๐๑๑๓๔๕๙๗/๐	๒๔/๑๑/๒๕๖๐		ขอให้พิจารณาตรวจสอบการออกหนังสือรับรองการทำประโยชน์ (น.ส. ๓ก) ในพื้นที่ อำเภอภินทรบุรี จังหวัดปราจีนบุรี อำเภอวัฒนานคร อำเภอคลองหาด อำเภออรัญประเทศ อำเภอดาพระยา จังหวัดสระแก้ว ซึ่งอยู่ในเขตป่าสงวนแห่งชาติ เขตป่าบ้านแก่ง เขตป่าแก่งใหญ่ เขตป่าแก่งดินสอ จังหวัดปราจีนบุรี เขตป่ากระบาก เขตป่าเขาฉกรรจ์ฝั่งเหนือ เขตป่า วัฒนานคร เขตป่าโคกสูง จังหวัดสระแก้ว	√		e-petition	สำนักจัดการที่ดินป่าไม้, สจป.ที่ ๙ สาขาปราจีนบุรี	
๑๔	๖๐๑๒๒๖๒๓๘๗	๖/๑๒/๒๕๖๐		ขอให้เร่งรัดดำเนินการให้ความเห็นชอบโครงการอ่างเก็บน้ำลำน้ำชี อันเนื่องมาจากพระราชดำริ จังหวัดชัยภูมิ เพื่อ	√		e-petition	สำนักการอนุญาต	
๑๕	๖๑๐๐๘๒๔	๑๒/๑๒/๒๕๖๐		การสั่งรื้อถอนรีสอร์ทเล็กกับรีสอร์ทใหญ่ต่างกันตรงไหน เกาะมุกชาลีปิยรสอร์ท จ.ตรัง	√		ปม./ระบบมือถือ	สจป.ที่ ๑๒ (นครศรีธรรมราช)	
๑๖	๖๐๑๒๔๔๑๘๘๕	๑๓/๑๒/๒๕๖๐		ขอให้ตรวจสอบแนวเขตป่าสงวนแห่งชาติป่าฝั่งซ้ายแม่น้ำภาชี ซึ่งอยู่ในเขตอุทยานแห่งชาติเฉลิมพระเกียรติไทยประจัน อำเภอปากท่อ จังหวัดราชบุรี เนื่องจากมีพื้นที่ทับซ้อนกับบ้านยางหัก หมู่ที่ ๒ ตำบลยางหัก อำเภอปากท่อ จังหวัดราชบุรี เพื่อเป็นการกำหนดแนวเขตที่ดินระหว่างที่อยู่อาศัยของประชาชนกับเขตป่าสงวนแห่งชาติให้เกิดความชัดเจน	√		e-petition	สำนักจัดการที่ดินป่าไม้	สจป.ที่ ๑๐ (ราชบุรี)ปิดแล้ว ๑๓/๑๒/๖๑
๑๗	นร๐๑๖๐๐๐๐๙๖๙๔	๑๓/๑๒/๒๕๖๐		ขอให้ตรวจสอบ กรณีมีผู้บุกรุกพื้นที่ป่าห้วยเคียน ตำบลท่าสุด อำเภอเมืองเชียงราย จังหวัดเชียงราย	√		e-petition	สจป.ที่ ๒ (เชียงราย)	
๑๘	๖๐๑๒๑๕๖๒๙๐	๑๒/๑๒/๒๕๖๐		ร้องเรียนเรื่องการตัดไม้บริเวณพื้นที่ป่าอ่างน้ำเลียบ ต.เชียงคาน อ.เชียงกลาง จ.น่าน เนื่องจากมีการตัดไม้ในพื้นที่ป่าอย่าง ต่อเนื่องประมาณ ๑๐๐ ไร่ / ต้องการร้องเรียนเรื่องการออกโฉนดทับที่สาธารณะหมู่บ้าน ในพื้นที่ ต.เชียงคาน อ.เชียงกลาง จ.น่าน	√		e-petition	สจป.ที่ ๓ สาขาแพร่	
๑๙	๖๐๑๒๔๓๗๘๙๙	๑๙/๑๒/๒๕๖๐		ขอให้พิจารณาออกใบอนุญาตนำเครื่องจักรกลเข้าพื้นที่การเกษตรเพื่อขุดบ่อน้ำ บริเวณหมู่ที่ ๖ ตำบลยางหัก อำเภอปาก ท่อ จังหวัดราชบุรี ซึ่งเป็นที่ดินตามโครงการจัดการทรัพยากรที่ดินและป่าไม้ กับขอให้ออกเอกสารสิทธิที่ดินให้แก่ราษฎร ในพื้นที่หมู่ที่ ๖ บ้านยางคู่ ตำบลยางหัก อำเภอปากท่อ จังหวัดราชบุรี	√		e-petition	สำนักการอนุญาต.สำนัก จัดการที่ดินป่าไม้	
๒๐	๖๑๐๐๙๖๓	๒๐/๑๒/๒๕๖๐		เมื่อศาลสูงสุดตัดสินคดีแล้วว่าแพ้คดี ยังมีสิทธิ์ทำประโยชน์อีกจากที่ดินนั้นหรือไม่	√		ปม./ระบบมือถือ	สจป.ที่ ๑๒ (นครศรีธรรมราช)	
๒๑	๖๑๐๐๙๘๔	๒๕/๑๒/๒๕๖๐		ระยะเวลาขอ/เขตในการสั่งรื้อถอนสิ่งปลูกสร้างในเขตป่าไม้ ที่ถูกตัดและสิ้นสุดคดีแล้ว	√		ปม./ระบบมือถือ	สำนักป้องกันฯ	
๒๒	๖๐๑๒๑๕๓๑๓๖	๒๕/๑๒/๒๕๖๐		กรณีนายไป มณีกาญจน์ ราษฎรจังหวัดเชียงใหม่ แจ้งว่ามีกรบุกรุกพื้นที่ป่าเพื่อปลูกยางพารา ในพื้นที่บ้านห้วยหลวง หมู่ ที่ ๑๓ ตำบลแม่ยาว อำเภอแม่ยาว จังหวัดเชียงใหม่	√		e-petition	สำนักป้องกันฯ,สจป.ที่ ๑ (เชียงใหม่)	
๒๓	๖๐๑๒๒๔๕๕๗/๕	๒๕/๑๒/๒๕๖๐		ขอให้พิจารณาแก้ไขปัญหาที่ดินทำกินให้กับราษฎรในพื้นที่ตำบลโคกกระชาย อำเภอครบุรี จังหวัดนครราชสีมา เนื่องจาก ราษฎรได้รับผลกระทบจากนโยบายทวงคืนผืนป่าในพื้นที่ป่าสงวนแห่งชาติครบุรี	√		e-petition	สำนักป้องกันฯ,สจป.ที่ ๘ (นครราชสีมา)	

รายงานผลการดำเนินการเรื่องร้องเรียน ประจำปีงบประมาณ พ.ศ. ๒๕๖๑ (ข้อมูลอัปเดตถึงวันที่ ๓๑ ตุลาคม ๒๕๖๑)

เอกสารแนบ ๒

ที่	เลขหนังสือส่ง/ รหัสอ้างอิง (ID)	วัน/เดือน/ปี ที่รับเรื่อง	วัน/เดือน/ปี ที่ปิดเรื่อง	เรื่อง	อยู่ระหว่าง ดำเนินการ	ดำเนินการ แล้วเสร็จ	หน่วยงาน เจ้าของเรื่อง/ช่อง ทางการรับเรื่อง ร้องเรียน	หน่วยงาน ที่เกี่ยวข้อง	หมายเหตุ
๒๔	๖๐๑๒๕๔๕๐๑๗	๒๔/๑๒/๒๕๖๐		ขอให้พิจารณาเร่งรัดการดำเนินโครงการถนนเลี่ยงเมืองสตูลฝั่งตะวันออก (โครงการที่ ๑ และโครงการที่ ๒) ซึ่งปัจจุบันไม่สามารถดำเนินโครงการดังกล่าวได้ เนื่องจากพื้นที่โครงการบางส่วนอยู่ในเขตป่าสงวนแห่งชาติ ป่าชายเลนตอนใต้ ๕ ตามกฎกระทรวง ฉบับที่ ๒๐๐ (พ.ศ.๒๕๐๗) ออกตามความในพระราชบัญญัติคุ้มครองและสงวนป่า พุทธศักราช ๒๔๘๑	✓		e-petition	สำนักงานอนุญาต	
๒๕	นริ๐๒๖๐๐๐๗๓๘๑๒	๒๖/๑๑/๒๕๖๐		การบุกรุกพื้นที่ป่าสงวน ขอให้ตรวจสอบการบุกรุกพื้นที่ป่าสงวน บริเวณหน่วยป้องกันรักษาป่าที่ชม.๓๖(บ้านตาล) หมู่ที่ ๔ หมู่บ้านทุ่งโป่ง ตำบลบ้านตาล อำเภอฮอด จังหวัดเชียงใหม่	✓		e-petition	สจป.ที่ ๑ (เชียงใหม่)	
๒๖	นริ๐๒๖๐๐๐๗๔๔๐๓	๒๙/๑๑/๒๕๖๐		ขอเสนอความคิดเห็นเกี่ยวกับการนำไม้พะยุงที่ตรวจยึดมาจากคนลักลอบตัดไม้ออกมาประมวล	✓		e-petition	สำนักป้องกันฯ	
๒๗	นริ๐๑๖๐๐๐๐๘๕๓๙	๘/๙/๒๕๖๐		ขอความช่วยเหลือให้แก้ไขปัญหาการอนุญาตเข้าทำประโยชน์ในเขตพื้นที่ป่าสงวนแห่งชาติ	✓		e-petition	สำนักงานอนุญาต	
๒๘	นริ๐๑๖๐๐๐๐๓๑๙๓	๒๓/๓/๒๕๖๐		แจ้งเบาะแสเกี่ยวกับการบุกรุกป่าสงวนในการทำลายป่าไม้ ในพื้นที่บ้านหัวดง บ้านปลาบึง บ้านพระอาทิตย์ บ้านแดง อำเภอมหาชนะชัย จังหวัดยโสธร	✓		e-petition	สจป.ที่ ๗ สาขา อุบลราชธานี	
๒๙	๖๑๐๑๐๓๒	๔/๑/๒๕๖๑		ขอความอนุเคราะห์ตรวจสอบเขตวัดเขาใจต ป่าหนองรี ต.เขาใจต อ.ศรีสวัสดิ์ จ.กาญจนบุรี	✓		ปม./ระบบมือถือ	สจป.ที่ ๑๐ (ราชบุรี)	
๓๐	นริ๐๑๖๐๐๐๑๑๕๖๔	๒๙/๑๒/๒๕๖๐		ขอที่ดินหรือสิทธิการใช้ประโยชน์ที่ดิน ขอความอนุเคราะห์ให้เพิกถอนและยกเลิกเขตป่าสงวนแห่งชาติ	✓		e-petition	สำนักจัดการที่ดินป่าไม้	
๓๑	๖๐๑๒๑๖๓๐๖๔	๒๒/๑๒/๒๕๖๐		มีนายทุนลักลอบตัดไม้ในเขตป่าซึ่งออกโฉนดทับที่ป่าชุมชน หมู่บ้านคอนแท่น หมู่ที่ ๓ ต.เชียงคาน อ.เชียงกลาง จ.น่าน	✓		e-petition	สจป.ที่ ๓ สาขาแพร่	
๓๒	นริ๐๒๖๐๐๐๖๓๘๗๖	๒๘/๑๐/๒๕๖๐		การตัดไม้ ทำลายป่า ขอเสนอความคิดเห็นเกี่ยวกับการตัดไม้ทำลายป่า	✓		e-petition	สำนักป้องกันฯ	
๓๓	๖๑๐๑๑๐๕	๑๓/๑/๒๕๖๑		ขออนุญาตได้มายังพาราในเขตป่าสงวนฯ สิทธิ ภพท.๕ ในเขตป่าสงวนฯ ป่าเขาศูนย์ ต.ไม้เรียง อ.ฉวาง จ.นครศรีธรรมราช	✓		ปม./เว็บไซต์	สจป.ที่ ๑๒ (นครศรีธรรมราช)	
๓๔	๖๑๐๑๑๔๓๕๒๓	๑๓/๑/๒๕๖๑		ขอให้พิจารณา กรณีนายสิงห์ สุนทรวิภาต ราษฎรจังหวัดเชียงใหม่ เพื่อขอความช่วยเหลือให้ได้รับการออกเอกสารสิทธิ์ในที่ดินที่ผู้ร้องใช้ประโยชน์ในเขตป่าเสื่อมโทรม บริเวณหมู่ที่ ๑ ตำบลป่าแป๋ อำเภอแม่แตง จังหวัดเชียงใหม่ เนื่องจากเอกสารครอบครองเป็น ภ.บ.ท. ๕	✓		e-petition	สำนักจัดการที่ดินป่าไม้	สจป.ที่ ๑ (เชียงใหม่) ปิด แล้ว
๓๕	นริ๐๑๖๑๐๐๐๐๒๐๐	๒๓/๑/๒๕๖๑		ขอให้พิจารณาตรวจสอบการอนุญาตเข้าทำประโยชน์ในเขตพื้นที่ป่า ตามมาตรา ๔(๑)แห่งพระราชบัญญัติป่าไม้ พ.ศ. ๒๔๘๔ เพื่อจัดทำสถานที่พักผ่อนหย่อนใจ และที่เกี่ยวข้อง จำนวน ๔ ราย ในพื้นที่อำเภอหัวหิน จังหวัดประจวบคีรีขันธ์	✓		e-petition	สำนักงานอนุญาต	สจป.ที่ ๑๐ สาขา เพชรบุรีปิดแล้ว ๒๖/๕/๖๑
๓๖	นริ๐๑๖๑๐๐๐๐๓๑๘	๒๓/๑/๒๕๖๑		การบุกรุกที่ดินของรัฐ ขอให้ตรวจสอบการบุกรุกพื้นที่ป่าสงวนแห่งชาติบริเวณอำเภอคำชะอี จังหวัดสุพรรณบุรี	✓		e-petition	สจป.ที่ ๑๐ (ราชบุรี)	
๓๗	๖๑๐๑๑๓๔	๓๐/๑/๒๕๖๑		ขอให้ตรวจสอบการจับกุมผู้กระทำความผิด และปิดประกาศโดยหน่วยป้องกันรักษาป่าที่ นศ.๗ (ฉวาง) สำนักจัดการทรัพยากรป่าไม้ที่ ๑๒,ห้ามนุคคลหนึ่งบุคคลใด เข้ามาดำเนินการ กิจกรรมใดๆ โดยเด็ดขาด ตามปจว.ข้อ ๑ เวลา ๒๒.๑๐ น. ลงวันที่ ๑๙ มกราคม ๒๕๖๑ คดีอาญาที่ ๑๕/๒๕๖๑ ยึดทรัพย์ที่ ๗/๒๕๖๑	✓		ปม./เว็บไซต์	สจป.ที่ ๑๒ (นครศรีธรรมราช)	
๓๘	๖๑๐๑๔๔๓/๒๗๘	๓๐/๑/๒๕๖๑		นายศรีวิเชียร ชาวพิทักษ์วงศ์ ราษฎรจังหวัดประจวบคีรีขันธ์ขอให้พิจารณาตรวจสอบหนังสือกรมป่าไม้ เรื่อง นายวรพจน์ ลิมาคม ขออนุญาตเข้าทำประโยชน์ในพื้นที่ป่า ตามมาตรา ๔ (๑) แห่งพระราชบัญญัติป่าไม้ พ.ศ.๒๔๘๔ เพื่อจัดทำโครงการพัฒนา ปรับปรุง พื้นฟู สภาพป่าเสื่อมโทรมและวนเกษตรผสมผสานให้เป็นสถานที่พักผ่อนหย่อนใจและอนุรักษ์ทรัพยากรป่าไม้ ท้องที่จังหวัดประจวบคีรีขันธ์ ว่าออกโดยส่วนราชการอย่างไรถูกต้องหรือไม่	✓		e-petition	สำนักงานอนุญาต	

รายงานผลการดำเนินการเรื่องร้องเรียน ประจำปีงบประมาณ พ.ศ. ๒๕๖๑ (ข้อมูลอัปเดตถึงวันที่ ๓๑ ตุลาคม ๒๕๖๑)

เอกสารแนบ ๒

ที่	เลขหนังสือส่ง/ รหัสอ้างอิง (ID)	วัน/เดือน/ปี ที่รับเรื่อง	วัน/เดือน/ปี ที่ปิดเรื่อง	เรื่อง	อยู่ระหว่าง ดำเนินการ	ดำเนินการ แล้วเสร็จ	หน่วยงาน เจ้าของเรื่อง/ช่อง ทางการรับเรื่อง ร้องเรียน	หน่วยงาน ที่เกี่ยวข้อง	หมายเหตุ
๓๙	๖๑๐๑๑๕๕	๑/๒/๒๕๖๑		ลักลอบตัดไม้ในแปลงปลูกป่าของกรมป่าไม้ หมู่ที่ ๘ ตำบลรางบัว อำเภอจอมบึง จังหวัดราชบุรี	√		ปม./โทรศัพท	สจป.ที่ ๑๐ (ราชบุรี)	
๔๐	๖๑๐๑๑๙๒	๑๔/๒/๒๕๖๑		ขอให้ตรวจสอบการนำไม้มาทำเฟอร์นิเจอร์ ซอยจรัญ ๒๙ บ้านเลขที่ ๑๘๙-๒๓๑-๒๓๒	√		ปม./โทรศัพท	สำนักป้องกันฯ	
๔๑	๖๑๐๒๐๙๑	๑๙/๒/๒๕๖๑		ขอให้ตรวจสอบร้านขายเฟอร์นิเจอร์ ไม้แปรรูป ไม้ท่อนซุง	√		ปม./โทรศัพท	สำนักป้องกันฯ	
๔๒	๖๑๐๒๑๐๑	๑๙/๒/๒๕๖๑		ลักลอบตัดไม้พื้นที่ หมู่ที่ ๑๐ บ้านท่าลาด ตำบลก้อเฮ้ อำเภอเชื่องใน จังหวัดอุบลราชธานี	√		ปม./โทรศัพท	สจป.ที่ ๗ สาขา อุบลราชธานี	
๔๓	นริ๐๒๖๑๐๐๐๘๒๗/๓/	๑๙/๒/๒๕๖๑		ขอแจ้งเบาะแสการลักลอบตัดไม้ บริเวณ หน่วยป้องกันรักษาป่าเชียงใหม่ ที่ ๒๖ ซึ่งเป็นป่าไม้อนุรักษ์ในพื้นที่ป่าไม้อยู่ในเขตบ้านโหล่งปง และบ้านไร่สามสบ ตำบลกองแขก อำเภอแม่แจ่ม จังหวัดเชียงใหม่	√		e-petition	สจป.ที่ ๑ (เชียงใหม่)	
๔๔	๖๑๐๒๔๔๕๙/๓๘	๒๒/๒/๒๕๖๑		นายสหสัท มีวาสนา กับพวก ได้มีหนังสือกราบเรียนนายกรัฐมนตรื เพื่อขอความช่วยเหลือให้ได้รับการอนุญาตเข้าทำประโยชน์ในเขตพื้นที่ป่าสงวนแห่งชาติป่าปากทะเล อำเภอบ้านแหลม จังหวัดเพชรบุรี	√		e-petition	สำนักการอนุญาต	
๔๕	นริ๐๑๖๑๐๐๐๑๖๙๘	๒๘/๒/๒๕๖๑		มีผู้บุกรุกป่าสงวนและที่สาธารณประโยชน์ ในพื้นที่ตำบลโมนสมบูรณร์ อำเภอ เลิงสาจ จังหวัดนครราชสีมา	√		e-petition	สจป.ที่ ๘ (นครราชสีมา)	
๔๖	นริ๐๑๖๑๐๐๐๑๗/๓/๔	๕/๓/๒๕๖๑		เสนอโครงการปลูกป่าประชารัฐ โดยให้สมาชิกผู้เข้าร่วมโครงการได้เข้าพื้นที่ป่าเสื่อมโทรมเป็นที่ทำกินและปลูกไม้ยืนต้นเพื่อแก้ไขปัญหาความยากจน และเพิ่มพื้นที่ป่า	√		e-petition	สำนักส่งเสริมการปลูก ป่า.สำนักการอนุญาต	
๔๗	๖๑๐๒๒๔๕	๙/๓/๒๕๖๑		ขอให้เจ้าหน้าที่สวนศรีนครเขื่อนขันธ์ตรวจตราดูแลพื้นที่ภายในสวนศรีนครเขื่อนขันธ์	√		ปม./โทรศัพท	สำนักโครงการ พระราชดำริและกิจการ	
๔๘	นริ๐๑๖๑๐๐๐๑๙/๓	๓/๓/๒๕๖๑		ขอความเป็นธรรมให้กับนายรัตน์ จันทา (พี่ชาย) กรณีถูกดำเนินคดีในข้อกล่าวหาว่า บุกรุก กั้นสร้าง แผ้วถาง ยึดถือครอบครอง หรือทำด้วยประการใดๆ อันเป็นการทำลายป่า อันเป็นการเสื่อมเสียแก่สภาพป่าสงวนแห่งชาติโดยมิได้รับอนุญาต ในพื้นที่ป่าสงวนแห่งชาติดงห้วยกองและดงบังอี่ ตำบลสร้างนกทา อำเภอเมืองอำนาจเจริญ	√		e-petition	สำนักป้องกันฯ	
๔๙	นริ๐๒๖๑๐๐๑๑๕๖๒	๘/๓/๒๕๖๑		ขอเสนอความคิดเห็นเกี่ยวกับการณรงค์ปลูกพืชผลกลางป่าในพื้นที่ที่มีสัตว์ป่าอาศัยอยู่	√		e-petition	สำนักส่งเสริมการปลูกป่า	
๕๐	นริ๐๒๖๑๐๐๑๒๒๓๐	๙/๓/๒๕๖๑		ขอเสนอความคิดเห็นให้มีการส่งเสริมการปลูกต้นสักและไม้ยืนต้นต่างๆ เพื่อนำมาทำเฟอร์นิเจอร์	√		e-petition	สำนักส่งเสริมการปลูกป่า	
๕๑	๖๑๐๓๕๒๖๖๙๐	๑๓/๓/๒๕๖๑		มีผู้บุกรุกป่าไม้เสื่อมโทรม บ้านหนองปลาตูก หมู่๕ ตำบลศรีมงคล อำเภอไทรโยค จังหวัดกาญจนบุรี ยึดครองมาเป็นของตนเอง จำนวนหลายร้อยไร่ โดยให้ชาวบ้านในบริเวณนั้น เข้าทำกิน แบ่งขาย	√		e-petition	สำนักป้องกันฯ	
๕๒	๖๑๐๓๔๔๔๔๙๑	๓๐/๓/๒๕๖๑		ขอความเป็นธรรมเกี่ยวกับที่ดินทำกิน เนื่องจากที่ดินมรดกตกทอดของผู้ร้องถูกเจ้าหน้าที่ป่าไม้ หน่วยป้องกันและรักษาป่า รบ.๓ ตำบลยางหัก อำเภอปากท่อ จังหวัดราชบุรี ทำการรังวัดและอ้างว่าที่ดินดังกล่าวเป็นพื้นที่ป่าสงวนแห่งชาติหึ่งที่ที่ดินทำกินของผู้ร้องดังกล่าวมีหลักฐานการทำประโยชน์มาก่อนที่กรมป่าไม้จะประกาศเขตป่าสงวนแห่งชาติฝั่งซ้ายแม่น้ำภาชี เมื่อปี พ.ศ. ๒๕๒๗	√		e-petition	สำนักป้องกันฯ, สำนัก จัดการที่ดินป่าไม้, สจป.ที่ ๑๐ (ราชบุรี)	

รายงานผลการดำเนินการเรื่องร้องเรียน ประจำปีงบประมาณ พ.ศ. ๒๕๖๑ (ข้อมูลอัปเดตถึงวันที่ ๓๑ ตุลาคม ๒๕๖๑)

เอกสารแนบ ๒

ที่	เลขหนังสือส่ง/ รหัสอ้างอิง (ID)	วัน/เดือน/ปี ที่รับเรื่อง	วัน/เดือน/ปี ที่ปิดเรื่อง	เรื่อง	อยู่ระหว่าง ดำเนินการ	ดำเนินการ แล้วเสร็จ	หน่วยงาน เจ้าของเรื่อง/ช่อง ทางการรับเรื่อง ร้องเรียน	หน่วยงาน ที่เกี่ยวข้อง	หมายเหตุ
๕๓	๖๑๐๒๕๖๒	๒/๔/๒๕๖๑		บุกรุก ครอบครองพื้นที่ป่าสงวนแห่งชาติ หมู่ที่ ๒ หมู่ที่ ๗ ตำบลเกาะนางคำ อำเภอปากพะยูน จังหวัดพัทลุง	√		ปม./โทรศัพท์	สจป.ที่ ๑๒ (นครศรีธรรมราช)	
๕๔	๖๑๐๔๓๐๓๖๑	๒/๔/๒๕๖๑		นายประจิม แพทย์นคราห์ ขอให้ตรวจสอบพื้นที่สวนป่าห้วยแร่ พื้นที่หมู่ที่ ๖ และหมู่ที่ ๑๐ ตำบลห้วยแร่ อำเภอเมือง ตราด จังหวัดตราด ซึ่งกรมป่าไม้ได้อนุญาตให้สัมปทาน ทรัพย์ ตราดทำไม้ จำกัด เพื่อปลูกป่าและเก็บของป่า (ยางพารา) ปัจจุบันสิ้นสุดการอนุญาตสัมปทานแล้ว แต่ได้ส่งมอบพื้นที่สัมปทานคืนให้กรมป่าไม้เพียงบางส่วน ส่วนที่เหลือพบว่ามีกลุ่ม บุคคลเข้าไปบุกรุกและครอบครองพื้นที่โดยมิชอบ โดยหน่วยงานในพื้นที่ไม่สามารถตรวจสอบแนวเขตได้อย่างชัดเจน เนื่องจากมีปัญหาการทับซ้อนกับเขตปฏิรูปที่ดินและที่สาธารณะ	√		e-petition	สำนักการอนุญาต	สจป.ที่ ๙ (ชลบุรี)เปิด แล้ว๔/๙/๖๑
๕๕	๖๑๐๒๕๔๓	๕/๔/๒๕๖๑		การเรียกรับสินบนของเจ้าหน้าที่ป่าไม้	√		ปม./ระบบมือถือ	สจป.ที่ ๓ (ลำปาง)	
๕๖	นริ๐๒๖๑๐๐๑๗๒๗๖	๙/๔/๒๕๖๑		ขอให้ตรวจสอบการลักลอบตัดไม้ทำลายป่า ในพื้นที่หมู่ที่ ๑๐ ตำบลขุนทอง อำเภอบัวใหญ่ จังหวัดนครราชสีมา	√		e-petition	สำนักป้องกัน	สจป.ที่ ๘ (นครราชสีมา)เปิด แล้ว๓๐/๕/๖๑
๕๗	๖๑๐๔๔๐๕๐๙	๑๐/๔/๒๕๖๑		ขอความอนุเคราะห์เกี่ยวกับการทำประโยชน์ในที่ดินทำกิน หมู่ที่ ๖ ต.ห้วยเขย่ง อ.ทองผาภูมิ จ.กาญจนบุรี	√		e-petition	สำนักป้องกัน	สจป.ที่ ๑๐ (ราชบุรี)เปิดแล้ว ๒๐/๔/๒๕๖๑
๕๘	๖๑๐๔๑๔๕๔๗	๑๑/๔/๒๕๖๑		กรณีนางอารมย์ คำจริง ขอให้พิจารณาแก้ไขปัญหา กรณีราษฎรในพื้นที่จังหวัดพิษณุโลก จังหวัดพิจิตร จังหวัดเพชรบูรณ์ จังหวัดนครราชสีมา จังหวัดลพบุรี และจังหวัดสระบุรี ที่ได้รับผลกระทบจากการประกาศเขตป่าสงวนแห่งชาติ และการ กำหนดเขตที่ดินให้เป็นเขตปฏิรูปที่ดินทับที่ทำกินของราษฎร	√		e-petition	สำนักจัดการที่ดินป่าไม้	
๕๙	๖๑๐๔๑๔๖๔๕๖	๑๘/๔/๒๕๖๑		ขอให้ตรวจสอบที่ดินทำกินและที่อยู่อาศัยว่าอยู่ในหรือนอกเขตป่าสงวนแห่งชาติที่ดินทำกินและที่อยู่อาศัยบริเวณตำบลบุญ นาคพัฒนา อำเภอเมืองลำปาง จังหวัดลำปาง	√		e-petition	สำนักจัดการที่ดินป่าไม้	สจป.ที่ ๓ (ลำปาง) เปิดแล้ว๑๗/๑๗/๖๑
๖๐	๖๑๐๔๑๔๑๒๒๘	๒๑/๔/๒๕๖๑		เรื่องร้องเรียน Ticket ID นริ๐๑๖๑๐๐๐๗๗๒ ที่ สป.ทส.ได้รับเรื่องจาก สปน. ผ่านทางระบบ e-petition ของ ทส. โดย กองตรวจราชการ สป.ทส. ซึ่งเป็นหน่วยงานประสานดำเนินการเรื่องร้องเรียนของ ทส. พิจารณาเห็นว่า เกี่ยวข้องกับ ปม. จึงได้ส่งเรื่องดังกล่าวให้กับ ปม. พิจารณาดำเนินการทางระบบ e-Petition ดังกล่าวข้างต้น ซึ่ง สป.ทส. ได้ตรวจสอบเรื่อง ร้องเรียนดังกล่าวทางระบบ e-Petition แล้ว พบว่า ปม.ได้ปิดเรื่องร้องเรียนดังกล่าวแล้ว โดยให้เหตุผลว่า สำนักป้องกัน รักษาป่าและควบคุมไฟป่า ได้พิจารณาแล้ว เนื่องจากไม่มีรายละเอียดเพียงพอ ประกอบกับไม่มีข้อมูลที่ชัดเจนของผู้ร้อง	√		e-petition	สำนักป้องกัน	
๖๑	นริ๐๒๖๑๐๐๒๐๕๑๐	๑๙/๔/๒๕๖๑		ขอความช่วยเหลือเรื่องพิจารณาการยื่นขออนุญาตส่งออกไม้ประดู่ท่อนของบริษัท แอลทีพี พรอสฟิรตี จำกัด	√		e-petition	สำนักรับรองการป่าไม้	
๖๒	๖๑๐๔๓๕๑๔๗๔	๑๑/๔/๒๕๖๑		ผู้ร้องได้ว่าได้พบเห็นการบุกรุกทำลายป่า ในเขตพื้นที่อำเภอบ่อทอง (ผู้ร้องไม่แน่ใจ) จ.ชลบุรี อยู่ในซอยวัดอ่างไทร เลย ตลาดกั้งไช้ ก่อนถึง บ้านคุณดา ระหว่างเขตเขาไม้หอมและธรรมรัตน์ใน	√		e-petition	สจป.ที่ ๙ (ชลบุรี)	
๖๓	นริ๐๒๖๑๐๐๐๓๖๖๕	๓๐/๔/๒๕๖๑		ขอให้ตรวจสอบการลักลอบตัดไม้ของแรงงานต่างด้าวสัญชาติพม่าภายในพื้นที่บนเขาของกรมป่าไม้เพื่อนำไปสร้างวัด บริเวณวัดปากน้ำชุมพร ตำบลปากน้ำ อำเภอเมือง จังหวัดชุมพร	√		e-petition	สจป.ที่ ๑๑ (สุราษฎร์ธานี)	

รายงานผลการดำเนินการเรื่องร้องเรียน ประจำปีงบประมาณ พ.ศ. ๒๕๖๑ (ข้อมูลอัปเดตถึงวันที่ ๓๑ ตุลาคม ๒๕๖๑)

เอกสารแนบ ๒

ที่	เลขหนังสือส่ง/ รหัสอ้างอิง (ID)	วัน/เดือน/ปี ที่รับเรื่อง	วัน/เดือน/ปี ที่ปิดเรื่อง	เรื่อง	อยู่ระหว่าง ดำเนินการ	ดำเนินการ แล้วเสร็จ	หน่วยงาน เจ้าของเรื่อง/ช่อง ทางการรับเรื่อง ร้องเรียน	หน่วยงาน ที่เกี่ยวข้อง	หมายเหตุ
๖๔	๖๑๐๕๓๕๐๖๙๗	๑๖/๕/๒๕๖๑		มีนายทุนเข้าไปบุกรุกพื้นที่ป่าที่เขา ได้เข้าไปนำรถแมคโคเข้าไปขุดภูเขา และตัดต้นไม้ เพื่อนำไปถมในพื้นที่ของตัวเอง โฉนดเลขที่ ๑๔๑๕๔๒ จะอยู่ด้านหน้า แต่พื้นที่ที่ถูกทำลายจะอยู่ด้านหลัง ของโฉนดเลขที่๑๔๑๕๔๒ จึงอยากให้หน่วยงานที่รับผิดชอบเข้ามาตรวจสอบและดำเนินการแก้ไขด่วน อ.ศรีราชา ต.บางพระ จ.ชลบุรี	√		e-petition	สจป.ที่ ๙ (ชลบุรี)	
๖๕	๖๑๐๕๑๔๐๖๔๘	๑๘/๕/๒๕๖๑		นายธนกร อ้อยแก่ ราษฎรจังหวัดเพชรบูรณ์ ขอให้พิจารณาตรวจสอบการรังวัดแนวเขตที่ดินของสำนักงานการปฏิรูปที่ดินจังหวัดเพชรบูรณ์ พื้นที่หมู่ที่ ๑๐ ตำบลพทุธบาท อำเภอชนแดน จังหวัดเพชรบูรณ์	√		e-petition	สำนักจัดการที่ดินป่าไม้	
๖๖	๖๑๐๕๑๗๑๖๒๔	๒๑/๕/๒๕๖๑		นายสมพล อนุรักษ์วงภูมิ นายกองค้การบริหารส่วนตำบลบ้านทับ อำเภอแม่แจ่ม จังหวัดเชียงใหม่ กับพวก เสนอแนวทางการแก้ไขปัญหาและพัฒนาคุณภาพชีวิตให้ราษฎรที่เข้าทำประโยชน์ หรืออยู่อาศัยในเขตพื้นที่ป่าสงวนแห่งชาติ (ป่าแม่แจ่ม) อำเภอแม่แจ่ม จังหวัดเชียงใหม่	√		e-petition	สำนักการอนุญาต.สำนักจัดการที่ดินป่าไม้	
๖๗	นริ๐๒๖๑๐๐๒๖๔๑๗	๒๑/๕/๒๕๖๑		ขอให้ตรวจสอบการลักลอบขี้ป่ไม่ป่าที่ผิดกฎหมาย บริเวณ บ้านเลขที่ ๑๕๓ หมู่ที่ ๓ หมู่บ้านแม่สุริน ตำบลขุนยวม อำเภอขุนยวม จังหวัดแม่ฮ่องสอน	√		e-petition	สจป.ที่ ๑ สาขาแม่ฮ่องสอน	
๖๘	นริ๐๒๖๑๐๐๒๗๔๙๑	๒๘/๕/๒๕๖๑		ขอให้ตรวจสอบการนำพื้นที่ป่าสงวนไปดำเนินการขอกองโฉนดที่ดิน บริเวณ ป่าสงวน (ไม่ทราบชื่อ) หมู่ที่ ๕ บ้านหนองจอกและหัวตะพาน และหมู่ที่ ๑๒ บ้านทุ่งพนมวัง ตำบลมิตรภาพ อำเภอสี่คิ้ว จังหวัดนครราชสีมา	√		e-petition	สจป.ที่ ๘ (นครราชสีมา)	
๖๙	๖๑๐๖๔๔๒๓๘๘	๔/๖/๒๕๖๑		ขอความอนุเคราะห์เส้นทาง เข้า-ออก จากสวนศรีนครเขื่อนขันธ์ (สวนบางกระเจ้า) ไปพักที่อาศัย เลขที่ ๕๖/๓ หมู่ที่ ๘ ตำบลบางกระสอบ อำเภอพระประแดง จังหวัดสมุทรปราการ	√		e-petition	สำนักโครงการพระราชดำริและกิจการพิเศษ	
๗๐	๖๑๐๒๗/๔๕	๕/๖/๒๕๖๑		เจ้าหน้าที่ป่าไม้ตัดไม้ในป่าสงวนแห่งชาติ ปาดงพลอง หมู่ที่ ๔ บ้านหนองแวง ตำบลดงพลอง อำเภอแคนดง จังหวัดบุรีรัมย์	√		ปม./โทรศัพท์	สจป.ที่ ๘ (นครราชสีมา)	
๗๑	๖๑๐๒๗๖๑	๘/๖/๒๕๖๑		ลักลอบตัดไม้ทำลายป่า หมู่ที่ ๒ ตำบลสองแพรก อำเภอเมือง จังหวัดพังงา	√		ปม./๑๓๖๒	สำนักป้องกันฯ	
๗๒	๖๑๐๖๒๔๒๕๑๘	๘/๖/๒๕๖๑		นายอิทธิกร อมรชินธนา ขอให้ยกเลิกหนังสืออนุญาตเข้าทำประโยชน์ในพื้นที่ป่าสงวนแห่งชาติ อำเภอกาบเชิง จังหวัดสุรินทร์ ซึ่ง สป.ทส.ได้พิจารณาเอกสารที่เกี่ยวข้องแล้ว พบว่า ผู้ร้องเรียนได้เคยมีหนังสือคัดกรหินลัม ที่ ๐๔/๒๕๖๐ ลงวันที่ ๘ ธันวาคม ๒๕๖๐ ขอให้ ปม.ตรวจสอบตลาดสมบัติ (ช่องจอม) ของบริษัทจอมมคชา จำกัด (ชื่อเดิมคือ บริษัท บ้านด่านพัฒนา จำกัด) ซึ่งมีนายสมบัติ ศรีสุรินทร์ และนางไกลดา ศรีสุรินทร์ เป็นผู้รับอนุญาตให้เข้าทำประโยชน์หรืออยู่อาศัยภายในเขตพื้นที่ป่าสงวนแห่งชาติ และเป็นผู้ดำเนินการ ซึ่งผู้ร้องเห็นว่า การดำเนินการดังกล่าวไม่ชอบด้วยกฎหมาย ผิดวัตถุประสงค์และเงื่อนไขแนบทำหนังสือหลายประการ	√		e-petition	สำนักการอนุญาต	
๗๓	๖๑๐๒๗/๘๒	๑๓/๖/๒๕๖๑		การเรียกสินบนของเจ้าหน้าที่พนักงานในการทำเอกสารป่าไม้ ในพื้นที่จังหวัดอุดรดิตต์	√		ปม./ระบบมือถือ	สจป.ที่ ๓ (ลำปาง)	
๗๔	๖๑๐๖๒๔๑๙๑๘	๑๔/๖/๒๕๖๑		ขอให้พิจารณาช่วยเหลือราษฎร ๗ ราย กรณีถูกดำเนินคดีบุกรุกป่าสงวนแห่งชาติ (สวนป่าโคกโจด) ในพื้นที่บ้านโนนเกตุ หมู่ที่ ๑๒ ตำบลร่อนทอง อำเภอสตึก จังหวัดบุรีรัมย์	√		e-petition	สำนักป้องกันฯ	
๗๕	๖๑๐๒๘๓๔	๑๘/๖/๒๕๖๑		หัวหน้าสายตรวจปราบปรามการกระทำผิดกฎหมายป่าไม้ประจำ.ยะลา ทูจริตต่อหน้าที่ ปลอຍປລະລະເລຍให้มีการบุกรุกป่าในท้องที่จ.ยะลาเป็นจำนวนหลายพันไร่ระหว่างปี ๒๕๕๗-๒๕๖๑	√		ปม./ระบบมือถือ	สจป.ที่ ๑๓ สาขา นราธิวาส	

รายงานผลการดำเนินการเรื่องร้องเรียน ประจำปีงบประมาณ พ.ศ. ๒๕๖๑ (ข้อมูลอัปเดตถึงวันที่ ๓๑ ตุลาคม ๒๕๖๑)

เอกสารแนบ ๒

ที่	เลขหนังสือส่ง/ รหัสอ้างอิง (ID)	วัน/เดือน/ปี ที่รับเรื่อง	วัน/เดือน/ปี ที่ปิดเรื่อง	เรื่อง	อยู่ระหว่าง ดำเนินการ	ดำเนินการ แล้วเสร็จ	หน่วยงาน เจ้าของเรื่อง/ช่อง ทางการรับเรื่อง ร้องเรียน	หน่วยงาน ที่เกี่ยวข้อง	หมายเหตุ
๓๖	๖๑๐๒๔๔๒	๑๘/๖/๒๕๖๑		บุกรุกป่าปลูกต้นยางพาราหลังปี ๕๒ ครอบคลุมมากกว่า ๑๐๐ ไร่โดยคนที่ไม่ใช่สัญชาติไทย แอบอ้างชื่อผู้อื่นซื้อขายที่ดิน สปก. มีเจ้าหน้าที่รับสินบนช่วยไม่ให้ถูกตรวจสอบ	✓		ปม./ระบบมือถือ	สำนักป้องกันฯ	
๓๗	๖๑๐๒๔๙๒	๑๘/๖/๒๕๖๑		ลักลอบบุกรุกป่า ชูตักดินในพื้นที่เขตป่าสงวนแห่งชาติ บ้านหนองแคน ตำบลโกสุมพิ อำเภอกอสน์พินนคร จังหวัดกำแพง	✓		ปม./๑๓๖๒	สจป.ที่ ๔ (ตาก)	
๓๘	นริ๐๒๖๑๐๐๓๑๓๐๒	๑๓/๖/๒๕๖๑		ขอความช่วยเหลือเร่งจ่ายเงินฉาบปกิวงศา	✓		e-petition	สำนักบริหารกลาง	
๓๙	นริ๐๖๑๐๐๐๕๑๘๑	๑๕/๖/๒๕๖๑		ขอให้พิจารณาตรวจสอบการปฏิบัติหน้าที่ของเจ้าหน้าที่ป่าไม้ในพื้นที่จังหวัดหนองบัวลำภู โดยผู้ร้องแจ้งว่า เจ้าหน้าที่ป่าไม้ ได้ปล่อยปละละเลยให้ประชาชนในพื้นที่ตำบลบ้านโคก อำเภอสุวรรณคูหา จังหวัดหนองบัวลำภู เข้าแผ้วถางป่าไม้บริเวณ ป่าแก่งลายนากลาง ซึ่งเป็นพื้นที่ป่าสงวนแห่งชาติ	✓		e-petition	สจป.ที่ ๖ (อุดรธานี)	
๔๐	๖๑๐๖๕๕๖๔๖๒	๑๙/๖/๒๕๖๑		ขอให้ดำเนินการตรวจสอบกลุ่มผู้มีอิทธิพลในพื้นที่อำเภอเขาพนม และอำเภออ่าวลึก จังหวัดกระบี่ เนื่องจากกลุ่มออมทรัพย์ฯ อ้างว่าพื้นที่ดังกล่าวเป็นพื้นที่ป่าสงวนแห่งชาติซึ่งหมดสัญญาสัมปทานแล้ว แต่กลุ่มผู้มีอิทธิพลเข้าไปบุกรุกพื้นที่ และแบ่งขาย	✓		e-petition	สำนักป้องกันฯ.สจป.ที่ ๑๒ สาขากระบี่	
๔๑	๖๑๐๒๙๐๒	๒๑/๖/๒๕๖๑		มีนายทุนบุกรุกเข้าใช้ประโยชน์พื้นที่ป่าชุมชน บ้านกุดตอเรือ หมู่ที่ ๑๔ ตำบลทรายขาว อำเภอวังตะพุง จังหวัดเลย	✓		ปม./๑๓๖๒	สจป.ที่ ๖ (อุดรธานี)	
๔๒	๖๑๐๒๙๑๕	๒๙/๖/๒๕๖๑		ลักลอบตัดไม้ พะยูง ประดู่ หมู่บ้านวรารมย์ บางบอน ๔ ซอย ๓๗	✓		ปม./โทรศัพท	สำนักป้องกันฯ	
๔๓	๖๑๐๒๙๓๑	๒๙/๖/๒๕๖๑		มีการขนย้ายไม้ออกจากคลองลำขนุน หมู่ที่ ๘ ตำบลนาชุมเห็ด อำเภอย่านตาขาว จังหวัดตรัง	✓		ปม./๑๓๖๒	สจป.ที่ ๑๒ (นครศรีธรรมราช)	
๔๔	๖๑๐๓๒๔๕๑๑๕	๓/๗/๒๕๖๑		ขอให้หน่วยงานที่เกี่ยวข้องตรวจสอบพื้นที่และสั่งการยุติดำเนินการใดๆ เกี่ยวกับการทำเหมืองแร่ ของนายธีรสิทธิ์ ตรีวัฒน์สุวรรณ ที่ได้รับอนุญาตให้เข้าทำประโยชน์หรืออยู่อาศัยในเขตป่าสงวนแห่งชาติป่าแก่งลายนและปานากลาง ท้องที่ตำบลดงมะไฟ อำเภอสุวรรณคูหา จังหวัดหนองบัวลำภู	✓		e-petition	สำนักการอนุญาต	สำนักจัดการที่ดินป่าไม้ปิดแล้ว ๕/๙๖๑
๔๕	๖๑๐๓๒๓๘๕๕๕	๒/๗/๒๕๖๑		มีนายทุนได้เข้าไปบุกรุกพื้นที่ป่าสงวน หมู่บ้านท่าสวรรค์ หมู่ที่ ๑ ตำบลท่าสวรรค์ อำเภอนาดัว จังหวัดเลย	✓		e-petition	สจป.ที่ ๖ (อุดรธานี)	
๔๖	๖๑๐๓๓๕๖๑๑๘	๕/๗/๒๕๖๑		ขอให้พิจารณาตรวจสอบการบุกรุกพื้นที่ป่าสงวนแห่งชาติและพื้นที่สงวนหวงห้ามตามพระราชกฤษฎีกากำหนดเขตหวงห้ามที่ดิน ในท้องที่ตำบลห้วยโป่งและตำบลสำนักกระท้อน อำเภอเมืองระยอง จังหวัดระยอง พ.ศ. ๒๕๔๒ ในท้องที่ตำบลมาตาพุด อำเภอเมืองระยอง จังหวัดระยอง	✓		e-petition	สำนักป้องกันฯ, สจป.ที่ ๙ (ชลบุรี)	
๔๗	๖๑๐๓๔๕๕๓๙๓	๑๐/๗/๒๕๖๑		มีชาวบ้านได้เข้าไปบุกรุกพื้นที่ป่าสงวนเข้าไปถางป่าเพื่อทำการเกษตร และได้ปลูกบ้านขึ้นอีก ๒ หลัง ผู้บุกรุกบอกว่ามีเอกสารสิทธิ์ครอบครอง ตำบลก่าเนินพุด อำเภอบางสะพาน จังหวัดประจวบคีรีขันธ์	✓		e-petition	สำนักป้องกันฯ	สจป.ที่ ๑๐ สาขาเพชรบุรี ปิดแล้ว ๖/๑๖๑

รายงานผลการดำเนินการเรื่องร้องเรียน ประจำปีงบประมาณ พ.ศ. ๒๕๖๑ (ข้อมูลอัปเดตถึงวันที่ ๓๑ ตุลาคม ๒๕๖๑)

เอกสารแนบ ๒

ที่	เลขหนังสือส่ง/ รหัสอ้างอิง (ID)	วัน/เดือน/ปี ที่รับเรื่อง	วัน/เดือน/ปี ที่ปิดเรื่อง	เรื่อง	อยู่ระหว่าง ดำเนินการ	ดำเนินการ แล้วเสร็จ	หน่วยงาน เจ้าของเรื่อง/ช่อง ทางการรับเรื่อง ร้องเรียน	หน่วยงาน ที่เกี่ยวข้อง	หมายเหตุ
๘๘	๖๑๐๗/๑๕๔๔๐๘	๑๗/๗/๒๕๖๑		ขอให้ ทส. ตรวจสอบข้อเท็จจริงว่ามีเจ้าหน้าที่วนอุทยานฯ ญาติเจ้าหน้าที่ และประชาชน ได้ทำการบุกรุกพื้นที่วนอุทยาน ชาพันปี ตำบลวไร่ อำเภอมะสรวย จังหวัดเชียงราย เพื่อปลูกต้นกาแฟ เซอร์รี่ และพืชอื่นๆ รวมจำนวนเกือบ ๑ พันไร่ ต่อมา อส. ได้มีหนังสือลับ ที่ ทส ๐๙๑๐.๑๐๒/๑๔๗๖๐ ลงวันที่ ๒๗ มิถุนายน ๒๕๖๑ เรียน ปกท.ทส. แจ้งผลการดำเนินการ ว่า ได้มอบหมายให้สำนักบริหารพื้นที่อนุรักษ์ที่ ๑๕ (สบอ.๑๕ เชียงราย) ตรวจสอบข้อเท็จจริงกรณีดังกล่าวแล้ว พบว่า พื้นที่บริเวณดังกล่าวเป็นพื้นที่ป่าสงวนแห่งชาติป่าแม่ลาวฝั่งซ้าย อยู่นอกเขตพื้นที่รับผิดชอบของวนอุทยานชาพันปี และ เป็นพื้นที่นอกเขตรับผิดชอบของ อส. ซึ่ง สบ.ทส.พิจารณาแล้วเห็นว่า เมื่อ อส.ได้ตรวจสอบแล้วพบว่า พื้นที่บริเวณดังกล่าว เป็นพื้นที่ป่าสงวนแห่งชาติป่าแม่ลาวฝั่งซ้าย ซึ่งอยู่ในพื้นที่รับผิดชอบของ ปม.ดำเนินการตรวจสอบ	√		e-petition	สำนักป้องกันฯสจป.ที่ ๒ (เชียงราย)	
๘๙	นร๐๑๖๑๐๐๐๖๑๒๑	๑๒/๗/๒๕๖๑		ขอความเป็นธรรมเกี่ยวกับข้อพิพาทเรื่องสิทธิที่ดินทำกินในเขตพื้นที่ป่าสงวนแห่งชาติ โดยผู้ร้องอ้างว่าผู้ร้องได้ทำประโยชน์ ในที่ดินดังกล่าวสืบทอดมาจากนายจันทร์ ก้นทะน้อย (ตาผู้ร้อง) ต่อมาเมื่อปี พ.ศ.๒๕๔๘ ได้มีนายกิตติพงศ์ ต้นตรานา นุวัฒน์ ได้อ้างตัวว่าเป็นเจ้าของที่ดินผืนดังกล่าว แต่ไม่ได้เข้าทำประโยชน์ในที่ดินทำกินนั้น จนกระทั่งปี พ.ศ.๒๕๕๓ ได้มี เจ้าหน้าที่กรมป่าไม้เข้าทำการสำรวจผู้ครอบครองเข้าทำประโยชน์ในที่ดินเขตป่าสงวนแห่งชาติ โดยผู้ร้องเป็นผู้นำสำรวจ และชี้แนวเขตในที่ดินที่ผู้ร้องเข้าทำประโยชน์ แต่ภายหลังผู้ร้องได้ขอเข้าไปตรวจสอบรายชื่อผู้ถือครองที่ดินกลับพบว่า รายชื่อของนายกิตติพงศ์ ฯ เป็นผู้ถือสิทธิครอบครองแทนผู้ร้อง	√		e-petition	สำนักจัดการที่ดินป่าไม้, สจป.ที่ ๑ (เชียงใหม่)	
๙๐	๖๑๐๗/๒๒๖๗/๘๖	๑๙/๗/๒๕๖๑		ขอเรื่องเรียน การกระทำของเจ้าหน้าที่รัฐ คือ นายอำเภอ ทหาร ตำรวจ ผู้ใหญ่บ้าน และเจ้าหน้าที่ป่าไม้ในพื้นที่ โดยทำการ ตัดไม้ยางจำนวน ๖ ต้น ในที่ดินที่มีโฉนด ดัดตั้งแต่เดือน มีนาคม ๖๑ โดยเจ้าของพื้นที่คือนางสมพิศ พรหมบุตร ที่ให้ เจ้าหน้าที่รัฐตัดได้ โดยเจ้าหน้าที่นำไม้ยางที่ตัดทั้ง ๖ ต้น ไปให้วัดกัลยาณมิตร ทั้งนี้ผู้ร้องได้ร้องไปยัง ศูนย์ดำรงธรรม จังหวัดสุรินทร์ สำนักนายกรัฐมนตรื สำนักจัดการทรัพยากรป่าไม้ที่ ๘ นครราชสีมา โดยผู้ร้องเห็นว่าการตัดไม้ยางของเจ้า หนารัฐครั้งนี้ไม่ได้มีการขออนุญาตในการตัดไม้ยาง จึงอยากให้เจ้าหน้าที่ที่เกี่ยวข้องลงพื้นที่ตรวจสอบความถูกต้องโดยด่วน	√		e-petition	สจป.ที่ ๘ (นครราชสีมา)	
๙๑	๖๑๐๗/๑๔๔๓๔๔	๒๓/๗/๒๕๖๑		ผู้ร้องขอให้ตรวจสอบการออกเอกสาร น.ส.๓ จำนวน ๖ แปลง ออกทับซ้อนพื้นที่ป่าสงวนแห่งชาติหนองคล้า และป่าดง ฉัตร หมู่ที่ ๑ ต.คนที อ.เมือง จ.กำแพงเพชร	√		e-petition	สำนักจัดการที่ดินป่าไม้	สจป.ที่ ๔ (ตาก)ปิดแล้ว ๑๒/๑๐/๖๑
๙๒	๖๑๐๗/๒๔๖๕๖๘	๒๓/๗/๒๕๖๑		ราษฎรตำบลโป่ง อำเภอด่านซ้าย จังหวัดเลย ประสบปัญหาเกี่ยวกับที่ดินทำกินครอบครองทำประโยชน์ที่ดินโดยที่ไม่มี เอกสารสิทธิโฉนดที่ดิน ซึ่งราษฎรได้ครอบครองทำประโยชน์มาก่อนมีการเปลี่ยนแปลงการปกครองเมื่อ พ.ศ.๒๔๗๕ ต่อเนื่องมาจนถึงปัจจุบัน ซึ่งภายหลังได้มีพระราชบัญญัติป่าไม้ พ.ศ.๒๔๘๔ และพระราชบัญญัติป่าสงวนแห่งชาติ พ.ศ. ๒๕๐๗ ประกาศให้พื้นที่ตำบลโป่ง อำเภอด่านซ้าย จังหวัดเลยเป็นพื้นที่ในเขตป่า และทำให้เกิดปัญหาการประกาศเขตป่า ทับเขตที่ดินทำกินของราษฎรตำบลโป่ง	√		e-petition	สำนักจัดการที่ดินป่าไม้, สจป.ที่ ๖ (อุดรธานี)	

รายงานผลการดำเนินการเรื่องร้องเรียน ประจำปีงบประมาณ พ.ศ. ๒๕๖๑ (ข้อมูลอัปเดตถึงวันที่ ๓๑ ตุลาคม ๒๕๖๑)

เอกสารแนบ ๒

ที่	เลขหนังสือส่ง/ รหัสอ้างอิง (ID)	วัน/เดือน/ปี ที่รับเรื่อง	วัน/เดือน/ปี ที่ปิดเรื่อง	เรื่อง	อยู่ระหว่าง ดำเนินการ	ดำเนินการ แล้วเสร็จ	หน่วยงาน เจ้าของเรื่อง/ช่อง ทางการรับเรื่อง ร้องเรียน	หน่วยงาน ที่เกี่ยวข้อง	หมายเหตุ
๙๓	๖๑๐๗๔๔๐๖๘๒	๒๓/๗/๒๕๖๑		ขอให้พิจารณาตรวจสอบการเพิกถอนโฉนดที่ดิน เลขที่ ๑๔๑๑๐ และ นส. ๓ ก เลขที่ ๑๕๔ ตำบลบ้านแหลม อำเภอบ้านแหลม จังหวัดเพชรบุรี ตามหนังสือกรมป่าไม้ (ปม.) ที่ กษ ๐๗๐๘.๑/๙๖๙๘ ลงวันที่ ๒๔ เมษายน ๒๕๕๓ ว่า ปัจจุบันได้มีการเพิกถอนเอกสารสิทธิโดยมิชอบด้วยกฎหมายและระเบียบของทางราชการ สป.ทส.พิจารณาแล้วเห็นว่า ปม. ได้เคยมีหนังสือ ที่ กษ ๐๗๐๘.๑/๙๖๙๘ ลงวันที่ ๒๔ เมษายน ๒๕๕๓ แจ้งให้จังหวัดเพชรบุรี ทราบและพิจารณาใช้อำนาจตามมาตรา ๖๑ แห่งประมวลกฎหมายที่ดินเพิกถอน นส. ๓ ก และโฉนดที่ดินดังกล่าวด้วยแล้ว แต่ผู้ร้องต้องการให้ ปม. ช่วยตรวจสอบว่าพื้นที่ดังกล่าวได้ทำการเพิกถอนแล้วหรือไม่ อย่างไร	√		e-petition	สำนักจัดการที่ดินป่าไม้	
๙๔	๖๑๐๒๙๔๑	๒๕/๗/๒๕๖๑		ลักลอบขุดดินบนเขาย้อยติดกับสนามกอล์ฟสวีทสวีท บริเวณ หมู่ที่ ๒ ตำบลสระพัง อำเภอเขาย้อย จังหวัดเพชรบุรี	√		ปม./๑๓๖๒	สจป.ที่ ๑๐ สาขาเพชรบุรี	
๙๕	๖๑๐๘๑๕๖๙๔๐	๔/๘/๒๕๖๑		กรณี ราษฎรบ้านด้าแป้น ตำบลเวียงคำ อำเภอคลอง จังหวัดแพร่ ต้องการให้มีการสร้างอ่างเก็บน้ำห้วยแม่แลง แต่ไม่สามารถสร้างได้ เนื่องจากมีกลุ่มผู้มีอิทธิพลบุกรุกป่าสงวนเขตอุทยานแห่งชาติ ในพื้นที่หมู่ที่ ๑ และหมู่ที่ ๑๐ ต.เวียงคำ อ.คลอง จ.แพร่ ซึ่งได้หาผลประโยชน์โดยตัดไม้สัก ค้าขายไม้ซาง บุกรุกปลูกข้าวโพดและปลูกมันในเขตป่าสงวนลักลอบขนไม้เถื่อนโดยไม่เกรงกลัวกฎหมาย และได้บังคับข่มขู่ราษฎรไม่ให้อ่างเก็บน้ำห้วยแม่แลง เพราะกลัวจะเสียประโยชน์	√		e-petition	สำนักป้องกันฯ	สจป.ที่ ๓ สาขาแพร่เปิดแล้ว ๑๔/๘/๖๑
๙๖	นร๐๒๖๑๐๐๑๔๐๕๔	๒/๘/๒๕๖๑		ขอเสนอความคิดเห็นเกี่ยวกับการแก้ไขพระราชบัญญัติป่าไม้ เนื่องจากปัจจุบันมีกฎหมายไม่ให้มีไม้หวงห้ามไว้ในครอบครอง เช่น ไม้สัก ไม้พะยูน เป็นต้น แต่มีประชาชนบางรายที่มีที่ดินที่ถูกต้องตามกฎหมาย ซึ่งมีความประสงค์ที่จะปลูกไม้หวงห้ามดังกล่าว ประชาชนเห็นควรให้รัฐบาลหรือหน่วยงานที่เกี่ยวข้องแก้ไขพระราชบัญญัติป่าไม้ โดยสามารถให้ประชาชนปลูกไม้หวงห้ามในพื้นที่ของตนได้ เพื่อใช้เป็นไม้เศรษฐกิจและให้ลูกหลานได้นำไปจำหน่ายในภายภาคหน้าต่อไป	√		e-petition	สำนักกฎหมาย	
๙๗	นร๐๑๖๐๐๐๐๕๙๔๙	๓/๘/๒๕๖๑		ขอให้พิจารณาจัดสรรที่ดินทำกิน โดยใช้พื้นที่ว่างเปล่าของตำบลสวนหลวง อำเภอเฉลิมพระเกียรติ และตำบลบ้านดูล อำเภอชะอวด จังหวัดนครศรีธรรมราช	√		e-petition	สำนักจัดการที่ดินป่าไม้. สจป.ที่ ๑๒ (นครศรีธรรมราช)	
๙๘	๖๑๐๒๙๙๔	๑๔/๘/๒๕๖๑		มีประชาชนจำนวนมากลักลอบบุกรุกแผ้วถางเพื่อเป็นพื้นที่ทำกินบริเวณป่าห้วยฝาย ท้องที่ตำบลห้วยทอง ตำบลนาหว้า ตำบลทุ่งชมพู อำเภอภูเวียง จังหวัดขอนแก่น	√		ปม./๑๓๖๒	สจป.ที่ ๗ (ขอนแก่น)	
๙๙	๖๑๐๘๒๕๓๖๔๑	๘/๘/๒๕๖๑		พบเห็นการปฏิบัติหน้าที่ของนายอำเภอท่าตูมและทหารอำเภอท่าตูมจังหวัดสุรินทร์ ได้กระทำตัดไม้ยางนาโดยไม่มีใบอนุญาต เมื่อวันที่ ๑๒ มีนาคม ๒๕๖๑ จำนวน ๖ ต้น ที่บ้านตูม อำเภอท่าตูม จังหวัดสุรินทร์และที่บ้านตากแดด ตำบลเมืองแก อำเภอท่าตูม จังหวัดสุรินทร์	√		e-petition	สำนักป้องกันฯ	สจป.ที่ ๘ (นครราชสีมา) เปิดแล้ว ๑๘/๑๐/๖๑
๑๐๐	๖๑๐๓๐๑๓	๒๐/๘/๒๕๖๑		ขอให้ตรวจสอบกองขยะที่องค์การบริหารส่วนตำบลร่องเคาะ อำเภอวังเหนือ จังหวัดลำปางนำมาทิ้งในป่าสงวนแห่งชาติป่าขุนวัง แปลงที่ ๑ ในพื้นที่หมู่ที่ ๑๕ ตำบลร่องเคาะ อำเภอวังเหนือ จังหวัดลำปาง ในพื้นที่กว่า ๑๐ ไร่ มีบ่อขยะ ๒ บ่อที่ผิดกฎหมาย ไม่ได้รับอนุญาต ตรวจพบมีกองขยะมีที่มา ทับถมทั้งข้างนอกและในดินอีกจำนวนมากมายมหาศาล	√		ปม./เว็บไซต์	สจป.ที่ ๓ (ลำปาง)	
๑๐๑	๖๑๐๓๐๓๔	๒๐/๘/๒๕๖๑		มีการขนย้ายไม้พะยูน ไม้ชิงชัน ที่คลังสินค้าเออาร์รี่รีสอร์ท คลอง ๗ ถนนลำลูกกาวังน้อย ต.ปึงคำพร้อย อ.ลำลูกกา จ.ปทุมธานี	√		ปม./๑๓๖๒	สำนักป้องกันฯ	

รายงานผลการดำเนินการเรื่องร้องเรียน ประจำปีงบประมาณ พ.ศ. ๒๕๖๑ (ข้อมูลอัปเดตถึงวันที่ ๓๑ ตุลาคม ๒๕๖๑)

เอกสารแนบ ๒

ที่	เลขหนังสือส่ง/ รหัสอ้างอิง (ID)	วัน/เดือน/ปี ที่รับเรื่อง	วัน/เดือน/ปี ที่ปิดเรื่อง	เรื่อง	อยู่ระหว่าง ดำเนินการ	ดำเนินการ แล้วเสร็จ	หน่วยงาน เจ้าของเรื่อง/ช่อง ทางการรับเรื่อง ร้องเรียน	หน่วยงาน ที่เกี่ยวข้อง	หมายเหตุ
๑๐๒	๖๑๐๘๑๔๗/๓๐๘	๒๐/๘/๒๕๖๑		นายจันท์ คำสุข ราษฎรจังหวัดเพชรบูรณ์ขอความเป็นธรรมเกี่ยวกับที่ดินทำกิน โดยแจ้งว่าได้รับการจัดสรรที่ดินทำกินจากสำนักงานการปฏิรูปที่ดินเพื่อเกษตรกรรมจังหวัดเพชรบูรณ์ ประมาณ ๒๕ ไร่ ในเขตพื้นที่หมู่ที่ ๑๐ ตำบลพุทธบาท อำเภอชนแดน จังหวัดเพชรบูรณ์ ต่อมาได้ถูกนายกองค้ำการบริหารส่วนตำบลพุทธบาท เข้ายึดที่ดินทำกินดังกล่าว เพื่อทำโครงการปลูกป่า โดยอ้างว่าที่ดินที่ผู้ร้องทำกินอยู่ในเขตป่าสงวนแห่งชาติและไม่ให้เจ้าหน้าที่ออกหนังสืออนุญาตให้ผู้ร้องเข้าทำประโยชน์ในเขตปฏิรูปที่ดิน ทำให้ผู้ร้องได้รับความเดือดร้อน	√		e-petition	สำนักจัดการที่ดินป่าไม้	สจป.ที่ ๔ สาขาพิษณุโลก ปิดแล้ว ๒๒/๑๐/๖๑
๑๐๓	๖๑๐๘๒๕๕๓๘๕	๒๑/๘/๒๕๖๑		มีชาวบ้านบุกรุกตัดไม้ในพื้นที่ป่าของหมู่บ้านบริเวณบ้านหนองขุ่นใหญ่ ตำบลหนองขุ่นใหญ่ อำเภอหนองพอก จังหวัดร้อยเอ็ด เพื่อทำการเกษตร (ปลูกอ้อย) ซึ่งพื้นที่ดังกล่าวเป็นแหล่งต้นน้ำและอยู่ใกล้กับบ่อน้ำประปาของชุมชน ส่งผลให้ชาวบ้านหมู่ที่ ๑,๗ และ ๑๓ ตำบลหนองขุ่นใหญ่ อำเภอหนองพอก จังหวัดร้อยเอ็ด ได้รับความเดือดร้อน ผู้ร้องจึงขอให้ตรวจสอบการออกโฉนดที่ดินบริเวณรอบบ่อน้ำประปาของชุมชน รวมถึงขอให้กำหนดพื้นที่ดังกล่าวเป็นเขตป่าสงวนแห่งชาติ	√		e-petition	สำนักป้องกันฯ.สำนักจัดการที่ดินป่าไม้, สจป.ที่ ๗ (ขอนแก่น)	
๑๐๔	๖๑๐๘๔๕๕๐๒๘	๒๐/๘/๒๕๖๑		ผู้ร้องแจ้งเรื่องว่าได้พบเห็นกลุ่มคนเข้าไปตัดไม้ในพื้นที่ใกล้กับ หมู่ที่ ๑๔ หมู่บ้านสลอบ ต.หนองกุ่ม อ.บพพลอย จ.	√		e-petition	สจป.ที่ ๑๐ (ราชบุรี)	
๑๐๕	นร๐๒๖๑๐๐๔๖๓๗/๒	๒๑/๘/๒๕๖๑		ขอให้ตรวจสอบการบุกรุกทำลายป่า บริเวณป่าสงวนแห่งชาติเขตกป่าแม่ตาลเมื่อย หมู่ที่ ๔ และ ๘ ต.บ้านตาล อ.ฮอด จ. เชียงใหม่	√		e-petition	สจป.ที่ ๑ (เชียงใหม่)	
๑๐๖	๖๑๐๘๔๕๓๒๓๓๗	๒๘/๘/๒๕๖๑		ขอให้พิจารณาตรวจสอบแนวเขตที่ดินทำกินในบริเวณอุทยานแห่งชาติเฉลิมพระเกียรติไทยประจันและป่าสงวนแห่งชาติป่าฝั่งซ้ายแม่น้ำภาชี ตำบลยางหัก อำเภอปากท่อ จังหวัดราชบุรี	√		e-petition	สำนักจัดการที่ดินป่าไม้, สจป.ที่ ๑๐ (ราชบุรี)	
๑๐๗	นร๐๑๖๑๐๐๐๗/๓๓๕	๒๔/๘/๒๕๖๑		มูลนิธิเพื่อนช้าง (องค์กรสาธารณประโยชน์ เลขที่ ๐๔๗๖)ได้ยื่นคำขอใช้ประโยชน์ในพื้นที่ป่าสงวนแห่งชาติป่าแม่ยาว จากสำนักงานทรัพยากรธรรมชาติและสิ่งแวดล้อมจังหวัดลำปาง กรมป่าไม้ และมูลนิธิเพื่อนช้าง	√		e-petition	สำนักการอนุญาต	
๑๐๘	๖๑๐๓๐๔๒	๒๘/๘/๒๕๖๑		ลักลอบตัดไม้ในพื้นที่ป่าสงวนแห่งชาติ บริเวณบ้านโนนทรายทอง หมู่ที่ ๘ ต.โคกก่อ อ.เมืองปึงกาฬ จ.ปึงกาฬ	√		ปม./๑๓๖๒	สจป.ที่ ๖ (อุดรธานี)	
๑๐๙	๖๑๐๓๐๕๕	๒๘/๘/๒๕๖๑		ลักลอบตัดไม้ บริเวณป่าช้า ต.ทมนางาม อ.โนนสะอาด จ.อุดรธานี	√		ปม./๑๓๖๒	สจป.ที่ ๖ (อุดรธานี)	
๑๑๐	๖๑๐๘๑๒๕๕๓๖	๒๘/๘/๒๕๖๑		พฤติกรรมเจ้าหน้าที่ป่าไม้ มีอาการมึนเมา พุดจาไม่สุภาพ	√		e-petition	สจป.ที่ ๔ (ตาก)	
๑๑๑	๖๑๐๓๑๔๔	๔/๗/๒๕๖๑		ลักลอบตัดไม้ในพื้นที่ป่าสงวนแห่งชาติ บริเวณหมู่ที่ ๑๑ ตำบลนาสัก อำเภอสิริ จังหวัดชุมพร	√		ปม./๑๓๖๒	สจป.ที่ ๑๑ (สุราษฎร์ธานี)	
๑๑๒	๖๑๐๓๑๓๑	๕/๗/๒๕๖๑		บุกรุกเขาเขวดารอบอ่างเก็บน้ำสวนตุลุม.๕, ม.๖ ต.เขารูปช้าง อ.เมือง จ.สงขลา	√		ปม./ระบบมือถือ	สจป.ที่ ๑๓ (สงขลา)	
๑๑๓	๖๑๐๙๒๔๔๑๑๘	๕/๗/๒๕๖๑		ขอความเป็นธรรมขอเข้าทำกินในพื้นที่ดังกล่าว บ้านเลขที่ ๓๘๒ หมู่ ๔ ต.นาใน อ.โพธารวม จ.นครพนม	√		e-petition	สำนักป้องกันฯ.สจป.ที่ ๖ นครพนม	
๑๑๔	๖๑๐๓๑๖๕	๑๐/๗/๒๕๖๑		ลักลอบตัดไม้ขนาดใหญ่ บริเวณภูระงำ ตำบลวังแสง อำเภอชนบท จังหวัดขอนแก่น	√		ปม./๑๓๖๒	สจป.ที่ ๗ (ขอนแก่น)	

รายงานผลการดำเนินการเรื่องร้องเรียน ประจำปีงบประมาณ พ.ศ. ๒๕๖๑ (ข้อมูลอัปเดตถึงวันที่ ๓๑ ตุลาคม ๒๕๖๑)

เอกสารแนบ ๒

ที่	เลขหนังสือส่ง/รหัสอ้างอิง (ID)	วัน/เดือน/ปี ที่รับเรื่อง	วัน/เดือน/ปี ที่ปิดเรื่อง	เรื่อง	อยู่ระหว่างดำเนินการ	ดำเนินการแล้วเสร็จ	หน่วยงานเจ้าของเรื่อง/ช่องทางการรับเรื่องร้องเรียน	หน่วยงานที่เกี่ยวข้อง	หมายเหตุ
๑๑๕	๖๑๐๙๓๔๔๑๘๘	๑๐/๙/๒๕๖๑		ขอรับการจัดสรรที่ดินแบบโครงการบ้านเล็กในป่าใหญ่ โดยกลุ่มผู้ร้องได้มีการประชุมแล้วมีมติร่วมกันว่าขอให้เข้าสำรวจพื้นที่เป้าหมายใหม่ จำนวน ๓ แปลง ที่อยู่ในเขตพื้นที่ระหว่างอำเภอตาพระยา ติดต่อกับอำเภอโนนดินแดง ระหว่างหมู่บ้านหนองเสม็ดลำนางรอง จากบริเวณช่องตะโกจนถึงช่องตากิว และเป้าหมายสำรวจบริเวณหินลาด พื้นที่ตำบลทัพราช รอยต่ออำเภอวัฒนานคร จังหวัดสระแก้ว มีระยะเวลาที่ขอให้สำรวจประมาณ ๒๐ วัน โดยขอให้เจ้าหน้าที่ป่าไม้เข้าร่วมสำรวจ เพื่อให้เกิดความถูกต้องตามกฎหมาย และขอให้หน่วยงานที่เกี่ยวข้องให้ความอนุเคราะห์ สนับสนุน และช่วยเหลือด้วย	√		e-petition	สำนักจัดการที่ดินป่าไม้, สจป.ที่ ๙ สาขาปราจีนบุรี	
๑๑๖	๖๑๐๓๑๘๑	๑๑/๙/๒๕๖๑		ลักลอบขุดดินลูกรังไปขาย บริเวณหมู่ที่ ๖ ตำบลเขาวرق อำเภอลำสนธิ จังหวัดลพบุรี	√		ปม./๑๓๖๒	สจป.ที่ ๕ (สระบุรี)	
๑๑๗	นริ๐๑๖๑๐๐๐๗๙๘๖	๑๑/๙/๒๕๖๑		ขอความเป็นธรรมเกี่ยวกับปัญหาข้อพิพาทเรื่องสิทธิที่ดิน เนื่องจากนายอรุณ บิดาของผู้ร้อง ได้ครอบครองที่ดินในพื้นที่ป่าสงวนแห่งชาติ ตามมติคณะรัฐมนตรี เมื่อวันที่ ๑๑ พฤษภาคม ๒๕๔๒ ลำดับที่ ๑๕๕๐ พื้นที่หมู่ที่ ๘ ตำบลปางหมู อำเภอเมืองแม่ฮ่องสอน จังหวัดแม่ฮ่องสอน ต่อมาผู้บุกรุกที่ดินของบิดาผู้ร้อง และได้ทำการปิดกั้นทางเข้า - ออก ทำให้ผู้ร้องได้รับความเดือดร้อน ไม่สามารถเข้า - ออก และทำประโยชน์ในที่ดินของบิดาได้ ซึ่งเรื่องดังกล่าวได้เคยขอความช่วยเหลือต่อสำนักงานจัดการทรัพยากรป่าไม้ที่ ๑ ไว้แล้ว	√		e-petition	สจป.ที่ ๑ สาขาแม่ฮ่องสอน	
๑๑๘	๖๑๐๓๒๐๔	๑๓/๙/๒๕๖๑		ลักลอบตัดไม้ในเขตพื้นที่ป่าสงวนแห่งชาติ บริเวณบ้านไร่-บ้านนา หมู่ที่ ๓ ต.เขาแดง อ.สะบ้าย้อย จ.สงขลา	√		ปม./๑๓๖๒	สจป.ที่ ๑๓ (สงขลา)	
๑๑๙	นริ๐๒๖๑๐๐๕๑๘๗๖	๑๔/๙/๒๕๖๑		ขอให้ตรวจสอบการบุกรุกป่าสงวนแห่งชาติในอ่างกัก ภายในพื้นที่บ้านโคกสะอาด หมู่ที่ ๓ ตำบลโคกสะอาด อำเภอหนองบัวระเหว จังหวัดชัยภูมิ	√		e-petition	สำนักป้องกันฯ. สจป.ที่ ๘ (นครราชสีมา)	
๑๒๐	๖๑๐๓๒๑๒	๑๘/๙/๒๕๖๑		ขอให้ตรวจสอบการขออนุญาตจัดตั้งสำนักสงฆ์มอตาหา หมู่ที่ ๑ บ้านปางอโศก ตำบลलगลงง อำเภอปากช่อง จังหวัดนครราชสีมา	√		ปม./โทรศัพท	สำนักจัดการป่าชุมชน	
๑๒๑	๖๑๐๙๑๔๔๒๙๖	๑๘/๙/๒๕๖๑		ขอให้ระงับการแจ้งความดำเนินคดีกับชาวบ้านดังกล่าว สรุปลงสาระสำคัญได้ดังนี้ ๑. ราษฎรทั้ง ๒๒ ราย ถูกแจ้งข้อกล่าวหาในคดีอาญาร่วมกันยึดถือ ครอบครอง ทำประโยชน์หรืออยู่อาศัยในที่ดิน ก่อสร้าง แผ้วถาง หรือกระทำด้วยประการใด ๆ อันเป็นการเสื่อมเสียแก่สภาพป่าสงวนแห่งชาติ โดยไม่รับอนุญาต และร่วมกันกันสร้าง แผ้วถางป่า หรือกระทำด้วยประการใด ๆ อันเป็นการทำลายป่า หรือเข้ายึดถือ ครอบครองป่า เพื่อตนเองหรือผู้อื่นโดยไม่ได้รับอนุญาต โดยกระทำความผิดดังกล่าว เมื่อวันที่ ๒๑ สิงหาคม ๒๕๕๗ และ ๒๖ กันยายน ๒๕๕๗ บริเวณป่าขุนน้ำปู้ บ้านขึ้นใหม่ หมู่ที่ ๕ ตำบลทุ่งศรีทอง อำเภอเวียงสา จังหวัดน่าน	√		e-petition	สำนักป้องกันฯ. สจป.ที่ ๓ สาขาแพร่	
๑๒๒	นริ๐๒๖๑๐๐๕๒๘๓๐	๑๘/๙/๒๕๖๑		ขอให้ตรวจสอบการลักลอบตัดไม้ และบุกรุกพื้นที่ป่า ในพื้นที่ป่าภูแสนดาว บ้านซับศิลาทอง หมู่ที่ ๙ ตำบลคลองไม้ อำเภอสีคิ้ว จังหวัดนครราชสีมา	√		e-petition	สจป.ที่ ๘ (นครราชสีมา)	
๑๒๓	นริ๐๑๖๑๐๐๐๘๓๓๘	๑๙/๙/๒๕๖๑		ขอแสดงความคิดเห็นและเสนอแนะเกี่ยวเศรษฐกิจของประเทศไทย โดยสร้างนวัตกรรมยุคใหม่ คาร์บอนเครดิตไทย สู่อุตสาหกรรมคาร์บอนเครดิตโลก โดยใช้ธุรกรรมเชิงยุทธศาสตร์ในรูปแบบ สากลระดับมหภาค โดยน้อมนำโครงการพระราชดำริ ศาสตร์พระราชา "ปลูกป่า ๓ อย่าง เพื่อประโยชน์ ๔ อย่าง"	√		e-petition	สำนักวิจัยฯ. สำนักโครงการพระราชดำริ	

รายงานผลการดำเนินการเรื่องร้องเรียน ประจำปีงบประมาณ พ.ศ. ๒๕๖๑ (ข้อมูลอัปเดตถึงวันที่ ๓๑ ตุลาคม ๒๕๖๑)

เอกสารแนบ ๒

ที่	เลขหนังสือส่ง/ รหัสอ้างอิง (ID)	วัน/เดือน/ปี ที่รับเรื่อง	วัน/เดือน/ปี ที่ปิดเรื่อง	เรื่อง	อยู่ระหว่าง ดำเนินการ	ดำเนินการ แล้วเสร็จ	หน่วยงาน เจ้าของเรื่อง/ช่อง ทางการรับเรื่อง ร้องเรียน	หน่วยงาน ที่เกี่ยวข้อง	หมายเหตุ
๑๒๔	๖๑๐๙๓๕๒๖๖๙	๑๙/๙/๒๕๖๑		ลักลอบตัดไม้พยูงในหลายตำบล จังหวัด ตราด ๔-๕ ปี จนถึงปัจจุบัน และมีการขนย้ายไม้พยูงกันอย่างไม่เกรงกลัว เจ้าหน้าที่รัฐ การลักลอบตัดไม้พยูงและขนย้ายจะมีเจ้าหน้าที่รัฐอำนวยความสะดวกให้ จะลักลอบตัดช่วงฝนตกหนักติดกัน ๒ วัน และวันที่ ๓ จะเข้าไปในพื้นที่ป่าสงวนและในพื้นที่ชาวบ้าน จะมีตำบลท่ากูม อำเภอเมือง หมู่๓/๗/๖/๔ ตำบลแหลมกรัด อำเภอเมือง หมู่๑-๘ ตำบลซำราก อำเภอเมือง หมู่ ๑-๕ ตำบลตะกวาง อำเภอเมือง หมู่ ๓กับ๖ ตำบลนพทรีย์ อำเภอบ่อ ไร่ ทุกหมู่ ตำบลดำนชุมพล อำเภอบ่อไร่ ทุกหมู่ ตำบลไม้รุศ อำเภอคลองใหญ่ ทุกหมู่ ต้องการให้จัดส่งเจ้าหน้าที่ลงพื้นที่ ตรวจสอบโดยด่วน	√		e-petition	สำนักป้องกันฯ	สจป.ที่ ๙ (ชลบุรี)ปิดแล้ว ๑๒/๑๐/๖๑
๑๒๕	นร๐๒๖๑๐๐๕๓๐๗/๐	๒๐/๙/๒๕๖๑		ขอให้ตรวจสอบการปฏิบัติหน้าที่ของหัวหน้ากรมป่าไม้ จังหวัดเลย บริเวณวัดร่มโพธิธรรม (ไม่ทราบหมู่ที่) ตำบลหนองหิน อำเภอหนองหิน จังหวัดเลย	√		e-petition	สจป.ที่ ๖ (อุตรธานี)	
๑๒๖	๖๑๐๙๓๓๗/๑๕๗	๒๑/๙/๒๕๖๑		ร้องเรียนการบุกรุกป่าสงวนแห่งชาติ โนนสาวเอ้ พิกัดบ้านหนองปรือ บริเวณตู้ตำรวจ ถนนสายสก ๓๐๐๓ สระแก้ว เนื้อที่ ประมาณ ๑๒๐ ไร่	√		e-petition	สจป.ที่ ๙ สาขาปราจีนบุรี	
รวม					๑๒๖	๐			
รวมทั้งหมด					๑๒๖				

รายงานผลการดำเนินการเรื่องร้องเรียน ประจำปีงบประมาณ พ.ศ. ๒๕๖๐ (ข้อมูลอัปเดตถึงวันที่ ๓๑ ตุลาคม ๒๕๖๑)

เอกสารแนบ ๓

ที่	เลขหนังสือส่ง/ รหัสอ้างอิง (ID)	วัน/เดือน/ปี ที่รับเรื่อง	วัน/เดือน/ปี ที่ปิดเรื่อง	เรื่อง	อยู่ระหว่าง ดำเนินการ	ดำเนินการ แล้วเสร็จ	หน่วยงาน เจ้าของเรื่อง/ ช่องทางการรับ เรื่องร้องเรียน	หน่วยงาน ที่เกี่ยวข้อง	หมายเหตุ
๑	๕๙๑๒๙๒๐๘๙๙	๔/๑๐/๒๕๕๙		บริษัท ไทย-สวีดิช เหมืองแร่ จำกัด ขออนุญาตให้เข้าทำประโยชน์ในเขตป่าสงวนแห่งชาติป่าแม่ลาวฝั่งขวา พื้นที่ตำบลสันทราย อำเภอสันทราย จังหวัดเชียงราย เนื่องจากบริษัทฯ ได้รับความเสียหาย จากการที่รัฐกำหนดพื้นที่ป่าแม่ลาวฝั่งขวาให้เป็นเขตอุทยานแห่งชาติโดยไม่กันพื้นที่ที่บริษัทฯ ได้รับอนุญาตประทานบัตรออกจากเขตอุทยานแห่งชาติ จึงขอให้ชดเชยด้วยการต่ออายุกำหนดอนุญาต หรือขยายกำหนดเวลาอนุญาตประทานบัตรเป็นการทดแทน	√		e-petition	สำนักการอนุญาต	
๒	๕๙๑๒๙๓๕๑๓๓๗	๓/๑๐/๒๕๕๙		ผู้ร้องเรียนถูกเจ้าหน้าที่ป่าไม้จับกุมในข้อหายึดถือครอบครองที่ดิน ก่อสร้าง แผ้วถางหรือเผาป่า ด้วยการกระทำการใดๆ ให้เป็นอันตรายหรือเสื่อมสภาพแก่ดิน หินกรวด หรือทราย หรือเข้ายึดถือครอบครองป่าเพื่อตนเองหรือผู้อื่น โดยไม่ได้รับอนุญาตจากพนักงานเจ้าหน้าที่ รวมเนื้อที่ ๑-๒-๖๒ ไร่ ซึ่งผู้ร้องเรียนเห็นว่า ที่ดินดังกล่าวตนเองได้ครอบครองต่อจากบรรพบุรุษและได้อยู่อาศัยทำกินอย่าง ถูกต้อง โดยมีหนังสือขออนุญาตใช้พื้นที่ป่าสงวนแห่งชาติป่าดอยภูคา ป่าผาแดง ตำบลดงพญา อำเภอบ่อเกลือ จังหวัดน่าน	√		e-petition	สำนักป้องกันฯ.สจป.ที่ ๓ สาขาแพร่	
๓	๕๙๑๒๙๕๕๒๓๓๓	๑๐/๑๐/๒๕๕๙		ขอความเป็นธรรมเกี่ยวกับสิทธิที่ดินทำกินและที่อยู่อาศัยของราษฎรอำเภอบ่อเกลือ จังหวัดน่าน	√		e-petition	สจป.ที่ ๓ สาขาแพร่	
๔	๕๙๑๑๓๐๑๑๔๔	๒๙/๙/๒๕๕๙		ขอให้ดำเนินคดีอาญาข้อหาบุกรุกป่าสงวนแห่งชาติกับบริษัท ยูนิวาณิชน์น้ำมันปาล์ม จำกัด (มหาชน) เนื่องจากบริษัทยูนิวาณิชน์น้ำมัน จำกัด (มหาชน) ได้รับอนุญาตให้ปลูกปาล์มน้ำมันในพื้นที่ป่าสงวนแห่งชาติป่าปลายคลองพระยา ในท้องที่ตำบลปลายพระยาและตำบลคลองหิน อำเภอปลายพระยาและอำเภออ่าวลึก จังหวัดกระบี่ จำนวนเนื้อที่ ๒๐,๐๐๐ ไร่ ตั้งแต่เมื่อวันที่ ๒๒ เมษายน ๒๕๒๖ และได้หมดอายุการอนุญาตไปเมื่อวันที่ ๒๑ เมษายน ๒๕๕๖ แต่บริษัทดังกล่าวยังคงครอบครองทำประโยชน์อยู่	√		e-petition	สำนักการอนุญาต	
๕	๕๙๑๒๓๗๑๓๕๙๙	๑๓/๑๐/๒๕๕๙		แจ้งเบาะแสการบุกรุกพื้นที่ป่าว่ามีกรบุกรุกพื้นที่ป่าสงวนแห่งชาติและขอเขตอุทยานแห่งชาติ บริเวณหน้าถ้ำหลวงแม่สาบ อำเภอสะเมิง จังหวัดเชียงใหม่	√		e-petition	สำนักป้องกันฯ	สจป.ที่ ๑ (เชียงใหม่)ปิด แล้ว๑๒/๓/๖๐
๖	๕๙๑๑๔๒๔๓๗๘๐	๒๙/๙/๒๕๕๙		ขอความช่วยเหลือกรณีพิพาทที่ดินทำกิน โดยมีเนื้อหาสาระสำคัญสรุปได้ว่า เมื่อวันที่ ๑๕ กันยายน ๒๕๕๙ มีเจ้าหน้าที่สำนักจัดการทรัพยากรป่าไม้ที่ ๑๒ (นครศรีธรรมราช) พร้อมด้วยเจ้าหน้าที่ทหาร ตำรวจ และสมาชิกกองอาสารักษาดินแดน (อส.) ประมาณ ๒๐๐ นาย ได้สนธิกำลังเข้าทำลายพืชผลอาสินในที่ดินของนายพิธาน ทองพั้ง (บุตรชายผู้ร้องเรียนที่เสียชีวิต) ท้องที่หมู่ที่ ๔ ตำบลกรุงชิง อำเภอนบพิตำ จังหวัดนครศรีธรรมราช และขอความอนุเคราะห์ให้ ทส. ตรวจสอบกรณีของบริษัท พี แอนด์ เบส แบริท์ ไมน์นิ่ง จำกัด เกี่ยวกับการขออนุญาตเข้าทำประโยชน์เพื่อการทำเหมืองแร่และกิจการที่เกี่ยวข้องในพื้นที่ป่าสงวนแห่งชาติด้วย	√		e-petition	สำนักป้องกันฯ,สำนักการ อนุญาต	สจป.ที่ ๑๒ (นครศรีธรรม ราช)ปิดเรื่อง ๑๙/๔/๖๐
๗	๕๙๑๓๑๒๕๕๕๗๙	๙/๑๐/๒๕๕๙		ติดตามความคืบหน้า และการดำเนินงานของหน่วยงานที่เกี่ยวข้อง ID ๕๙๑๓๑๙๑๕๕๖	√		e-petition	สำนักโครงการพระราชดำริฯ	

รายงานผลการดำเนินการเรื่องร้องเรียน ประจำปีงบประมาณ พ.ศ. ๒๕๖๐ (ข้อมูลอัปเดตถึงวันที่ ๓๑ ตุลาคม ๒๕๖๑)

เอกสารแนบ ๓

ที่	เลขหนังสือส่ง/ รหัสอ้างอิง (ID)	วัน/เดือน/ปี ที่รับเรื่อง	วัน/เดือน/ปี ที่ปิดเรื่อง	เรื่อง	อยู่ระหว่าง ดำเนินการ	ดำเนินการ แล้วเสร็จ	หน่วยงาน เจ้าของเรื่อง/ ช่องทางการรับ เรื่องร้องเรียน	หน่วยงาน ที่เกี่ยวข้อง	หมายเหตุ
๘	๕๙๑๐๙๑๕๒๒๒	๑๙/๑๐/๒๕๕๙		ขอให้พิจารณา กรณี บริษัท ไทย-สวีดิช เหมืองแร่ จำกัด ได้รับอนุญาตให้เข้าทำประโยชน์ภายในเขตป่าสงวน แห่งชาติป่าแม่ลาวฝั่งขวา อำเภอเวียงป่าเป้า จังหวัดเชียงราย	√		e-petition	สำนักงานอนุญาต	
๙	๕๙๑๑๔๑๘๕๓๓	๑๒/๑๐/๒๕๕๙		ขอเข้าใช้ประโยชน์ที่ดินป่าสงวนแห่งชาติที่หมอกอายุการอนุญาต (สวนปาล์มน้ำมัน) อำเภอปลายพระยา อำเภอเขา พนม อำเภอเหนือคลอง อำเภอเมืองกระบี่	√		e-petition	สำนักงานอนุญาต	
๑๐	๕๙๑๑๔๕๑๗๕๑	๒๑/๑๐/๒๕๕๙		ได้รับความเดือดร้อนจากการที่ ปม. ได้อนุญาตให้ทบวงมหาวิทยาลัยใช้ประโยชน์พื้นที่ป่าสงวนแห่งชาติ ป่าอ่างเก็บน้ำ ห้วยบ้านยาง เพื่อจัดตั้งมหาวิทยาลัยเทคโนโลยีสุรนารี ซึ่งพื้นที่บางส่วนมีราษฎรได้ครอบครองทำประโยชน์อยู่ก่อน แล้ว ทำให้เกิดปัญหาข้อพิพาทมาโดยตลอด	√		e-petition	สำนักป้องกัน,สำนักงาน อนุญาต	สจป.ที่ ๘ (นครราชสีมา)ปิด เรื่อง๒๖/๑๒/๕๙
๑๑	๕๙๑๒๙๘๗๔๙๐	๒๖/๑๐/๒๕๕๙		ผู้ร้องได้รับหนังสือสำนักจัดการทรัพยากรป่าไม้ที่ ๘ (นครราชสีมา) ลงวันที่ ๒๑ ตุลาคม ๒๕๕๘ จากเจ้าหน้าที่ป่าไม้ที่ ชย. ๔ โดยหนังสือดังกล่าวระบุว่าผู้ร้องบุกรุกและเข้าครอบครองพื้นที่ป่าสงวนแห่งชาติป่าชำฝักหนาม บริเวณหมู่ที่ ๓ ตำบลทุ่งลุยลาย อำเภอกอนสาร จังหวัดชัยภูมิ เนื้อที่ ๑๑-๑-๘๗ ไร่ เพื่อใช้ปลูกยางพารา พร้อมกับสั่งให้ผู้ร้องออก จากพื้นที่และรื้อถอนสิ่งปลูกสร้างให้แล้วเสร็จภายใน ๓๐ วัน ทำให้ผู้ร้องเรียนได้รับความเดือดร้อน	√		e-petition	สำนักป้องกันฯ	สจป.ที่ ๘ (นครราชสีมา)ปิด เรื่อง๑๗/๑/๖๐
๑๒	๕๙๑๒๙๑๐๓๕๔	๒๖/๑๐/๒๕๕๙		ได้รับผลกระทบจากคำสั่งหัวหน้าคณะรักษาความสงบแห่งชาติ (คสช.) ที่ ๓๕/๒๕๕๙ ลงวันที่ ๕ กรกฎาคม ๒๕๕๙ ที่ ให้ดำเนินการกับเจ้าของและผู้ครอบครองสิ่งปลูกสร้างในพื้นที่ป่าภูทับเบิก หมู่ที่ ๑๔ บ้านทับเบิก หมู่ที่ ๑๖ บ้านทับ เบิกใหม่ หมู่ที่ ๑๗ บ้านนาสะอู้ง และหมู่ที่ ๘ บ้านดอยน้ำเพียงดิน ในพื้นที่จังหวัดเพชรบูรณ์	√		e-petition	สำนักป้องกันฯ	สจป.ที่ ๔ สาขา พิษณุโลกปิดแล้ว ๑๕/๒/๖๐
๑๓	๕๙๑๒๙๗๘๔๖๓	๒๘/๑๐/๒๕๕๙		ขอให้พิจารณา กรณีบริษัท ไทย-สวีดิช เหมืองแร่ จำกัด ได้รับอนุญาตให้เข้าทำประโยชน์ภายในเขตป่าสงวน แห่งชาติป่าแม่ลาวฝั่งขวา อำเภอเวียงป่าเป้า จังหวัดเชียงราย	√		e-petition	สำนักงานอนุญาต	
๑๔	๕๙๑๑๔๕๗๗๖๖	๒๘/๑๐/๒๕๕๙		กรณี นายนิพนธ์ แซ่ซึ้ง ตัวแทนสหพันธ์เกษตรกรภาคเหนือ ราษฎร หมู่ที่ ๑ ตำบลทุ่งบัว อำเภอมาวาง จังหวัด เชียงใหม่ และพวกอีก ๓๙ ราย ขอความเป็นธรรม เนื่องจากราษฎรหอยมบ้านห้วย น้ำริน ถูกกล่าวหาใส่ร้ายป้ายสี ว่า บุกรุกพื้นที่ป่าเป็นจำนวน ๑,๐๐๐ ไร่ ทำให้เกิดความเสียหาย	√		e-petition	สำนักป้องกันฯ,สจป.ที่ ๑ (เชียงใหม่)	
๑๕	๖๐๐๐๐๙๕	๑/๑๑/๒๕๕๙		การปฏิบัติงานของเจ้าหน้าที่ของหน่วยป้องกันรักษาป่า ที่ พร.๖ ตำบลเวียงตา อำเภอคลอง จังหวัดแพร่	√		ปม./โทรศัพท์	สำนักป้องกันฯ	
๑๖	๕๙๑๒๙๙๙๘๑๐	๑/๑๑/๒๕๕๙		ขอคัดค้านคำขอประทานบัตรเหมืองแร่ (โรงโม่หิน) ของบริษัท หินคม-เขาแหลม จำกัด ตามคำขอประทานบัตรที่ ๑/๒๕๕๙ หมายเลขหลักหมายเขตเหมืองแร่ที่ ๓๓๑๙๙ หมู่ที่ ๒ และหมู่ที่ ๘ บ้านคลองใหญ่ ตำบลบ่อทอง จังหวัด ชลบุรี	√		e-petition	สำนักงานอนุญาต	
๑๗	๕๙๑๒๙๙๙๑๓๖๓	๒/๑๑/๒๕๕๙		ขอเข้าพื้นที่ที่อยู่ในความรับผิดชอบของ ทส.ในพื้นที่จังหวัดนครศรีธรรมราช จังหวัดกระบี่ และจังหวัดสุราษฎร์ธานี	√		e-petition	สำนักงานอนุญาต	

รายงานผลการดำเนินการเรื่องร้องเรียน ประจำปีงบประมาณ พ.ศ. ๒๕๖๐ (ข้อมูลอัปเดตถึงวันที่ ๓๑ ตุลาคม ๒๕๖๑)

เอกสารแนบ ๓

ที่	เลขหนังสือส่ง/ รหัสอ้างอิง (ID)	วัน/เดือน/ปี ที่รับเรื่อง	วัน/เดือน/ปี ที่ปิดเรื่อง	เรื่อง	อยู่ระหว่าง ดำเนินการ	ดำเนินการ แล้วเสร็จ	หน่วยงาน เจ้าของเรื่อง/ ช่องทางการรับ เรื่องร้องเรียน	หน่วยงาน ที่เกี่ยวข้อง	หมายเหตุ
๑๘	นร๑๒๕๙๐๐๒๕๕๕๙	๒๕/๔/๒๕๕๙		ขอเสนอความคิดเห็นให้หน่วยงานที่เกี่ยวข้องมีนโยบายให้ประชาชนมีการขึ้นทะเบียนในการครอบครองรถยนต์หรือ มอเตอร์ไซด์ไฟฟ้า	√		e-petition	สำนักงานอนุญาต	
๑๙	นร๑๑๕๙๐๐๐๓๐๕๒	๑๖/๓/๒๕๕๙		ขอความเป็นธรรมกรณีถูกดำเนินคดีข้อหาถือครองครอบครอง หรืออยู่อาศัย ทำประโยชน์ในที่ดิน หรือกระทำการใด ๆ อันเป็นการทำลายป่าและทำลายทรัพยากรใด ๆ อันเป็นการเสื่อมเสียแก่สภาพป่า ภายในเขตป่าสงวนแห่งชาติ ป่าบ้าน แม่หลักพัฒนาเฉลิมเกียรติ (ป่าสนทราย) อำเภอสนทราย จังหวัดเชียงใหม่ โดยไม่ได้รับอนุญาต	√		e-petition	สจป.ที่ ๑ (เชียงใหม่)	
๒๐	นร๑๑๕๙๐๐๐๖๐๗/๗	๓๑/๕/๒๕๕๙		ขอที่ดินหรือสิทธิการใช้ประโยชน์ที่ดิน ขอให้พิจารณาสนับสนุนโครงการ "ขอพื้นที่ป่าเสื่อมโทรมเพื่อสร้างงานแบบ มั่นคง มั่งคั่ง ยั่งยืน" เพื่อส่งเสริมการปลูกหญ้าและเลี้ยงโคเนื้อ ของสมาชิกสหกรณ์ก้าวหน้าพัฒนาเกษตรท่าตุม จำกัด ตำบลหนองบัว อำเภอท่าตุม จังหวัดสุรินทร์	√		e-petition	สำนักงานอนุญาต	
๒๑	นร๑๑๕๙๐๐๐๑๐๙๑	๒๖/๑/๒๕๕๙		ขอให้ตรวจสอบการออกโฉนดที่ดินบริเวณเขตป่าสงวนแห่งชาติ ป่าต้นน้ำ หมู่ที่ ๑ ตำบลควนทอง อำเภอขนอม จังหวัดนครศรีธรรมราช	√		e-petition	สจป.ที่ ๑๒ (นครศรีธรรมราช)	
๒๒	นร๑๑๕๙๐๐๐๑๑๑๘	๒๖/๘/๒๕๕๙		ร้องเรียนเรียนกรณีการบุกรุก ตัดไม้ทำลายป่าและแจ้งเบาะแสการพินันในพื้นที่ จังหวัดพะเยา	√		e-petition	สจป.ที่ ๒ (เชียงราย)	
๒๓	นร๑๒๕๙๐๐๕๖๘๘๘	๓๑/๗/๒๕๕๙		ขอให้ตรวจสอบการบุกรุกพื้นที่ป่าสงวน บริเวณ หมู่บ้านตาตุม หมู่ที่ ๙ ตำบลห้วยใต้ อำเภอซูซันท์ จังหวัดศรีสะเกษ	√		e-petition	สจป.ที่ ๗ สาขาอุบลราชธานี	
๒๔	นร๑๒๕๙๐๐๓๓๑๓๑	๒๘/๕/๒๕๕๙		ขอแจ้งเบาะแสการลักลอบแปรรูปไม้ที่มาจากการค้าตัดไม้ในอุทยานแห่งชาติสาละวิน บริเวณที่มีการแปรรูปไม้อยู่ที่ สำนักสงฆ์บ้านห้วยบง ตั้งอยู่หมู่บ้านห้วยบง หมู่ที่ ๑๑ ตำบลแม่ยม อำเภอแม่สะเรียง จังหวัดแม่ฮ่องสอน	√		e-petition	สจป.ที่ ๑ สาขาแม่ฮ่องสอน	
๒๕	นร๑๒๕๙๐๐๑๒๒๓๐	๒/๓/๒๕๕๙		ขอให้เร่งพิจารณาจ่ายเงินค่าจ้างให้แก่ลูกจ้างชั่วคราว หน่วยงานส่งเสริมการควบคุมไฟฟ้า กรมป่าไม้ จังหวัดศรีสะเกษ	√		e-petition	สจป.ที่ ๗ สาขาอุบลราชธานี	
๒๖	นร๑๒๕๙๐๐๐๓๖๗/๓	๘/๒/๒๕๕๙		ขอเสนอความคิดเห็นเกี่ยวกับการสำรวจพื้นที่ประชาชนผู้ได้รับอนุญาตให้มีสิทธิทำกินชั่วคราว หรือ สทก. บริเวณพื้นที่ เขตป่าสงวนแห่งชาติป่าควนนายเส้น ตำบลเขามิเกียรติ อำเภอสะเดา จังหวัดสงขลา	√		e-petition	สจป.ที่ ๑๓ (สงขลา)	
๒๗	นร๑๒๕๙๐๐๐๑๓๗๘๑	๑๐/๑/๒๕๕๙		ขอแจ้งเบาะแสการลักลอบตัดไม้สักทองโดยไม่ได้รับอนุญาต บริเวณภายในหมู่บ้านสวนธารทอง(บ้านศิริราษฎร์) หมู่ที่ ๑๔ ตำบลแม่ยาว อำเภอเมือง จังหวัดเชียงราย	√		e-petition	สจป.ที่ ๒ (เชียงราย)	
๒๘	นร๑๒๕๙๐๐๒๔๐๖๘	๑๙/๔/๒๕๕๙		ขอให้ตรวจสอบการลักลอบตัดไม้ในป่าสงวนแห่งชาติ(ไม่ทราบชื่อ) และอุทยานแห่งชาติ(ไม่ทราบชื่อ) ในพื้นที่บ้านห้วย โก้น หมู่ที่ ๑ และหมู่ที่ ๗ ตำบลห้วยโก้น อำเภอเฉลิมพระเกียรติ จังหวัดน่าน	√		e-petition	สจป.ที่ ๓ สาขาแพร่	
๒๙	นร๑๒๕๙๐๐๒๓๓๗/๖	๑๘/๔/๒๕๕๙		ขอให้ตรวจสอบการบุกรุกพื้นที่ป่าอนุรักษ์ (ไม่ทราบชื่อ) ภายในหมู่บ้านมะหินหลวง หมู่ที่ ๑๙ ตำบลอมก๋อย อำเภออม ก๋อย จังหวัดเชียงใหม่	√		e-petition	สจป.ที่ ๑ (เชียงใหม่)	
๓๐	นร๑๒๕๙๐๐๑๕๓๗/๘	๑๓/๓/๒๕๕๙		ขอเสนอความคิดเห็นเกี่ยวกับการให้หน่วยงานที่เกี่ยวข้องเพิ่มโทษการใช้รถยนต์ตัดไม้ทั่วทุกพื้นที่	√		e-petition	สำนักงานอนุญาต	
๓๑	นร๑๒๕๙๐๐๑๕๑๗/๘	๑๕/๓/๒๕๕๙		ขอให้ตรวจสอบการบุกรุกที่ดินป่าสงวนแห่งชาติ(ไม่ทราบชื่อ) ในพื้นที่ ต.แม่ฮ้อ อ.พาน จ.เชียงราย	√		e-petition	สจป.ที่ ๒ (เชียงราย)	
๓๒	นร๑๒๕๙๐๐๔๕๒๗/๔	๒๐/๗/๒๕๕๙		ขอเสนอความคิดเห็นเกี่ยวกับการขออนุญาตตัดต้นไม้ยืนต้นทุกชนิด	√		e-petition	สำนักงานอนุญาต	
๓๓	๕๙๑๒๕๑๒๑๘๒	๓๐/๑/๒๕๕๙		ขอให้พิจารณายกเลิกการให้สัมปทานเหมืองหินแก่บริษัทเอกชนที่ขอสัมปทานการทำเหมืองหินในบริเวณใกล้เคียงและ ต่อเนื่องกับถ้ำพระโพธิสัตว์ ท้องที่หมู่ที่ ๑๐ ตำบล ทับกวาง อำเภอแก่งคอย จังหวัดสระบุรี	√		e-petition	สำนักงานอนุญาต	

รายงานผลการดำเนินการเรื่องร้องเรียน ประจำปีงบประมาณ พ.ศ. ๒๕๖๐ (ข้อมูลอัปเดตถึงวันที่ ๓๑ ตุลาคม ๒๕๖๑)

เอกสารแนบ ๓

ที่	เลขหนังสือส่ง/ รหัสอ้างอิง (ID)	วัน/เดือน/ปี ที่รับเรื่อง	วัน/เดือน/ปี ที่ปิดเรื่อง	เรื่อง	อยู่ระหว่าง ดำเนินการ	ดำเนินการ แล้วเสร็จ	หน่วยงาน เจ้าของเรื่อง/ ช่องทางการรับ เรื่องร้องเรียน	หน่วยงาน ที่เกี่ยวข้อง	หมายเหตุ
๓๔	นวิ๐๑๕๙๐๐๑๒๓/๑๓	๓๐/๑๑/๒๕๕๙		ขอความช่วยเหลือแก้ไขปัญหาเรื่องที่ดินทำกินในพื้นที่ป่าสงวนแห่งชาติคลองกรุงหยัน ต.กรุงหยัน อ.ทุ่งใหญ่ จ. นครศรีธรรมราช	√		e-petition	สจป.ที่ ๑๒ (นครศรีธรรมราช)	
๓๕	นวิ๐๑๕๙๐๐๑๒๓/๕๑	๑/๑๒/๒๕๕๙		ขอให้พิจารณาสนับสนุนการก่อสร้างแหล่งกักเก็บน้ำเพื่อใช้ในการเกษตรในพื้นที่จังหวัดแพร่ เนื่องจากพื้นที่ของจังหวัดเป็นพื้นที่ป่าการขออนุญาตก่อสร้างแหล่งน้ำดังกล่าวต้องขออนุญาตหลายหน่วยงานทำให้ล่าช้ามาหลายปี	√		e-petition	สำนักงานอนุญาต	
๓๖	๕๙๑๑๓๕๔๓๖๐	๒๙/๑๑/๒๕๕๙		ขอความเป็นธรรม กรณีโดนสวมสิทธิการอยู่อาศัยบนที่ดินในพื้นที่หมู่ที่ ๑๙ ต.หนองมะค่าโมง อ.ด่านช้าง จ.สุพรรณบุรี	√		e-petition	สจป.ที่ ๑๐ (ราชบุรี)	
๓๗	๕๙๑๒๙๒๓/๕๕๓	๑๔/๑๒/๒๕๕๙		ขอให้ตรวจสอบพฤติกรรม และการปฏิบัติหน้าที่ของเจ้าหน้าที่ป่าไม้อำเภอเซกา จังหวัดบึงกาฬ กรณีมีพฤติกรรมที่ส่อไปในทางไม่สุจริตและไม่เหมาะสมเกี่ยวกับการลักลอบตัดไม้พะยูนในเขตพื้นที่ดังกล่าว	√		e-petition	สำนักป้องกันฯ	สจป.ที่ ๖ (อุดรธานี) ปิดแล้ว๙๖/๖๐
๓๘	นวิ๐๒๕๙๐๐๓๙๖๘	๑๐/๑๒/๒๕๕๙		ขอแจ้งเบาะแสเกี่ยวกับการบุกรุกพื้นที่ป่าสงวนแม่ฮิรั หมู่ที่ ๖ ตำบลวังทรายค้ำ อำเภอวังเหนือ จังหวัดลำปาง	√		e-petition	สจป.ที่ ๓ (ลำปาง)	
๓๙	๕๙๑๒๓/๙๒๓/๒๑	๙/๑๒/๒๕๕๙		แม่ชีละเอียด เกริกาส และพระทองคำ วิฑูลีโล พระธาตุเขาเขียว บ้านครึ่งเหนือ ต.ครึ่ง อ.เชียงของ จ.เชียงราย ได้บุกรุกป่าตัดต้นไม้ สร้างถาวรวัตถุ	√		e-petition	สจป.ที่ ๒ (เชียงราย)	
๔๐	๕๙๑๑๓๕๔๑๙๓	๘/๑๒/๒๕๕๙		ขอให้ตรวจสอบเอกสารสิทธิ น.ส. ๓ ของนายวิโรจน์ ชิ่งไพบูลย์ ในพื้นที่ตำบลทรายแดง อำเภอเมืองระนอง จังหวัดระนอง	√		e-petition	สำนักจัดการที่ดินป่าไม้	
๔๑	นวิ๐๒๕๙๐๐๑๑๓๕๒	๑๕/๑๒/๒๕๕๙		ขอให้ตรวจสอบการบุกรุกพื้นที่ป่าสงวน บริเวณหมู่บ้านสามแยกจำปา หมู่ที่ ๑๔ ต.ตะโก อ.ทุ่งตะโก จ.ชุมพร	√		e-petition	สำนักป้องกันฯ	สจป.ที่ ๑๑ (ชุมพร) ปิดแล้ว๑๖/๖๐
๔๒	๕๙๑๑๓๕๔๓๖๔	๑๓/๑๒/๒๕๕๙		ลักลอบตัดไม้ในป่าเพื่อมาบูรณะปราสาทเขาปลายบัด	√		e-petition	สำนักป้องกันฯ	สจป.ที่ ๔ (นครราชสีมา) ปิดแล้ว๒๔/๖๐
๔๓	๖๐๐๐๔๕๑	๒๓/๑๒/๒๕๕๙		บุกรุกพื้นที่เพื่อปลูกยางพาราและกระท่อม หมู่ที่ ๗ บ้านเหนือคลอง ตำบลทุ่งโพธิ์ อำเภอจุฬาภรณ์ จังหวัดนครศรีธรรมราช	√		ปม./โทรศัพท์	สจป.ที่ ๑๒ (นครศรีธรรมราช)	
๔๔	นวิ๐๑๕๙๐๐๑๓๖๓๕	๒๖/๑๒/๒๕๕๙		ร้องเรียนการลักลอบตัดไม้ทำลายป่าในพื้นที่ลุ่มน้ำปิงโดยชาวบ้านหมู่ที่ ๕ ต.ขุนควร อ.ปง จ.พะเยา	√		e-petition	สำนักป้องกันฯ, สจป.ที่ ๒ (เชียงราย)	
๔๕	๕๙๑๑๔๒๙๙๐๑	๒๖/๑๒/๒๕๕๙		มีการจับกุมไร่ได้หวั่น ปลูกแก้วมังกร ที่บ้านกะทะทอง ตำบลศรีมงคล อำเภอไทรโยค จังหวัดกาญจนบุรี	√		e-petition	สำนักป้องกันฯ, สจป.ที่ ๑๐ (ราชบุรี)	
๔๖	๕๙๑๑๔๒๙๙๕๔	๒๖/๑๒/๒๕๕๙		ขอให้ตรวจสอบการสร้างรีสอร์ท และอื่นๆ บริเวณเขาภูธร อำเภอบ้านฉาง จังหวัดระยอง	√		e-petition	สำนักป้องกันฯ	สจป.ที่ ๙ (ชลบุรี) ปิดแล้ว๒๑/๒/๖๐
๔๗	๕๙๑๐๘๖๒๖๓	๑๕/๑๒/๒๕๕๙		ขออนุญาตใช้ประโยชน์พื้นที่ป่าสงวนแห่งชาติป่าฝั่งซ้ายแม่น้ำภาชี เพื่อก่อสร้างฝายบ้านรางขี้ ตำบลยางหัก อำเภอปากท่อ จังหวัดราชบุรี	√		e-petition	สำนักงานอนุญาต	
๔๘	๕๙๑๒๖๓๓๙๙๓	๒๙/๑๒/๒๕๕๙		ปัจจุบันโลกร้อน สาเหตุส่วนใหญ่คือการตัดต้นไม้ทำพินขายให้กับโรงงานปุ๋ย ในจังหวัดกาญจนบุรี การบุกรุกทำลายป่า	√		e-petition	สำนักป้องกันฯ, สจป.ที่ ๑๐ (ราชบุรี)	
๔๙	๕๙๑๑๔๘๓/๘๐๘	๒๙/๑๒/๒๕๕๙		บุกรุกที่ภูเขาสถงกรรมสิทธิในการครอบครองและใช้ประโยชน์ในภูเขาบริเวณป่าสงวนฯ หมู่ที่ ๔ ตำบลคลองม่วง อำเภอปากช่อง จังหวัดนครราชสีมา	√		e-petition	สำนักป้องกันฯ	สจป.ที่ ๘ (นครราชสีมา) ปิดแล้ว๘/๒/๖๐

รายงานผลการดำเนินการเรื่องร้องเรียน ประจำปีงบประมาณ พ.ศ. ๒๕๖๐ (ข้อมูลอัปเดตถึงวันที่ ๓๑ ตุลาคม ๒๕๖๑)

เอกสารแนบ ๓

ที่	เลขหนังสือส่ง/ รหัสอ้างอิง (ID)	วัน/เดือน/ปี ที่รับเรื่อง	วัน/เดือน/ปี ที่ปิดเรื่อง	เรื่อง	อยู่ระหว่าง ดำเนินการ	ดำเนินการ แล้วเสร็จ	หน่วยงาน เจ้าของเรื่อง/ ช่องทางการรับ เรื่องร้องเรียน	หน่วยงาน ที่เกี่ยวข้อง	หมายเหตุ
๕๐	๕๙๑๑๓๕๖๔๕๙	๓๐/๑๒/๒๕๕๙		บุกรุกป่าที่บ้านแม่ลอง อำเภอลอง จังหวัดแพร่	√		e-petition	สำนักป้องกันฯ, สจป.ที่ ๓ สาขาแพร่	
๕๑	๕๙๑๑๔๑๑๐๓๕	๒๘/๑๒/๒๕๕๙		ขอให้ตรวจสอบเกี่ยวกับปัญหาในเขตพื้นที่ป่า และการกระทำของเจ้าหน้าที่ป่าในเขตรับผิดชอบ ในพื้นที่ ตำบลหินแก้ว อำเภอท่าแซะ จังหวัดชุมพร	√		e-petition	สำนักป้องกันฯ	สจป.ที่ ๑๑ (สุ ราษฎร์ธานี)ปิด แล้ว๙๖/๖๐
๕๒	๕๙๑๐๙๖๙๐๕๙	๒๘/๑๒/๒๕๕๙		แจ้งเบาะแสการบุกรุกพื้นที่ป่า ว่ามีผู้มีอิทธิพล ซึ่งเป็นอดีตนายพลและภรรยา รวมถึงกำนันหมู่ที่ ๑๐ ตำบลบ้านโคก อำเภอเมือง จังหวัดเพชรบูรณ์ บุกรุกพื้นที่ป่าและภูเขาโดยอ้างว่ามีเอกสารสิทธิเกี่ยวกับที่ดินทำกิน ซึ่งการกระทำดังกล่าวทำให้ชาวบ้านได้รับความเดือดร้อน เนื่องจากที่ดินบริเวณดังกล่าวชาวบ้านได้เข้าทำกินมาก่อน	√		e-petition	สำนักป้องกันฯ	สจป.ที่ ๔ สาขา พิษณุโลกปิดแล้ว ๒๙/๑๑/๖๐
๕๓	๖๐๑๑๔๓๘๒๓๕	๕/๑/๒๕๖๐		ขอใช้พื้นที่บริเวณป่าสงวนแห่งชาติ (ป่าแควระบม-สิียด) ที่มืองค์การอุตสาหกรรมป่าไม้ดูแลอยู่ ซึ่งปัจจุบันหมดสัญญาการใช้พื้นที่กับกรมป่าไม้ องค์การบริหารส่วนตำบลลาดกระทิง จึงได้เจรจาขอแบ่งพื้นที่บางส่วนโดยประมาณ ๘๒๔ ไร่ เพื่อนำมาใช้ปัญหาความเดือดร้อนของราษฎรในพื้นที่ตำบลลาดกระทิงที่ไม่มีที่ดินทำกิน และได้มีการดำเนินการตามขั้นตอนเพื่อขออนุญาตใช้พื้นที่การป่าไม้มาระยะหนึ่งแล้ว และถูกทวงถามความคืบหน้าอยู่บ่อยครั้ง จึงขอให้เร่งรัดกรมป่าไม้ ดำเนินการอนุญาตให้ใช้พื้นที่ดังกล่าว	√		e-petition	สำนักการอนุญาต	
๕๔	๖๐๑๒๓/๑๐๒๙๙	๙/๑/๒๕๖๐		ผู้ใหญ่บ้านแม่หวาดต้นผาง หมู่ที่ ๕ ตำบลนาทราย อำเภอสี จังหวัดลำพูน ได้พาคนเข้าไปตัดไม้ทำลายป่าพื้นที่ป่าต้นน้ำที่ชาวบ้านช่วยกันดูแลรักษาโดยตลอดและยังทำการบุกรุกป่าสงวนเพื่อสร้างวัด	√		e-petition	สำนักป้องกันฯ, สจป.ที่ ๑ (เชียงใหม่)	
๕๕	๖๐๑๑๔๒๔๕๐๒	๖/๑/๒๕๖๐		บุกรุกป่าสงวนแม่แลงไปกว่า ๑๐๐๐ ไร่ ในพื้นที่ตำบลเวียงต้า อำเภอลอง จังหวัดแพร่	√		e-petition	สำนักป้องกันฯ, สจป.ที่ ๓ สาขาแพร่	
๕๖	๖๐๑๑๓๙๙๖๐๓	๔/๑/๒๕๖๐		แจ้งเบาะแสการบุกรุกพื้นที่ป่าสงวนว่า คาบตำรวจสุนทร แสงวิรุณทร ได้ครอบครองที่ดินในเขตป่าสงวน ท้องที่ตำบลนาสาร อำเภอเมือง จังหวัดนครศรีธรรมราช	√		e-petition	สำนักป้องกันฯ	สจป.ที่ ๑๒ (นครศรีธรรมราช) ปิดแล้ว๖๖/๒/๖๐
๕๗	๖๐๑๑๓๕๙๘๘๑	๑๑/๑/๒๕๖๐		มีชาวบ้านในหมู่บ้านน้ำริน ตำบลสะเมิงใต้ อำเภอสะเมิง จังหวัดเชียงใหม่ มีการบุกรุกพื้นที่ป่า และเข้าไปตัดไม้สัก นำออกทำเป็นไม้แปรรูป เป็นแผ่นๆ โดยจะมีเครื่องจักรในการตัดที่ส่งเสียงดัง ทำให้ชาวบ้านที่อาศัยเกิดความเดือดร้อนรำคาญจากเครื่องจักร ทำทุกวันเวลาเช้าๆ ผู้ใหญ่บ้านและเจ้าหน้าที่ในพื้นที่มีส่วนรู้เห็น ในการขนย้ายออกจากพื้นที่	√		e-petition	สำนักป้องกันฯ	สจป.ที่ ๑ (เชียงใหม่)ปิด แล้ว๒๕/๘/๖๐
๕๘	๖๐๑๑๔๘๑๔๔๔	๑๑/๑/๒๕๖๐		ถูกเจ้าหน้าที่ตรวจยึดพื้นที่และต่อมาเจ้าหน้าที่สำนักจัดการทรัพยากรป่าไม้ที่ ๕ (สระบุรี) และหน่วยป้องกันและรักษาป่าที่ สบ.๒ (ลำพูนกลาง) ดำเนินคดีกับนายประสิทธิ์ แสงสุวรรณ ในข้อหาบุกรุกป่าสงวน และทำการยึดรถยนต์บรรทุกของผู้ร้องและพวก ที่ตรวจพบในพื้นที่เกิดเหตุเป็นของกลาง ทำให้ผู้ร้องและพวกได้รับความเดือดร้อน	√		e-petition	สำนักป้องกันฯ	สจป.ที่ ๕ (สระบุรี)ปิด แล้ว๑๘/๗/๖๐
๕๙	๖๐๑๒๙๓๘๕๒๕	๑๓/๑/๒๕๖๐		ขอให้พิจารณายกเลิกการให้สัมปทานเหมืองหินแก่บริษัทเอกชนที่ขอสัมปทานการทำเหมืองหินในบริเวณใกล้เคียงและต่อเนื่องกับถ้ำพระโพธิสัตว์ท้องที่หมู่ที่ ๑๐ ตำบลทับกวาง อำเภอแก่งคอย จังหวัดสระบุรี	√		e-petition	สำนักการอนุญาต	

รายงานผลการดำเนินการเรื่องร้องเรียน ประจำปีงบประมาณ พ.ศ. ๒๕๖๐ (ข้อมูลอัปเดตถึงวันที่ ๓๑ ตุลาคม ๒๕๖๑)

เอกสารแนบ ๓

ที่	เลขหนังสือส่ง/ รหัสอ้างอิง (ID)	วัน/เดือน/ปี ที่รับเรื่อง	วัน/เดือน/ปี ที่ปิดเรื่อง	เรื่อง	อยู่ระหว่าง ดำเนินการ	ดำเนินการ แล้วเสร็จ	หน่วยงาน เจ้าของเรื่อง/ ช่องทางการรับ เรื่องร้องเรียน	หน่วยงาน ที่เกี่ยวข้อง	หมายเหตุ
๖๐	๖๐๑๒๙๙/๕๙๕๔	๑๓/๑/๒๕๖๐		กรณีนางสาวราย ไขพันธ์ ขอพระราชทานความเป็นธรรม เนื่องจากได้รับความเดือดร้อนจากการที่กรมป่าไม้ (ป.ม.) อนุญาตให้ทบวงมหาวิทยาลัยใช้ประโยชน์ที่ป่าสงวนแห่งชาติป่าอ่างเก็บน้ำห้วยบ้านยาง เพื่อจัดตั้งมหาวิทยาลัยเทคโนโลยีสุรนารี ซึ่งพื้นที่บางส่วนมีราษฎรได้ครอบครองทำประโยชน์อยู่ก่อนแล้ว ทำให้เกิดปัญหาข้อพิพาทมาโดยตลอด	√		e-petition	สำนักงานอนุญาต	
๖๑	๖๐๐๐๕๒๔	๒๐/๑/๒๕๖๐		ลักลอบขนไม้มาเผาถ่าน วัตถุประสงค์เขาแกลบ ตำบลจระเข้หิน อำเภอครบุรี จังหวัดนครราชสีมา	√		ป.ม./โทรศัพท์	สจป.ที่ ๘ (นครราชสีมา)	
๖๒	๖๐๐๐๕๔๕	๒๕/๑/๒๕๖๐		มีการบุกรุกพื้นที่บ้านเพื่อสร้างบ้าน หลังศาลอุทธรณ์ภาค ๕ ใกล้บริเวณโรงเรียนนวมินทราชูทิศพาศย์ ตำบลคอนแก้ว อำเภอแมริม จังหวัดเชียงใหม่	√		ป.ม./โทรศัพท์	สจป.ที่ ๑ (เชียงใหม่)	
๖๓	๖๐๑๑๓๐๕๓/๙๒	๒๓/๑/๒๕๖๐		ตรวจสอบว่า ขออนุญาตใช้ประโยชน์ในพื้นที่ตาม พรบ ป่าไม้	√		e-petition	สำนักงานอนุญาต	
๖๔	๖๐๑๑๓๕๙/๑๑๕	๒๓/๑/๒๕๖๐		ตรวจสอบการขออนุญาตใช้พื้นที่ในเขตป่าไม้	√		e-petition	สำนักงานอนุญาต	
๖๕	๖๐๑๑๙๐๘๐๙๐	๒๓/๑/๒๕๖๐		อุทยานประวัติศาสตร์เขาปลายบัด จังหวัดบุรีรัมย์บุกรุกพื้นที่ป่า	√		e-petition	สำนักป้องกันฯ	สจป.ที่ ๘ (นครราชสีมา)ปิด แล้ว๙/๓/๖๐
๖๖	๖๐๑๑๓๕๒๑๕๖	๒๐/๑/๒๕๖๐		ขออนุญาตใช้ประโยชน์ที่ป่าสงวนแห่งชาติป่าฝั่งซ้ายแม่น้ำภาชี เพื่อก่อสร้างฝายบ้านรางซึย ต.ยางหัก อ.ปากท่อ จ.ราชบุรี	√		e-petition	สำนักงานอนุญาต	
๖๗	๖๐๑๑๔๐๔๕๒๒	๒๐/๑/๒๕๖๐		มีการออกเอกสารสิทธิ น.ส. ๓ ก ที่ไม่เป็นธรรมในพื้นที่ป่าสงวนแห่งชาติป่าสายโฮ จังหวัดปัตตานี	√		e-petition	สำนักจัดการที่ดินป่าไม้, สจป.ที่ ๑๓ (สงขลา)	
๖๘	๖๐๑๒๙๙/๓๖๒๐	๓๐/๑/๒๕๖๐		ขอพระราชทานความเป็นธรรมเกี่ยวกับสิทธิการครอบครองที่ดิน เนื่องจากพื้นที่บางส่วนที่มหาวิทยาลัยพะเยาขออนุญาตใช้พื้นที่จาก ป.ม. ทับซ้อนกับที่ดิน ซึ่งราษฎรได้รับอนุญาตให้เข้าทำประโยชน์ในที่ดิน (ส.ป.ก. ๔-๐๑) ทำให้ราษฎรได้รับความเดือดร้อน เพราะถูกหน่วยงานของรัฐขับไล่ออกจากพื้นที่ทำกิน	√		e-petition	สำนักงานอนุญาต	
๖๙	๖๐๑๒๗/๔๔๒๓๒	๒๕/๑/๒๕๖๐		ขอให้ตรวจสอบบริษัท ทุ่งคาฮาเบอร์ จำกัด มหาชน หมดลัมปทาน ตั้งแต่วันที่๒๑/๑/๖๐ ที่ผ่านมา แต่บริษัทยังดำเนินการอยู่ เจาะหิน คุดหิน ระเบิดหินอยู่ เลขที่ ๖๘/๑ หมู่ที่ ๔ หมู่บ้านป่าไม้แดง ตำบลท่าตูม อำเภอแก่งคอยจังหวัดสระบุรี	√		e-petition	สำนักงานอนุญาต	
๗๐	๖๐๑๒๗/๙๖๒๓๗/๙	๓๑/๑/๒๕๖๐		ผู้ร้องแจ้งว่า ได้ขับรถผ่านและพบเห็นการขนย้ายหินภูเขาขนาดใหญ่ โดยการใช้อรถ ๖ ล้อชนเมื่อวันที่๓๐มกราคม๖๐ จุดที่มีการขนย้ายสังเกตเส้นทางไปเชียงราย-คอยสะเกิด ไป๓๐โลจะเห็นป้ายเก่าๆ ป้ายตรวจสอบความเร็ว บ้อมหน้าที่ จึงอยากให้เจ้าหน้าที่ลงพื้นที่ตรวจสอบความถูกต้อง ต.เชิงคอย อ.คอยสะเกิด จ.เชียงใหม่	√		e-petition	สจป.ที่ ๑ (เชียงใหม่)	
๗๑	นร๐๒๖๐๐๐๐๓๖๙๖	๔/๒/๒๕๖๐		ขอเสนอความคิดเห็นเกี่ยวกับนโยบายการเอาคืนพื้นที่ของกระทรวงทรัพยากรธรรมชาติและสิ่งแวดล้อม สำหรับประชาชนที่เข้าไปทำกินโดยไม่ได้รับอนุญาต	√		e-petition	สำนักป้องกันฯ	
๗๒	นร๐๒๖๐๐๐๐๘๖๐๑	๘/๒/๒๕๖๐		ขอแจ้งเบาะแสเกี่ยวกับการบุกรุกพื้นที่ป่าสงวน (ไม่ทราบชื่อ) บริเวณหมู่ที่ ๕ ต.วังเหนือ อ.วังเหนือ จ.ลำปาง	√		e-petition	สจป.ที่ ๓ (ลำปาง)	
๗๓	๖๐๑๑๓๔๓๒๗/๔	๑๐/๒/๒๕๖๐		แจ้งเบาะแสการลักลอบตัดไม้บริเวณพื้นที่ป่าใกล้วัดห้วยทราย ตำบลบ้านใหม่ อำเภอครบุรี จังหวัดนครราชสีมา ภายในรัศมีรอบวัดไม่เกิน ๓ กิโลเมตร	√		e-petition	สำนักป้องกันฯ	สจป.ที่ ๘ (นครราชสีมา)ปิด แล้ว๒๓/๔/๖๐

รายงานผลการดำเนินการเรื่องร้องเรียน ประจำปีงบประมาณ พ.ศ. ๒๕๖๐ (ข้อมูลอัปเดตถึงวันที่ ๓๑ ตุลาคม ๒๕๖๑)

เอกสารแนบ ๓

ที่	เลขหนังสือส่ง/ รหัสอ้างอิง (ID)	วัน/เดือน/ปี ที่รับเรื่อง	วัน/เดือน/ปี ที่ปิดเรื่อง	เรื่อง	อยู่ระหว่าง ดำเนินการ	ดำเนินการ แล้วเสร็จ	หน่วยงาน เจ้าของเรื่อง/ ช่องทางการรับ เรื่องร้องเรียน	หน่วยงาน ที่เกี่ยวข้อง	หมายเหตุ
๓/๔	๒๖๑๑๔๙๐๑๑๓๑๐๖	๙/๑๒/๒๕๕๙		ขอคัดค้านการอนุญาตสัมปทานเหมืองหินภูเขาแดง ของบริษัทมานะศิลา ๒๕๓๗ จำกัด	√		e-petition	สำนักงานอนุญาต	
๓/๕	๖๐๑๑๔๓๒๔๓๖	๖/๒/๒๕๖๐		๑.กรณีบุกรุกพื้นที่ป่าเขาช่องเสียด (จากการตรวจสอบพบว่า พื้นที่ดังกล่าว คือ ป่าสงวนแห่งชาติ ป่าเขาขวาง ป่าโคกยาง และป่าของบางเหียง) บริเวณหมู่ที่ ๑ ตำบลลิ้นปูล อำเภอเขาพนม จังหวัดกระบี่ ๒.กรณีการเข้าที่ดินของบริษัทต่างชาติ เพื่อปลูกปาล์มน้ำมัน ทำให้ได้รับความเสื่อมโทรมป่าถูกทำลาย น้ำในคลองแห้งขอด ทำให้ชาวบ้านในหมู่ที่ ๔ ตำบลพรเดียว อำเภอเขาพนม จังหวัดกระบี่	√		e-petition	สำนักป้องกันฯ, สำนักการอนุญาต	
๓/๖	๖๐๑๑๓๕๙๗๐๔	๒๔/๒/๒๕๖๐		ขอความเป็นธรรมกรณี นางสาวเมธีรัตน์ราช ชาตีสกุล เจ้าของบริษัท สวนอุทยานทองผาภูมิ จำกัด ผู้รับอนุญาตให้เข้าทำประโยชน์หรืออยู่อาศัยในเขตป่าสงวนแห่งชาติ เล่มที่ ๑๐๑ ฉบับที่ ๕๖ ลงวันที่ ๒๔ กันยายน ๒๕๒๙ ในพื้นที่ป่าสงวนแห่งชาติป่าเขาช้างเผือก ต.ท่าขนุน อ.ทองผาภูมิ จ.กาญจนบุรี เพื่อปลูกสร้างสวนป่าและจัดตั้งวนอุทยาน รวมเนื้อที่ ๑,๑๐๔ ไร่ โดยปลูกต้นสักจำนวน ๑๐๐,๐๐๐ ต้น ต่อมาในปี พ.ศ.๒๕๓๔ ได้มีการประกาศพระราชกฤษฎีกากำหนดให้ที่ดินบริเวณป่าเขาช้างเผือก ป่าเขาพระฤาษี ป่าเขาบ่อแร่ และป่าห้วยเขียง เป็นเขตอุทยานแห่งชาติเขาแหลม ทำให้ได้รับความเดือดร้อนเสียหาย ไม่สามารถเข้าทำประโยชน์ในพื้นที่ที่ได้รับอนุญาตและไม่สามารถตัดไม้สักปลูกไว้ไปจำหน่ายได้	√		e-petition	สำนักงานอนุญาต	
๓/๗	๖๐๑๒๙๗๘๖๖๒	๒๔/๒/๒๕๖๐		กลุ่มเกษตรกรลุ่มน้ำห้วยน้ำหิน และพวก มีหนังสือลงวันที่ ๑๖ กุมภาพันธ์ ๒๕๖๐ ถึง ปกท.ทส. แจ้งว่าเกษตรกรลุ่มน้ำห้วยน้ำหิน ต.สถาน อ.น่าน้อย จ.น่าน ได้รับความเดือดร้อนจากนโยบายทวงคืนผืนป่าจากรัฐบาล	√		e-petition	สำนักป้องกันฯ, สจป.ที่ ๓ สาขาแพร่	
๓/๘	๖๐๑๑๓๖๓๖๖๒	๒๔/๒/๒๕๖๐		แจ้งเบาะแสประกอบกิจการโรงงานไม้แปรรูป โดยไม่มีใบอนุญาต ซึ่งตั้งอยู่ภายในจังหวัดศรีสะเกษ	√		e-petition	สำนักป้องกันฯ, สำนักการอนุญาต, สจป.ที่ ๗ สาขาอุบลราชธานี	
๓/๙	๖๐๑๒๙๕๗๓๕๒	๒๔/๒/๒๕๖๐		ขอให้พิจารณาตรวจสอบการครอบครองทำประโยชน์ในที่ดิน และจัดสรรที่ดินทำกินให้แก่ราษฎรในพื้นที่ หมู่ที่ ๙,๑๐ และ ๑๔ ต.ปลายพระยา อ.ปลายพระยา อ.ปลายพระยา จ.กระบี่	√		e-petition	สำนักงานอนุญาต	
๔๐	๖๐๑๑๓๙๒๙๐๗	๑๗/๒/๒๕๖๐		บุกรุกพื้นที่ป่าสงวน ป่าสาธารณะประโยชน์ ป่าชายเลน มีการถมแม่น้ำลำคลองและทะเล เป็นคนแอบอ้างว่าเป็นคนสสนิทนายกรับมนตรี จึงได้ตรวจสอบพื้นที่หมู่ที่ ๑ ต.เกาะลันตาน้อย (บ้านหลังซอด) พบว่า มีการโค่นล้ม ต้นไม้สน และทำเป็นไม้ซุงแปรรูป และพื้นที่เสียหายไปแล้ว ๘๐-๑๐๐ ไร่ ต.เกาะลันตา อ.เกาะลันตา จ.กระบี่	√		e-petition	สำนักป้องกันฯ	สจป.ที่ ๑๒ สาขากระบี่ปิดแล้ว ๑๗/๓/๖๐
๔๑	๖๐๑๑๓๒๐๑๗๘	๒๗/๒/๒๕๖๐		มีการลักลอบตัดไม้และแปรรูปไม้เป็นแผ่น หมู่ที่ ๓ ต.ลุ่มลุ่ม อ.ไทรโยค จ.กาญจนบุรี	√		e-petition	สำนักป้องกันฯ	สจป.ที่ ๑๐ (ราชบุรี)ปิดเรื่อง ๒๐/๔/๖๐
๔๒	๖๐๑๑๓๕๓๙๑๘	๒๗/๒/๒๕๖๐		บุกรุกพื้นที่ป่า จ.พะเยา เขตติดต่อ จ.เชียงราย พื้นที่ห้วยบ้านฮาง-บ้านย่า (ท้องที่บ้านนาหุน หมู่ที่ ๒ ต.ภูซาง อ.ภูซาง จ.พะเยา ติดต่อบ้านขุนห้วยไคร้ อ.เทิง จ.เชียงราย)	√		e-petition	สำนักป้องกันฯ, สจป.ที่ ๒ (เชียงราย)	

รายงานผลการดำเนินการเรื่องร้องเรียน ประจำปีงบประมาณ พ.ศ. ๒๕๖๐ (ข้อมูลอัปเดตถึงวันที่ ๓๑ ตุลาคม ๒๕๖๑)

เอกสารแนบ ๓

ที่	เลขหนังสือส่ง/ รหัสอ้างอิง (ID)	วัน/เดือน/ปี ที่รับเรื่อง	วัน/เดือน/ปี ที่ปิดเรื่อง	เรื่อง	อยู่ระหว่าง ดำเนินการ	ดำเนินการ แล้วเสร็จ	หน่วยงาน เจ้าของเรื่อง/ ช่องทางการรับ เรื่องร้องเรียน	หน่วยงาน ที่เกี่ยวข้อง	หมายเหตุ
๘๓	๖๐๑๑๔๑๑๗/๑๒	๑๗/๒/๒๕๖๐		ร้องเรียนว่า เจ้าหน้าที่สำนักจัดการทรัพยากรป่าไม้ที่ ๖ สาขานครพนม เข้าตรวจยึดพื้นที่ป่าและร้องทุกข์ต่อพนักงานสอบสวน สภอ.นครพนม ขอให้จับกุมดำเนินคดีข้อหาบุกรุกป่าสงวนแห่งชาติต่อราษฎรที่เข้าทำกินและอยู่อาศัยในเขตป่าสงวนแห่งชาติป่าดงหมู ท้องที่หมู่ที่ ๑ และหมู่ที่ ๕ ตำบลอุ่มเหมา อ.ธาตุพนม จ.นครพนม	√		e-petition	สำนักป้องกันฯ	สจป.ที่ ๖ สาขา นครพนมปิดแล้ว ๓๑/๗/๖๑
๘๔	๖๐๑๒๙๕๓๔๕๑	๓/๓/๒๕๖๐		กรณีนางสาวศวรรณี แสนทวี ราษฎรจังหวัดอุทัยธานี และพวกอีก ๕ คน มีหนังสือลงวันที่ ๓ ตุลาคม ๒๕๕๙ กราบ บังคมทูล สมเด็จพระเทพรัตนราชสุดาฯ สยามบรมราชกุมารี ขอพระราชทานความช่วยเหลือเกี่ยวกับที่ดินทำกินพื้นที่ หมู่ที่ ๓๗ และหมู่ที่ ๔ ต.ระบำ อ.ลานสัก จ.อุทัยธานี ซึ่งสำนักงานปฏิรูปที่ดินจังหวัดอุทัยธานี และสำนักงานป่าไม้เขต นครสวรรค์ ได้ออกเอกสารสิทธิการครอบครองที่ดินให้แล้ว แต่พลตรีประกอบ ศรีพรมมา ใช้อิทธิพลข่มขู่และบุกรุก ที่ดินของราษฎรโดยอ้างคำสั่งของคณะรักษาความสงบแห่งชาติ เพื่อให้ราษฎรออกจากพื้นที่ ทำให้ราษฎรได้รับความเดือดร้อน	√		e-petition	สำนักป้องกันฯ	สจป.ที่ ๔ สาขา นครสวรรค์ปิด แล้ว๓๗/๕/๖๐
๘๕	๖๐๐๐๖๔๒	๘/๓/๒๕๖๐		มีการบุกรุกพื้นที่ป่าสงวนฯ และมีการปลูกสร้างบ้านบนที่ดินที่ไม่มีเอกสารสิทธิ พื้นที่ หมู่ที่ ๑ ตำบลช้างเคียน อำเภอเมือง จังหวัดเชียงใหม่	√		ปม./หนังสือ	สจป.ที่ ๑ (เชียงใหม่)	
๘๖	นร๐๑๖๐๐๐๒๔๔๐	๓/๓/๒๕๖๐		นายอภิชาติ ชูพริก และพวก จำนวน ๕๓ ราย ราษฎรตำบลปลายพระยา อำเภอปลายพระยา จังหวัดกระบี่ ร้องเรียนขอความเป็นธรรม กรณีพนักงานเจ้าหน้าที่ผู้ควบคุมและรักษาป่าสงวนแห่งชาติ ป่าปลายคลองพระยา จังหวัดกระบี่ มีคำสั่งให้รื้อถอนสิ่งปลูกสร้าง ตลอดจนพืชผล	√		e-petition	สำนักป้องกันฯ	สจป.ที่ ๑๒ สาขา กระบี่ปิดแล้ว ๒๘/๓/๖๐
๘๗	นร๐๒๖๐๐๐๑๖๔๗๑	๑๕/๓/๒๕๖๐		ขอเสนอความคิดเห็นเกี่ยวกับขั้นตอนในการขออนุญาตตัดไม้หวงห้ามในพื้นที่ดินของตนเอง	√		e-petition	สำนักการอนุญาต	
๘๘	๖๐๑๒๗๒๑๓๔๓	๒๐/๓/๒๕๖๐		กรณี พันตำรวจเอก สองขวัญ รัชดาธนะวัฒน์ ทูลเกล้าถวายถวายฎีกา ความว่า เคยรับราชการดำรงตำแหน่งรองผู้กำกับการกลุ่มงานสืบสวน ตำรวจภูธรจังหวัดน่าน โดยในปลายปี พ.ศ.๒๕๕๙ ได้สั่งดำเนินคดีกับผู้ลักลอบตัดและขนย้ายไม้สักที่ไม่ชอบด้วยกฎหมายตามพระราชบัญญัติ ป่าไม้ พ.ศ.๒๕๔๔ ผู้ร้องเรียนขอความเป็นธรรมและอ้างว่าตนเองถูกกลั่นแกล้งถูกร้องเรียนและถูกดำเนินคดีจนถูกออกจากราชการและได้แจ้งเบาะแสผู้มิอิทธิพลคือ นายวาริน นทร์ บัววีรัตน์เลิศ เป็นผู้ลักลอบขนย้ายไม้สักท่อน	√		e-petition	สำนักป้องกันฯ,สจป.ที่ ๓ สาขาแพร่	
๘๙	๖๐๑๑๓๕๒๒๔๖	๒๔/๓/๒๕๖๐		ขอแจ้งเบาะแสเกี่ยวกับการชุกซ่อนไม้ที่ตัดมาจากป่าสงวน(ไม้ทราบชื่อ) บริเวณพื้นที่หมู่บ้านคอนขวัญ หมู่ที่ ๒ ตำบลพนา อำเภอพนา จังหวัดอำนาจเจริญ	√		e-petition	สำนักป้องกันฯ	สจป.ที่ ๗ สาขา อุบลราชธานีปิด แล้ว๒๖/๑๐/๖๑

รายงานผลการดำเนินการเรื่องร้องเรียน ประจำปีงบประมาณ พ.ศ. ๒๕๖๐ (ข้อมูลอัปเดตถึงวันที่ ๓๑ ตุลาคม ๒๕๖๑)

เอกสารแนบ ๓

ที่	เลขหนังสือส่ง/ รหัสอ้างอิง (ID)	วัน/เดือน/ปี ที่รับเรื่อง	วัน/เดือน/ปี ที่ปิดเรื่อง	เรื่อง	อยู่ระหว่าง ดำเนินการ	ดำเนินการ แล้วเสร็จ	หน่วยงาน เจ้าของเรื่อง/ ช่องทางการรับ เรื่องร้องเรียน	หน่วยงาน ที่เกี่ยวข้อง	หมายเหตุ
๙๐	๖๐๑๑๔๐๔๘๖๓	๒๓/๓/๒๕๖๐		กรณีผู้ร้องเรียนใช้นามว่า ข้าราชการชั้นผู้น้อย ร้องเรียนต่อผู้ตรวจการแผ่นดินให้ตรวจสอบว่าผู้ว่าราชการจังหวัด ชลบุรี เจ้าหน้าที่เขตรักษาพันธุ์สัตว์ป่าเขาเขียว-เขาชมพู่ และเจ้าหน้าที่สำนักงานที่ดินจังหวัดชลบุรี ร่วมกับนายทุนบุก รุกสุสานในพื้นที่เขตรักษาพันธุ์สัตว์ป่าเขาเขียว-เขาชมพู่ โดยผู้ตรวจการ กระทรวงมหาดไทย (นายวิจิต ชาติโพธิ์) ได้ ลงพื้นที่ตรวจสอบว่า สุสานอยู่ในแนวเขตป่าไม้ (ป่าสงวนแห่งชาติป่าเขาเขียว ป่าสงวนแห่งชาติป่าเขาชมพู่ และเขต รักษาพันธุ์สัตว์ป่าเขาเขียวเขาชมพู่) ในการนี้ สป.ทส.พิจารณาแล้วเห็นว่า พื้นที่ตามข้อร้องเรียนดังกล่าวอยู่ในพื้นที่ป่า สงวนแห่งชาติป่าเขาเขียว ป่าเขาชมพู่	√		e-petition	สำนักป้องกันฯ.สจป.ที่ ๙ (ชลบุรี)	
๙๑	๖๐๑๐๙๕๕๘๘๘	๔/๔/๒๕๖๐		กรณีนายเจนชัย สยามานนท์ (ผู้ร้อง) ขอให้ตรวจสอบการยื่นขออนุญาตใช้ประโยชน์ในเขตป่าสงวนแห่งชาติ ที่ผู้ร้องยื่น ต่อกรมป่าไม้เมื่อวันที่ ๙ ธันวาคม ๒๕๕๗	√		e-petition	สำนักงานอนุญาต	
๙๒	นร๐๒๖๐๐๐๒๒๙๑๘	๑๐/๔/๒๕๖๐		ขอให้ปรับปรุงระบบการให้บริการทางโทรศัพท์ของกรมป่าไม้ หมายเลขโทรศัพท์ ๐๒-๕๖๑๔๒๙๒ ต่อ ๕๒ (ฝ่าย อนุญาตเลือกไซนส์)	√		e-petition	สำนักงานอนุญาต	
๙๓	๖๐๐๐๘๒๕	๒๔/๔/๒๕๖๐		ไม่ได้รับเงินการณาปนกิจสงเคราะห์กรมป่าไม้	√		ปม./เว็บไซต์	สำนักบริหารกลาง	
๙๔	๖๐๑๑๔๘๘๙๘๓	๓๑/๓/๒๕๖๐		ขอให้พิจารณาให้ความช่วยเหลือ เกษตรกรในพื้นที่จังหวัดพะเยาและจังหวัดเชียงราย โดยมีชื่อเรียกกรังรูปประเด็น ได้ดังนี้ จำนวน ๕ ประเด็นประเด็นข้อเรียกร้องในข้อที่ ๑ และ ๕ มีส่วนเกี่ยวข้องกับการกีดกันเกษตรกรของกรมป่าไม้	√		e-petition	สำนักจัดการที่ดินป่าไม้	
๙๕	๖๐๑๑๔๖๘๓๙๒	๒๑/๔/๒๕๖๐		แจ้งเรื่องร้องเรียนเกี่ยวกับการบุกรุก ภูเขาหัวจุก ตั้งอยู่หมู่ที่ ๕ คลองอีแพ้ว ตำบลวังน้ำเขียว อำเภอวังน้ำเขียว จังหวัดนครราชสีมา	√		e-petition	สำนักป้องกันฯ, สจป.ที่ ๘ (นครราชสีมา)	
๙๖	๖๐๑๒๙๐๘๖๕๔	๒๑/๔/๒๕๖๐		ขอความเป็นธรรม กรณีผู้ร้องได้อยู่อาศัยและครอบครองทำประโยชน์ในที่ดินในเขตป่าสงวนแห่งชาติ ตามหนังสือ อนุญาตให้ทำประโยชน์และอยู่อาศัยภายในเขตปรับปรุงป่าสงวนแห่งชาติ (แบบ สทก.๒ก) ต่อมาผู้ร้องได้เข้าร่วม โครงการปลูกป่าเพื่อเป็นการสร้างเศรษฐกิจในครอบครัวตามนโยบายรัฐบาล เพื่อเป็นการสร้างงานสร้างรายได้ให้ เกษตรกรผู้ยากจนโดยรัฐให้เงินอุดหนุนไร่ละ ๓,๐๐๐ บาท เป็นเวลา ๕ ปี โดยผู้ร้องได้ปลูกต้นสักเป็นจำนวน ๓,๐๐๐ ต้น แต่ไม่สามารถขึ้นทะเบียนเป็นสวนป่าได้ ตาม พ.ร.บ.สวนป่า พ.ศ.๒๕๓๕ ทำให้ได้รับความเดือดร้อน	√		e-petition	สำนักงานอนุญาต	สำนักส่งเสริมการ ปลูกป่าปิดแล้ว ๔/๓๖๐

รายงานผลการดำเนินการเรื่องร้องเรียน ประจำปีงบประมาณ พ.ศ. ๒๕๖๐ (ข้อมูลอัปเดตถึงวันที่ ๓๑ ตุลาคม ๒๕๖๑)

เอกสารแนบ ๓

ที่	เลขหนังสือส่ง/ รหัสอ้างอิง (ID)	วัน/เดือน/ปี ที่รับเรื่อง	วัน/เดือน/ปี ที่ปิดเรื่อง	เรื่อง	อยู่ระหว่าง ดำเนินการ	ดำเนินการ แล้วเสร็จ	หน่วยงาน เจ้าของเรื่อง/ ช่องทางการรับ เรื่องร้องเรียน	หน่วยงาน ที่เกี่ยวข้อง	หมายเหตุ
๙๙๗	๖๐๐๐๘๖๒	๒๗/๔/๒๕๖๐		ขอหารือเกี่ยวกับข้อกฎหมาย มีที่ดินเป็นโฉนดเป็นของพี่สาว มีต้นไม้ขนาดใหญ่ จำนวนประมาณ ๓๐ ต้น เป็นไม้ประดู่ และไม้รัง ผมต้องการสร้างบ้านซึ่งอยู่ห่างจากโฉนดดังกล่าวประมาณ หนึ่งกิโลเมตร และจะทำการตัดไม้และแปรรูปไม้ โดยการจ้างเลื่อยยนต์ที่มีใบอนุญาตมาทำการเลื่อยในที่ ที่มีโฉนด แล้วมาเก็บไว้ในบริเวณที่ต้องการสร้างบ้าน. บางต้นอาจจะเปิดปีกไม้ออกเป็นท่อนสี่เหลี่ยมแล้วนำมาเก็บไว้รอสร้างบ้านอยากสอบถามว่า ๑. ตัดไม้พร้อมแปรรูปในไร่ได้หรือไม่ ๒. ไม้ที่แปรรูปนำมาเก็บไว้ในโรงเก็บที่ต้องการสร้างบ้านได้หรือไม่. และปริมาณมากน้อยเท่าไรกฎหมายหนดหรือไม่ ๓. บริเวณที่ก่อสร้างจำเป็นต้องมีเลื่อยยนต์. หรือเครื่องมือในการแปรรูปต้องขอตั้งโรงงานแปรรูปหรือไม่	√		ปม./เว็บไซต์	สำนักงานอนุญาต	
๙๙๘	๖๐๑๒๙๙๗/๑๙๙๗/๒	๒/๕/๒๕๖๐		กรณีนางสาวราย ไซพันธ์ มีหนังสือทูลเกล้าฯ ถวายฎีกาขอพระราชทานความเป็นธรรม เนื่องจากได้รับความเดือดร้อนจากการที่กรมป่าไม้ (ปม.) อนุญาตให้ทบวงมหาวิทยาลัยใช้ประโยชน์ที่ดินป่าสงวนแห่งชาติป่าอ่างเก็บน้ำห้วยบ้านยาง เพื่อจัดตั้งมหาวิทยาลัยเทคโนโลยีสุรนารี ซึ่งพื้นที่บางส่วนมีราษฎรได้ครอบครองทำประโยชน์อยู่ก่อนแล้ว ทำให้เกิดปัญหาข้อพิพาทมาโดยตลอด ปัจจุบันการแก้ไขปัญหาดังกล่าวยังไม่ได้ข้อยุติ	√		e-petition	สำนักงานอนุญาต	
๙๙๙	๖๐๑๒๙๙๙๖๖๑	๓/๕/๒๕๖๐		ขอให้ตรวจสอบการออกหนังสือรับรองการทำประโยชน์ (น.ส. ๓ ก) ในพื้นที่ อ.กบินทร์บุรี จ.ปราจีนบุรี อ.วัฒนานคร อ.คลองหาด อ.อรัญประเทศ ต.ตาพระยา จ.สระแก้ว ซึ่งอยู่ในเขตป่าสงวนแห่งชาติ เขตป่าบ้านแก้ง เขตป่าแก่งใหญ่ เขตป่าแก่งดินสอ จ.ปราจีนบุรี เขตป่ากระบาก เขตป่าเขาฉกรรจ์ฝั่งเหนือ เขตป่าวัฒนานคร เขตป่าโคกสูง จ.สระแก้ว	√		e-petition	สำนักจัดการที่ดินป่าไม้	
๑๐๐	๖๐๑๒๙๙๗/๑๙๙๗/๘	๐๔/๐๕/๒๕๖๐		ขอความเป็นธรรมเกี่ยวกับปัญหาความเดือดร้อนของประชาชน ภูทับเบิกจากคำสั่งหัวหน้า คสช.ที่ ๓๕/๒๕๕๙ ลงวันที่ ๕ กรกฎาคม พ.ศ.๒๕๕๙ ให้หรือถอนสิ่งปลูกสร้างและทวงคืนผืนป่า บริเวณบ้านทับเบิก หมู่ที่ ๑๔ หมู่ที่ ๑๖ บ้านนาสะฮ้าง หมู่ที่ ๑๗ ตำบลวังบาล และบ้านน้ำเพียงดิน หมู่ที่ ๘ ตำบลบ้านเนิน อำเภอหล่มเก่า จังหวัดเพชรบูรณ์	√		e-petition	สำนักป้องกันฯ	สจป.ที่ ๔ สาขาพิษณุโลกปิดแล้ว ๑๖/๕/๖๐
๑๐๑	๖๐๑๒๙๙๘๒๘๓๑	๔/๕/๒๕๖๐		ขอให้พิจารณายกเลิกหนังสืออนุญาตให้เข้าทำประโยชน์หรืออยู่อาศัยในเขตป่าสงวนแห่งชาติ และขอให้เร่งรัดดำเนินการตีบกรุกที่ดินเขตปฏิรูปเพื่อเกษตรกรรม กรณี บริษัท ไทยอุตสาหกรรมน้ำมันและสวนปาล์ม จำกัด หรือ บริษัท ยูนิวานิชน้ำมันปาล์ม จำกัด (มหาชน) ซึ่งเป็นบริษัทฯ ที่ได้รับอนุญาตให้เข้าทำประโยชน์บริเวณป่าชายยาว ป่าเขาวง และป่ากระซุม ตำบลบางสวรรค์ อำเภอพระแสง จังหวัดสุราษฎร์ธานี แต่ได้รุกล้ำเขตปฏิรูปที่ดินเพื่อเกษตรกรรม บริเวณหมู่ที่ ๙.๑๐ และ ๑๔ ตำบลปลายพระยา อำเภอปลายพระยา จังหวัดกระบี่	√		e-petition	สำนักงานอนุญาต	
๑๐๒	๖๐๑๒๙๙๑๒๑๙๑	๔/๕/๒๕๖๐		ราษฎรจังหวัดนครพนม ขอให้ออกเอกสารสิทธิให้กับชาวบ้านที่มีที่ทำกินและที่อยู่อาศัยในพื้นที่ป่าสงวนแห่งชาติ ป่าดงบ้านโพนสว่างและป่าลาปาก จังหวัดนครพนม ตามมติคณะรัฐมนตรี เมื่อวันที่ ๓๐ มิถุนายน ๒๕๔๑	√		e-petition	สำนักจัดการที่ดินป่าไม้	

รายงานผลการดำเนินการเรื่องร้องเรียน ประจำปีงบประมาณ พ.ศ. ๒๕๖๐ (ข้อมูลอัปเดตถึงวันที่ ๓๑ ตุลาคม ๒๕๖๑)

เอกสารแนบ ๓

ที่	เลขหนังสือส่ง/ รหัสอ้างอิง (ID)	วัน/เดือน/ปี ที่รับเรื่อง	วัน/เดือน/ปี ที่ปิดเรื่อง	เรื่อง	อยู่ระหว่าง ดำเนินการ	ดำเนินการ แล้วเสร็จ	หน่วยงาน เจ้าของเรื่อง/ ช่องทางการรับ เรื่องร้องเรียน	หน่วยงาน ที่เกี่ยวข้อง	หมายเหตุ
๑๐๓	๖๐๑๑๓๙๖๒๓๔	๕/๕/๒๕๖๐		สมาชิกสภาเทศบาล ตำบลบางเตยแจ้งว่า บริษัท เซาบอคอนสตรัคชั่น จำกัด ซึ่งประกอบกิจการโรงโม่หินในท้องที่ ตำบลบางเตย อำเภอเมืองพังงา จังหวัดพังงา ได้ทำเหมืองหินนอกเขตประทานบัตรในพื้นที่แปลงเดิม ปัจจุบันได้ถูกล้ำพื้นที่แปลงใหม่ที่อยู่ระหว่างการขออนุญาตใช้ประโยชน์ในพื้นที่ป่าสงวนแห่งชาติ จึงขอให้คณะกรรมการพิจารณาการใช้ประโยชน์พื้นที่ป่าสงวนแห่งชาติมีการตรวจสอบและพิจารณา	√		e-petition	สำนักงานอนุญาต	
๑๐๔	๖๐๑๒๙๑๕๔๒๖	๙/๕/๒๕๖๐		ขอความเป็นธรรมเกี่ยวกับปัญหาความเดือดร้อนของประชาชนภูทับเบิก จากคำสั่งหัวหน้า คสช.ที่ ๓๕/๒๕๕๙ ลงวันที่ ๕ กรกฎาคม พ.ศ.๒๕๕๙ ให้รื้อถอนสิ่งปลูกสร้างและทวงคืนผืนป่า บริเวณบ้านทับเบิก หมู่ที่ ๑๔, บ้านทับเบิกใหม่ หมู่ที่ ๑๖, บ้านนาสะอู้ง หมู่ที่ ๑๗, ตำบลวังบาล และบ้านน้ำเพียงดิน หมู่ที่ ๘ ตำบลบ้านเนิน อำเภอหล่มเก่า จังหวัดเพชรบูรณ์	√		e-petition	สำนักป้องกันฯ	สจป.ที่ ๔ สาขาพิษณุโลกปิดแล้ว ๑๓/๑๐/๖๑
๑๐๕	๖๐๐๑๐๐๔	๒๔/๕/๒๕๖๐		บุกรุกพื้นที่ป่าสงวนแห่งชาติแม่สอย หลังวัดพระธาตุดวงตา หมู่ที่ ๓ ตำบลเมืองปาน อำเภอเมือง จังหวัดลำปาง	√		ปม./โทรศัพท์	สจป.ที่ ๓ (ลำปาง)	
๑๐๖	๖๐๑๒๙๔๔๘๒๓	๒๕/๕/๒๕๖๐		ขอให้แก้ไขปัญหาที่ดินทำกินให้กับราษฎรในพื้นที่ ตำบลทัพราช ตำบลทับไทย ตำบลทัพเสด็จ ตำบลโคกลาน อำเภอตาพระยา จังหวัดสระแก้ว	√		e-petition	สำนักป้องกันฯ,สจป.ที่ ๙ สาขาปราจีนบุรี	
๑๐๗	๖๐๑๒๙๙๔๙๓๑	๒๖/๕/๒๕๖๐		ขอใช้พื้นที่บริเวณป่าห้วยไผ่ จำนวน ๒,๐๐๐ ไร่ ที่อยู่ในการดูแลรับผิดชอบของหน่วยป้องกันรักษาป่าที่ พบ.๙ (ยางชุม) สำนักจัดการทรัพยากรป่าไม้ที่ ๑๐ สาขาเพชรบุรี และแปลงซึ่งเป็นพื้นที่ว่างเปล่าในท้องที่ตำบลบ่อแคม อำเภอชะอำ จังหวัดเพชรบุรี	√		e-petition	สำนักงานอนุญาต	สจป.ที่ ๑๐ สาขาเพชรบุรีปิดแล้ว ๒๓/๖/๖๐
๑๐๘	๖๐๑๒๙๔๕๑๙๐	๒๙/๕/๒๕๖๐		ขอให้พิจารณาที่ดินในเขตพื้นที่ป่าสงวนแห่งชาติ จังหวัดกระบี่ ที่หมดอายุการอนุญาตให้เอกชนได้รับสัมปทานทำประโยชน์ จำนวน ๑๔ แปลง รวมเนื้อที่ ๗๓,๐๓๐ ไร่ มาจัดสรรให้แก่ราษฎรที่ยากไร้ไม่มีที่ดินทำกินเขาคันละ ๑๕ ไร่	√		e-petition	สำนักงานอนุญาต	สจป.ที่ ๑๒ สาขากระบี่ปิดแล้ว ๒๓/๖/๖๐
๑๐๙	๖๐๑๑๔๙๖๒๓๑	๒๙/๕/๒๕๖๐		นายอัครัง โสมจันทร์ ประธานเครือข่าย สุราษฎร์ร่วมใจ ขอความอนุเคราะห์จัดสรรที่ดินของรัฐ ซึ่งหมดสัญญาเช่าจากบริษัทต่างๆ มาจัดสรรให้แก่ราษฎรผู้ยากไร้และไม่มีที่ดินทำกิน โดยการทำสัญญาเช่าตามนโยบายของรัฐบาล	√		e-petition	สำนักงานอนุญาต	
๑๑๐	๖๐๑๒๙๒๕๒๐๖	๓๐/๕/๒๕๖๐		เนื่องจากจังหวัดนครราชสีมา ได้มีหนังสือที่ นม ๐๐๑๓.๑/๙๖๓๗ ลงวันที่ ๑๑ เมษายน ๒๕๖๐ ขอให้ กษ. พิจารณากรณีนายนคร ศรีวิพัฒน์ เลขานุการสมัชชาเกษตรกรรายย่อย ขอให้รัฐบาลดำเนินการ นโยบายทวงคืนผืนป่า ตามคำสั่ง คสช. ที่ ๖๔/๒๕๕๙ ซึ่งในบางพื้นที่ เช่น อำเภอด่านซ้าย อำเภอนาแห้ว และอำเภอภูเรือ จังหวัดเลย มีการจับกุม ประกาศยึดพื้นที่ และตัดดินยางพาราของเกษตรกร โดยมีการเลือกปฏิบัติเฉพาะกับเกษตรกรที่มาจากภูมิภาคอื่น ไม่มีการจำแนกหรือตรวจสอบคุณสมบัติของเกษตรกรตามคำสั่ง คสช. ที่ ๖๖/๒๕๕๗	√		e-petition	สำนักป้องกันฯ	สจป.ที่ ๖ (อุดรธานี)ปิดแล้ว ๑๘/๗/๖๐
๑๑๑	๖๐๑๑๔๑๖๐๕๖	๑/๖/๒๕๖๐		ขอความเป็นธรรม เนื่องจากถูกจับกุมโดยเจ้าหน้าที่หน่วยป้องกันรักษาป่าที่ อบ. ๑๔ จังหวัดอุบลราชธานี ปม. และดำเนินคดี เมื่อวันที่ ๓๑ มีนาคม ๒๕๕๔ ขอให้บุกเบิกเข้าประโยชน์และครอบครองทำการเกษตร บริเวณป่าช่องเม็ก พื้นที่ตำบลช่องเม็ก อำเภอลือรินทร์ จังหวัดอุบลราชธานี	√		e-petition	สำนักจัดการที่ดินป่าไม้	สจป.ที่ ๗ สาขาอุบลราชธานี ปิดแล้ว

รายงานผลการดำเนินการเรื่องร้องเรียน ประจำปีงบประมาณ พ.ศ. ๒๕๖๐ (ข้อมูลอัปเดตถึงวันที่ ๓๑ ตุลาคม ๒๕๖๑)

เอกสารแนบ ๓

ที่	เลขหนังสือส่ง/ รหัสอ้างอิง (ID)	วัน/เดือน/ปี ที่รับเรื่อง	วัน/เดือน/ปี ที่ปิดเรื่อง	เรื่อง	อยู่ระหว่าง ดำเนินการ	ดำเนินการ แล้วเสร็จ	หน่วยงาน เจ้าของเรื่อง/ ช่องทางการรับ เรื่องร้องเรียน	หน่วยงาน ที่เกี่ยวข้อง	หมายเหตุ
๑๑๒	๖๐๑๒๙๑๖๙๙๔	๘/๖/๒๕๖๐		กรณีหอการค้าจังหวัดแม่ฮ่องสอน และกลุ่มราษฎรจังหวัดแม่ฮ่องสอน จำนวน ๑๗๙ ราย ขออนุญาตใช้พื้นที่ป่าสงวนแห่งชาติป่าแม่เงาและป่าแม่ลำเพ็ง เพื่อตั้งเป็นศูนย์บริการชายแดนของส่วนราชการที่เกี่ยวข้อง	√		e-petition	สำนักการอนุญาต	
๑๑๓	๖๐๐๑๐๒๕	๑๓/๖/๒๕๖๐		ขอความอนุเคราะห์ทำถนนขึ้นไปยังสำนักปฏิบัติธรรมบุญชอบ ใกล้ๆ ทางเข้าน้ำตกโตนงาช้าง หาดใหญ่ สงขลา	√		ปม./เว็บไซต์	สจป.ที่ ๑๓ (สงขลา)	
๑๑๔	๖๐๑๐๙๗๓๓๒๔	๑๕/๖/๒๕๖๐		ขอให้ตรวจสอบ เพจ เฟสบุ๊ค พยัคฆ์ไพร เพื่อตรวจสอบ เนื้อหาในเพจดังกล่าว เพื่อการแก้ไขให้ถูกต้อง การสร้างความเสียหายในเรื่องของข้อมูลจะนำไปสู่ความเสียหายของหน่วยงานที่เกี่ยวข้อง	√		e-petition	สำนักป้องกันฯ	
๑๑๕	๖๐๐๑๒๒๔	๒๐/๖/๒๕๖๐		บุกรุกพื้นที่ป่า เส้นทางจังหวัดลำปางไปอำเภอเด่นชัย จังหวัดแพร่ หลัทธิโลเมตรที่ ๓๘๙-๓๙๑	√		ปม./โทรศัพท์	สจป.ที่ ๓ สาขาแพร่	
๑๑๖	๖๐๑๒๙๑๒๘๐๕	๒๑/๖/๒๕๖๐		นายเรืองเดช ประดิษฐ์สกุล ประธานกลุ่มเครือข่ายเกษตรกร จังหวัดพะเยาและจังหวัดเชียงราย ขอให้พิจารณาให้ความช่วยเหลือเกษตรกรในพื้นที่จังหวัดพะเยาและจังหวัดเชียงราย เนื่องจากกรมที่ดินออกหนังสือสำคัญสำหรับที่หลวงทับที่ดินทำกินในเขตป่าสงวนแห่งชาติ ในพื้นที่ตำบลหงส์หิน อำเภอจุน จังหวัดพะเยา	√		e-petition	สำนักจัดการที่ดินป่าไม้	สจป.ที่ ๒ (เชียงรายปิดแล้ว ๒๔/๗/๖๐)
๑๑๗	๖๐๑๒๙๐๓๘๓๒	๒๓/๖/๒๕๖๐		ขอความเป็นธรรมเกี่ยวกับปัญหาข้อพิพาทเรื่องที่ดิน บริเวณพื้นที่ทุ่งเลี้ยงสัตว์ของโครงการหมู่บ้านจุฬารัตน์พัฒนา ๔ ซึ่งอยู่ในความดูแลของสถาบันวิจัยจุฬารัตน์ ในท้องที่หมู่ที่ ๗ ตำบลกุ้แระ อำเภอทุ่งใหญ่ จังหวัดนครศรีธรรมราช แต่ปรากฏว่า เจ้าหน้าที่ป้องกันรักษาป่าที่ นศ. ๔ (บางขัน) จับกุมดำเนินคดี และสั่งห้ามไม่ให้ชาวบ้านดำเนินการเลี้ยงสัตว์ โดยอ้างว่าพื้นที่ดังกล่าวอยู่ในเขตป่าสงวน จึงขอให้หน่วยงานที่เกี่ยวข้องตรวจสอบว่าพื้นที่ดังกล่าวอยู่ในความรับผิดชอบของหน่วยงานใด	√		e-petition	สำนักป้องกันฯ	สจป.ที่ ๑๒ (นครศรีธรรมราช) ปิดแล้ว๑๒/๑๒/๖๐
๑๑๘	๖๐๐๑๓๐๕	๒๖/๖/๒๕๖๐		บุกรุกที่ดินในเขตป่าสงวนแห่งชาติป่าขุนห้วยจี่ว อำเภอพญาเม็งราย จังหวัดเชียงราย	√		ปม./โทรศัพท์	สจป.ที่ ๒ (เชียงราย)	
๑๑๙	๖๐๐๑๒๕๓	๒๖/๖/๒๕๖๐		การสอบพนักงานราชการของกรมป่าไม้ ที่จังหวัดเชียงใหม่	√		ปม./เว็บไซต์	สจป.ที่ ๑ (เชียงใหม่)	
๑๒๐	๖๐๑๒๙๒๐๗๔๒	๒๓/๖/๒๕๖๐		การไม่ปฏิบัติตามคำสั่ง คสช. ที่ ๓๕/๒๕๕๙ ลงวันที่ ๕ กรกฎาคม ๒๕๕๙ เรื่องมาตรการแก้ไขปัญหาการครอบครองและการใช้ประโยชน์ที่ดินป่าภูทับเบิกในท้องที่ ต.วังบาลและ ต.บ้านเนิน อ.หล่มเก่า จ.เพชรบูรณ์	√		e-petition	สำนักป้องกันฯ	สจป.ที่ ๔ สาขาพิษณุโลกปิดแล้ว ๘/๘/๖๐
๑๒๑	นร๐๒๖๐๐๐๕๒๐๘๘	๒๓/๖/๒๕๖๐		ขอให้ตรวจสอบการบุกรุกพื้นที่อุทยานแห่งชาติ ป่าสงวนแห่งชาติป่าขุนห้วยจี่ว บริเวณหมู่บ้านแม่เปา หมู่ที่ ๑๒ ตำบลแม่เปา อำเภอพญาเม็งราย จังหวัดเชียงราย	√		e-petition	สจป.ที่ ๒ (เชียงราย)	
๑๒๒	๖๐๑๒๙๑๖๗๑๕	๒๘/๖/๒๕๖๐		.ทส.ตรวจสอบและรายงาน" นางสาวมะลิวัลย์ จำปานิล ประธานกลุ่มฮักบ้านฮักบ้านฮัก จังหวัดเลย ได้มีหนังสือลงวันที่ ๑๕ พฤษภาคม ๒๕๖๐ ถึง รมว.ทส. ขอให้แก้ไขปัญหาเรื่องที่ดินทำกินและอยู่อาศัยของราษฎรบ้านคอนสา หมู่ที่ ๔ และบ้านสาทร หมู่ที่ ๑๐ ตำบลเชียงกลม อำเภอปากชม จังหวัดเลย	√		e-petition	สำนักการอนุญาต	สำนักจัดการที่ดินป่าไม้ปิดแล้ว ๒๔/๑๐/๖๑
๑๒๓	๖๐๐๑๓๒๑	๓/๗/๒๕๖๐		ลักลอบตัดไม้หลายชนิด บริเวณโรงเรียนโป่งน้ำร้อน ตำบลโป่งน้ำร้อน อำเภอดงหลวง จังหวัดกำแพงเพชร	√		ปม./โทรศัพท์	สจป.ที่ ๔ (ตาก)	

รายงานผลการดำเนินการเรื่องร้องเรียน ประจำปีงบประมาณ พ.ศ. ๒๕๖๐ (ข้อมูลอัปเดตถึงวันที่ ๓๑ ตุลาคม ๒๕๖๑)

เอกสารแนบ ๓

ที่	เลขหนังสือส่ง/ รหัสอ้างอิง (ID)	วัน/เดือน/ปี ที่รับเรื่อง	วัน/เดือน/ปี ที่ปิดเรื่อง	เรื่อง	อยู่ระหว่าง ดำเนินการ	ดำเนินการ แล้วเสร็จ	หน่วยงาน เจ้าของเรื่อง/ ช่องทางการรับ เรื่องร้องเรียน	หน่วยงาน ที่เกี่ยวข้อง	หมายเหตุ
๑๒๔	๖๐๑๒๙๔๑๙๙๙๘	๔/๗/๒๕๖๐		เจ้าหน้าที่รัฐได้มีการแอบอ้างคำสั่งคณะรักษาความสงบแห่งชาติ (คสช.) ที่ ๖๔/๒๕๕๗ เรื่อง การปราบปรามและหยุดยั้งการบุกรุกทำลายทรัพยากรป่าไม้ และคำสั่ง คสช. ที่ ๖๖/๒๕๕๗ เรื่อง การหยุดยั้งการบุกรุกทำลายทรัพยากรป่าไม้ และนโยบายการปฏิบัติงานเป็นการชั่วคราวในสภาวการณ์ปัจจุบัน เพื่อทำการตรวจยึดที่ดินชาวบ้าน ผู้ยากไร้ ผู้มีรายได้น้อย และผู้ไร้ที่ดินทำกิน ซึ่งได้อยู่อาศัยก่อนที่จะมีคำสั่งดังกล่าว โดยไม่มีการตรวจสอบ และผู้ร้องเรียนเห็นว่าเจ้าหน้าที่ไม่ยึดพื้นที่สัมปทานในพื้นที่ป่าสงวนแห่งชาติแม่เงาฝั่งซ้าย ของบริษัท เขียวเหลือง จำกัด ซึ่งเป็นการเอื้อประโยชน์ให้แก่บริษัทเอกชน จึงขอให้ยกเลิกหรือแก้ไขคำสั่ง คสช. ดังกล่าว ซึ่ง ส.ป.ทส. ขอเรียนว่า เรื่องดังกล่าวเกี่ยวข้องกับดำเนินการตามคำสั่ง คสช. ที่ ๖๔/๒๕๕๗ และคำสั่ง ที่ ๖๖/๒๕๕๗ ในการตรวจยึดในการตรวจยึดพื้นที่ในเขตป่าสงวนแห่งชาติแม่เงาฝั่งซ้าย	✓		e-petition	สำนักป้องกันฯ, สำนักการอนุญาต	
๑๒๕	นร๐๒๖๐๐๐๔๔๗๖๖	๖/๗/๒๕๖๐		ขอให้ตรวจสอบการบุกรุกป่าสงวนเขียงเคียน บริเวณหมู่ที่ ๑ และหมู่ที่ ๑๐ ต.เขียงเคียน อ.เทิง จ.เชียงราย	✓		e-petition	สจป.ที่ ๒ (เขียงราย)	
๑๒๖	๖๐๐๑๓๕๒	๑๒/๗/๒๕๖๐		ขอให้ตรวจสอบการรบกวนพนักงานราชการของสำนักจัดการทรัพยากรป่าไม้ที่ ๓ (ลำปาง)	✓		ป.ม./เว็บไซต์	สจป.ที่ ๓ (ลำปาง)	
๑๒๗	๖๐๑๒๙๔๕๔๘๙๘	๑๘/๗/๒๕๖๐		ร้องเรียนเกี่ยวกับการปฏิบัติหน้าที่ของเจ้าหน้าที่ป่าไม้ สังกัดสำนักจัดการทรัพยากรป่าไม้ที่ ๗ ขอนแก่น หน่วยงานป้องกันรักษาป่าที่ ขก.๔ ภูพานคำ ว่าเจ้าหน้าที่ป่าไม้ได้ร้องทุกข์กล่าวโทษต่อพนักงานสอบสวน เพื่อดำเนินคดีอาญากับผู้ร้องเรียนในความผิดฐานก่อกวน สร้าง แ้วถาง เผาป่า หรือทำให้เสื่อมเสียแก่สภาพป่าสงวนแห่งชาติ เนื่องจากผู้ร้องเรียนได้สร้างบ้านพักอาศัยในพื้นที่หมู่ที่ ๓ ต.เขื่อนอุบลรัตน์ อ.อุบลรัตน์ จ.ขอนแก่น โดยไม่ได้รับอนุญาต แต่ไม่ดำเนินคดีกับราษฎรรายอื่นที่สร้างบ้านพักอาศัยอยู่ในบริเวณเดียวกัน ผู้ร้องเรียนจึงเห็นว่า ไม่ได้ความเป็นธรรม	✓		e-petition	สำนักป้องกันฯ	สจป.ที่ ๗ (ขอนแก่น) ปิดแล้ว ๒๔/๗/๖๑
๑๒๘	๖๐๐๑๓๖๓	๒๔/๗/๒๕๖๐		บุกรุกพื้นที่ป่าชุมชน ในพื้นที่ ตำบลกุดเสลา อำเภอกันทรลักษ์ จ.จังหวัดศรีสะเกษ	✓		ป.ม./โทรศัพท์	สจป.ที่ ๗ สาขาอุบลราชธานี	
๑๒๙	๖๐๑๒๙๗๑๑๐๙	๒๕/๗/๒๕๖๐		ขอให้พิจารณาแก้ไขปัญหาที่ดินและที่ทำกิน ในเขตป่าสงวนแห่งชาติเขาปางก่อวังชมพู อำเภอเขาค้อ จังหวัดเพชรบูรณ์ ซึ่งทางราชการได้ขอใช้พื้นที่ดังกล่าวจาก ป.ม. เพื่อจัดทำเป็นที่ทำกินและที่อยู่อาศัยให้กับราษฎรอาสาสมัคร ในเวลาต่อมาได้มีการประกาศพื้นที่ดังกล่าวเป็นป่าสงวนแห่งชาติเขาปางก่อวังชมพู โดยราษฎรอาสาสมัครบางส่วนได้เปลี่ยนแปลงการถือครองที่ดิน และการใช้ประโยชน์ด้านการเกษตรเป็นการท่องเที่ยวเชิงอนุรักษ์ และทางราชการได้เข้มงวดกับการกระทำผิดเงื่อนไขการใช้ประโยชน์ที่ดินดังกล่าวและมีการจับกุมผู้กระทำผิดมาดำเนินคดี ผู้ร้องเรียนจึงต้องการให้หน่วยงานที่เกี่ยวข้องเร่งดำเนินการแก้ไขปัญหาดังกล่าว	✓		e-petition	สำนักการอนุญาต	
๑๓๐	๖๐๑๑๔๗๗๔๘๗	๒๖/๗/๒๕๖๐		มีที่ดินทำกินและที่อยู่อาศัยที่ไม่มีเอกสารสิทธิในเขตป่าสงวนแห่งชาติ ซึ่งผู้ร้องเรียนเห็นว่า ที่ดินโดยรอบมีเอกสารสิทธิเป็นโฉนดที่ดินและ ส.ป.ก. หมุดแล้ว จึงขอให้หน่วยงานที่เกี่ยวข้องให้การช่วยเหลือผู้ร้องเรียนกับพวกด้วย	✓		e-petition	สำนักจัดการที่ดินป่าไม้	
๑๓๑	นร๐๑๖๐๐๐๖๘๗๐	๑๙/๗/๒๕๖๐		ขอให้ตรวจสอบการครอบครองและบุกรุกพื้นที่ป่า จังหวัดนครศรีธรรมราช	✓		e-petition	สจป.ที่ ๑๒ (นครศรีธรรมราช)	
๑๓๒	๖๐๑๒๗๑๘๕๖๙	๔/๘/๒๕๖๐		ขอให้พิจารณาตรวจสอบการบุกรุกของนายทุนในพื้นที่ป่าบนภูเขา บริเวณหมู่ที่ ๕ ตำบลจระเข้มือ อำเภอด่านมะขามเตี้ย จังหวัดกาญจนบุรี	✓		e-petition	สำนักป้องกันฯ	สจป.ที่ ๑๐ (ราชบุรี) ปิดเรื่อง ๑๒/๒/๖๑

รายงานผลการดำเนินการเรื่องร้องเรียน ประจำปีงบประมาณ พ.ศ. ๒๕๖๐ (ข้อมูลอัปเดตถึงวันที่ ๓๑ ตุลาคม ๒๕๖๑)

เอกสารแนบ ๓

ที่	เลขหนังสือส่ง/ รหัสอ้างอิง (ID)	วัน/เดือน/ปี ที่รับเรื่อง	วัน/เดือน/ปี ที่ปิดเรื่อง	เรื่อง	อยู่ระหว่าง ดำเนินการ	ดำเนินการ แล้วเสร็จ	หน่วยงาน เจ้าของเรื่อง/ ช่องทางการรับ เรื่องร้องเรียน	หน่วยงาน ที่เกี่ยวข้อง	หมายเหตุ
๑๓๓	๖๐๑๒๙๘๙๖๑๔	๓/๘/๒๕๖๐		ขอให้ทบทวนการดำเนินการพิสูจน์สิทธิในที่ดินทำกินของประชาชน และยุติการดำเนินการกรณีที่ดินผืนป่าจากประชาชน	√		e-petition	สำนักป้องกันฯ	สำนักจัดการที่ดินป่าไม้ปิดแล้ว ๓๐/๑๐/๒๕๖๑
๑๓๔	๖๐๑๒๙๙๗๐๔๒๘	๙/๘/๒๕๖๐		ขอความอนุเคราะห์ที่ดินทำกินในพื้นที่ป่าสงวนแห่งชาติบ้านสะพานยาว หมู่ที่ ๑๐ ตำบลแม่ลำ อำเภอกศรีสุนทร จังหวัดสุโขทัย ซึ่งเป็นพื้นที่เดิมที่เคยทำกินมาตั้งแต่ พ.ศ. ๒๕๓๕ แต่ถูกทวงคืนตามนโยบาย คสช.	√		e-petition	สำนักป้องกันฯ	สจป.ที่ ๔ (ตาก) ปิดแล้ว ๑๑/๑๐/๖๑
๑๓๕	นร๐๑๖๐๐๐๐๗๕๔๖	๑๐/๘/๒๕๖๐		แจ้งเบาะแสเกี่ยวกับการบุกรุกพื้นที่ป่าสงวน บริเวณตำบลน้ำมวบ อำเภอเวียงสา จังหวัดน่าน	√		e-petition	สจป.ที่ ๓ สาขาแพร่	
๑๓๖	นร๐๒๖๐๐๐๕๑๖๓๒	๑๐/๘/๒๕๖๐		ขอให้ตรวจสอบการตัดไม้ยูคาเพื่อนำไปจำหน่าย บริเวณ โครงการเฉลิมพระเกียรติพระเจ้าอยู่หัวและพระราชินี หมู่ที่ ๙ หมู่บ้านดินดำ ตำบลลิ้นฟ้า อำเภอปางศิลาทอง จังหวัดสุโขทัย	√		e-petition	สจป.ที่ ๗ สาขาอุบลราชธานี	
๑๓๗	๖๐๑๒๙๙๙๐๔๕	๑๘/๘/๒๕๖๐		ขอความเป็นธรรมและขอให้ตรวจสอบเกี่ยวกับการกันพื้นที่ป่าสงวนแห่งชาติดงตาดหัว ออกจากเขตปฏิรูปที่ดิน ในพื้นที่ อ.โพธิ์ไทร จ.อุบลราชธานี จำนวน ๒ แปลง เนื้อที่ ๔๑๓ ไร่ เพื่อจัดตั้งป่าชุมชน แต่พื้นที่ดังกล่าวมีสภาพเป็นป่าเสื่อมโทรมไม่เหมาะสมที่จะจัดเป็นป่าชุมชน	√		e-petition	สำนักป้องกันฯ	
๑๓๘	นร๐๑๖๐๐๐๐๗๗๗๔	๒๑/๘/๒๕๖๐		แจ้งเบาะแสเกี่ยวกับการลักลอบตัดไม้กฤษณาหรือไม้หอม ในพื้นที่ หมู่ที่ ๑๓ ต.แม่นางวาง อ.แม่เมาะ จ.เชียงใหม่	√		e-petition	สจป.ที่ ๑ (เชียงใหม่)	
๑๓๙	๖๐๑๑๔๓๖๖๗๘	๓๐/๘/๒๕๖๐		ขอให้พิจารณาแนวทางการช่วยเหลือและแก้ไขปัญหาของประชาชนในพื้นที่ตำบลบาไทย อำเภอสบไถ่ จังหวัดสงขลา เกี่ยวกับการจัดหาที่ดินทำกินและที่อยู่อาศัย เนื่องจากพื้นที่ตำบลบาไทยส่วนใหญ่อยู่ในเขตป่าสงวนแห่งชาติ ดังนั้น ประชาชนที่อยู่ในเขตตำบลบาไทยส่วนมากจะอาศัยอยู่ในเขตป่าสงวนแห่งชาติด้วย จึงทำให้ประสบปัญหาเรื่องเอกสารสิทธิในที่ดินและเป็นเหตุให้ประชาชนขาดโอกาสหลายประการ	√		e-petition	สจป.ที่ ๑๓ (สงขลา)	สำนักจัดการที่ดินป่าไม้ปิดแล้ว ๒๗/๔/๖๑
๑๔๐	๖๐๑๑๔๓๖๑๔๖	๓๐/๘/๒๕๖๐		ขอทราบความชัดเจนเกี่ยวกับการเกี่ยวกับการกำหนดแนวเขตป่าสงวนแห่งชาติป่าเหมืองจี้และป่าสันป่าสัก เพื่อราษฎรจักได้ไม่บุกรุกเข้าไปในเขตป่าสงวนแห่งชาติ ตำบลเหมืองจี้ อำเภอเมืองลำพูน จังหวัดลำพูน	√		e-petition	สำนักจัดการที่ดินป่าไม้	สจป.ที่ ๑ (เชียงใหม่) ปิดแล้ว ๑๖/๖๑
๑๔๑	๖๐๑๒๙๙๘๐๔๖	๓๐/๘/๒๕๖๐		ขอให้ระงับการดำเนินการของโรงโม่หินศิลาเพชร ตั้งอยู่ตำบลหนองโอง อำเภออุ้มถ่อง จังหวัดสุพรรณบุรี เนื่องจากโรงโม่หินดังกล่าวอยู่ติดกับถ้ำเขาโวยะกะ ซึ่งถ้ำดังกล่าวอยู่ในเขตป่าไม้และภายในถ้ำมีโบราณวัตถุสมัยทวารวดี ผู้ร้องเรียนเกรงว่า จะก่อให้เกิดความเสียหายแก่โบราณวัตถุและทรัพยากรธรรมชาติและสิ่งแวดล้อมบริเวณใกล้เคียง	√		e-petition	สำนักการอนุญาต	
๑๔๒	๖๐๑๒๙๙๒๓๔๘	๖/๙/๒๕๖๐		ขอให้ตรวจสอบเนื่องจากมีผู้บุกรุกและครอบครองทำประโยชน์ในเขตป่าไม้ถาวร บริเวณหมู่ที่ ๗ ตำบลหนองปลิง อำเภอเมืองกำแพงเพชร	√		e-petition	สำนักป้องกันฯ, สจป.ที่ ๔ (ตาก)	
๑๔๓	๖๐๑๒๐๓๘๙๕๘	๕/๙/๒๕๖๐		มีการนำต้นไม้ใหญ่มาแปรรูปไม้เป็นท่อนๆ ระบายส่งเสียงดังมากและอยากทราบว่าไม้ที่นำมาตัดผิดกฎหมายหรือไม่ สถานที่นำไม้มาตัด อยู่บริเวณระหว่าง แปลดตำรวจทุ่งสองห้องกับสนามกอล์ฟสโมสรราชพฤกษ์(นอร์ทปาร์ค) กทม. จึงอยากให้หน่วยงานเข้ามาตรวจสอบและดำเนินการแก้ไขด่วน	√		e-petition	สำนักป้องกันฯ	

รายงานผลการดำเนินการเรื่องร้องเรียน ประจำปีงบประมาณ พ.ศ. ๒๕๖๐ (ข้อมูลอัปเดตถึงวันที่ ๓๑ ตุลาคม ๒๕๖๑)

เอกสารแนบ ๓

ที่	เลขหนังสือส่ง/ รหัสอ้างอิง (ID)	วัน/เดือน/ปี ที่รับเรื่อง	วัน/เดือน/ปี ที่ปิดเรื่อง	เรื่อง	อยู่ระหว่าง ดำเนินการ	ดำเนินการ แล้วเสร็จ	หน่วยงาน เจ้าของเรื่อง/ ช่องทางการรับ เรื่องร้องเรียน	หน่วยงาน ที่เกี่ยวข้อง	หมายเหตุ
๑๔๔	๖๐๑๒๙๑๙๒๓๕	๑๙/๙/๒๕๖๐		ขอให้พิจารณาแก้ไขปัญหาเกี่ยวกับข้อพิพาทที่ดินทำกินและขอให้ตรวจสอบการปฏิบัติหน้าที่ของเจ้าหน้าที่ที่ขัดต่อ กฎหมายหรือขัดต่อรัฐธรรมนูญ กรณีการละเมิดสิทธิของราษฎรที่ได้รับผลกระทบจากการทวงคืนที่ดิน	√		e-petition	สำนักป้องกันฯ	
๑๔๕	นริ๐๒๖๐๐๐๕๔๑๕๘	๒๓/๘/๒๕๖๐		ขอเสนอความคิดเห็นเกี่ยวกับการตัดไม้ทำลายป่า	√		e-petition	สำนักป้องกันฯ	
๑๔๖	๖๐๐๑๕๐๔	๒๒/๙/๒๕๖๐		ขอให้ตรวจสอบหนังสือของสำนักจัดการทรัพยากรป่าไม้ที่ ๒ (เชียงใหม่)	√		ปม./โทรศัพท์	สจป.ที่ ๒ (เชียงใหม่)	
๑๔๗	๖๐๑๒๙๑๘๓๙๒	๒๖/๙/๒๕๖๐		ขอความช่วยเหลือเกี่ยวกับปัญหาที่ดินทำกินให้แก่ผู้ร้องและนางมุกดา สอนใจดี กรณีพิพาทที่ดินในเขตป่าสงวน แห่งชาติ ตำบลเขาโจด อำเภอศรีสวัสดิ์ จังหวัดกาญจนบุรี เนื่องจากถูกเจ้าหน้าที่ป่าไม้เข้าตรวจยึดพื้นที่ ทำให้ได้รับความเดือดร้อนเป็นอย่างมากเพราะไม่มีที่ทำกิน	√		e-petition	สำนักป้องกันฯ, สจป.ที่ ๑๐ (ราชบุรี)	
รวม					๑๔๗	๐			
รวมทั้งหมด					๑๔๗				

รายงานผลการดำเนินการเรื่องร้องเรียน ประจำปีงบประมาณ พ.ศ. ๒๕๕๙ (ข้อมูลอัปเดตถึงวันที่ ๓๑ ตุลาคม ๒๕๖๑)

เอกสารแนบ ๔

ที่	เลขหนังสือส่ง/ รหัสอ้างอิง (ID)	วัน/เดือน/ปี ที่รับเรื่อง	วัน/เดือน/ปี ที่ปิดเรื่อง	เรื่อง	อยู่ระหว่าง ดำเนินการ	ดำเนินการ แล้วเสร็จ	หน่วยงาน เจ้าของเรื่อง/ ช่องทางกรรับ เรื่องร้องเรียน	หน่วยงาน ที่เกี่ยวข้อง	หมายเหตุ
๑	๕๘๐๕๑๗๕	๒/๑๐/๒๕๕๘		ขอให้ตรวจสอบแนวเขตที่ดิน สทก. ที่ได้รับอนุญาต สทก. ฉบับที่ ๕๓๗ เลขที่ดิน ๑๓๖ แผ่นที่ ๑๗๒ ระบุว่าหมายเลข ๕๑๒๒-๔ อ.สะเดา ป่าควมนายเส้น จ.สงขลา	√		ปม/เว็บไซต์	สน.จทป.ที่ ๑๓ (สงขลา)	
๒	๕๘๑๑๔๔๔๘๕๑	๖/๑๐/๒๕๕๘		นายธัญญา เลิศศิริ มีหนังสือขอให้หน่วยงานที่เกี่ยวข้องให้ความช่วยเหลือเกี่ยวกับที่ดินทำกิน เนื่องจากผู้ร้องมีกรรมสิทธิ์ประเภทโฉนด น.ส. ๔ จ เลขที่ ๕๖๙๕ เล่มที่ ๔๗ หน้า ๙๕ ตั้งอยู่ที่อำเภอแม่เมาะ จังหวัดลำปาง ทับซ้อนเข้าไปในพื้นที่เขตป่าสงวนแห่งชาติป่าแม่จางฝั่งซ้าย ทำให้ไม่สามารถแบ่งโฉนดที่ดินตามต้องการ	√		e-petition	สน.จทป.ที่ ๓ (ลำปาง)	
๓	๕๘๑๒๙๖๖๙๘๕	๓/๑๐/๒๕๕๘		นายวิชรินทร์ มังคะตา ขอความอนุเคราะห์เข้าพื้นที่ป่าดงช้า จังหวัดขอนแก่น	√		e-petition	สำนักการอนุญาต	
๔	๕๘๑๒๙๙๙๙๙๓๒	๓/๑๐/๒๕๕๘		ราษฎรผู้ปลูกยางพาราในพื้นที่ตำบลจิม ตำบลออย ตำบลผาซางน้อย อำเภอปง และตำบลฝายกวาง ตำบลแม่ลาว อำเภอเชียงคำ จังหวัดพะเยา ได้รับความเดือดร้อนจากมาตรการตัดโค่นยางพาราในพื้นที่ป่า	√		e-petition	สน.จทป.ที่ ๒ (เชียงราย)	
๕	๕๙๐๐๐๒๒	๘/๑๐/๒๕๕๘		ลักลอบตัดไม้และแปรรูป ไม้สัก ไม้มะค่า ไม้ชิงชัน ไม้พะยุงและต้นไม้ขนาดใหญ่ บริเวณด้านหลังของสถานีวันวิชัย กวาวและสำนักงานสวนป่าห้วยทาก จังหวัดลำปาง	√		ปม/ระบบมือถือ	สน.จทป.ที่ ๓ (ลำปาง)	
๖	๕๘๑๐๙๔๔๓๕๗	๕/๑๐/๒๕๕๘		สอบถามถึงการรับรองที่ดินของทุนสงเคราะห์สวนยาง จังหวัดสงขลา	√		e-petition	สน.จทป.ที่ ๑๓ (สงขลา)	
๗	๕๘๑๑๔๕๐๐๑๒	๑๓/๑๐/๒๕๕๘		ขอความเป็นธรรมในที่ดินทำกินถูกเจ้าหน้าที่ป่าไม้จับกุมดำเนินคดีฐานบุกรุกแผ้วถางแนวเขตเพื่อออกโฉนดที่ดินเข้าไปในเขตป่าสงวนแห่งชาติป่าดงขี้เหล็ก บริเวณหมู่ที่ ๑๒ ตำบลอู่ผึ้ง อำเภอธวัชบุรี จังหวัดร้อยเอ็ด	√		e-petition	สน.จทป.ที่ ๗ (ขอนแก่น)	
๘	๕๘๑๑๓๒๓๗๕๑	๑๓/๑๐/๒๕๕๘		ร้องเรียนการบุกรุกป่า บ้านปางเจริญ-หัวฝายเหนือ ต.ท่าขุนราม อ.เมือง จังหวัดกำแพงเพชร	√		e-petition	สน.จทป.ที่ ๔ (ตาก)	
๙	๕๙๐๐๐๓๕	๑๖/๑๐/๒๕๕๘		บุกรุกป่าสาธารณะประโยชน์เพื่อประโยชน์ตนเอง บริเวณบ้านปางเจริญ-หัวฝายเหนือ ต.ท่าขุนราม อ.เมือง กำแพงเพชร	√		ปม/เว็บไซต์	สน.จทป.ที่ ๔ (ตาก)	
๑๐	๕๘๑๑๔๘๙๓๘๕	๑๖/๑๐/๒๕๕๘		นายกสมาคมผู้ผลิตภาคใต้ ได้มีหนังสือ เพื่อขอเข้าพื้นที่ราชพัสดุและพื้นที่ป่าสงวนแห่งชาติในเขตพื้นที่จังหวัดกระบี่ ซึ่งหมดอายุการอนุญาตการทำสวนปาล์มน้ำมันของเอกชน เพื่อแบ่งพื้นที่ให้ราษฎรที่มีคุณสมบัติเหมาะสมเข้าไปอาศัยทำกิน	√		e-petition	สำนักการอนุญาต	
๑๑	๕๘๑๒๙๒๕๕๕๙๔	๒๑/๑๐/๒๕๕๘		ประธานชมรมทหารพรานกองทัพบก ได้มีหนังสือถึง คสช. เพื่อขอเข้าใช้ประโยชน์ทำกินและอยู่อาศัย หรือขอเข้าที่ดินป่าสงวนแห่งชาติ ซึ่งอยู่ในพื้นที่ตำบลอ่าวลึกเหนือ ตำบลคลองยา อำเภออ่าวลึกและตำบลเขาเขน ตำบลเขาต่อ ตำบลคีรีวง ตำบลปลายพระยา จังหวัดกระบี่	√		e-petition	สำนักการอนุญาต	
๑๒	๕๘๑๑๔๗๘๗๒๐	๒๒/๑๐/๒๕๕๘		ขอให้หน่วยงานทางราชการที่เกี่ยวข้องกับการแก้ไขปัญหา กรณี ราษฎรเข้าครอบครองสวนปาล์มในพื้นที่ป่าสงวนแห่งชาติที่เอกชนขอใช้ประโยชน์ให้ดำเนินการตามมติคณะรัฐมนตรี เมื่อวันที่ ๒๖ สิงหาคม ๒๕๔๖ ข้อ ๔๑ รวมทั้งขอความคุ้มครองกลุ่มมวลชนไร้ที่ดินทำกินที่ได้เข้ามาอยู่อาศัยและครอบครองที่ดิน ในท้องที่หมู่ที่ ๔,๕,๗ และ ๘ ตำบลปลายพระยา อำเภอปลายพระยา จังหวัดกระบี่	√		e-petition	สำนักการอนุญาต	
๑๓	๕๙๐๐๑๒๔	๑๓/๑๐/๒๕๕๘		ขอให้ตรวจสอบการครอบครองไม้แปรรูป ไม้ชิงชัน ไม้พะยุง ไม้ประดู่ บ้านเลขที่ ๓๑๘ หมู่ที่ ๖ ตำบลล้อมแรด อำเภอเถิน จังหวัดลำปาง	√		ปม./โทรศัพท์	สน.จทป.ที่ ๓ (ลำปาง)	

รายงานผลการดำเนินการเรื่องร้องเรียน ประจำปีงบประมาณ พ.ศ. ๒๕๕๙ (ข้อมูลอัปเดตถึงวันที่ ๓๑ ตุลาคม ๒๕๖๑)

เอกสารแนบ ๔

ที่	เลขหนังสือส่ง/ รหัสอ้างอิง (ID)	วัน/เดือน/ปี ที่รับเรื่อง	วัน/เดือน/ปี ที่ปิดเรื่อง	เรื่อง	อยู่ระหว่าง ดำเนินการ	ดำเนินการ แล้วเสร็จ	หน่วยงาน เจ้าของเรื่อง/ ช่องทางกรรับ เรื่องร้องเรียน	หน่วยงาน ที่เกี่ยวข้อง	หมายเหตุ
๑๔	๕๘๑๒๙๒๖๖๐	๑๘/๑๑/๒๕๕๘		ขอให้ ทส. ตรวจสอบการถือครองที่ดิน น.ส.๓ เลขที่ ๑๐๐ หมู่ที่ ๖ (๑๑) ต.ไทรย้อย อ.เด่นชัย จ.แพร่	√		e-petition	สน.จทป.ที่ ๓ สาขาแพร่	
๑๕	๕๘๑๑๔๕๒๙๙๙	๑๙/๑๑/๒๕๕๘		ได้รับผลกระทบ เนื่องจากมีเจ้าหน้าที่ป่าไม้เรียกเก็บเงินกับชาวบ้าน ในการขอสงเคราะห์การเกษตร รวมทั้งขอให้ตรวจสอบความถูกต้องของแนวเขตพื้นที่ป่าสงวนแห่งชาติ ตำบลป่าโหล อำเภอสบไถ่ จังหวัดสงขลา	√		e-petition	สน.จทป.ที่ ๑๓ (สงขลา)	
๑๖	๕๘๑๑๓๒๓๔๒๒	๑๗/๑๑/๒๕๕๘		มีนายทุนลักลอบตัดไม้พะยูนเป็นจำนวนมาก ที่โครงการอนุรักษ์หีบหีบสยาม เบื้องต้นได้ติดตามพร้อมเก็บหลักฐานแล้ว ส่งให้เจ้าหน้าที่ของรัฐทั้งที่ ทสจ.ศรีสะเกษและศูนย์ดำรงธรรม แต่ก็ได้รับความร่วมมือไม่มีการเข้าตรวจสอบ	√		e-petition	สน.จทป.ที่ ๑๗ สาขาอุบลราชธานี	
๑๗	๕๘๑๑๔๕๒๕๕๕	๒๖/๑๑/๒๕๕๘		ราษฎรจังหวัดนครราชสีมา กับพวก ร้องเรียนว่า ผู้ร้องได้รับความเดือดร้อนจาก ป.ม. ได้อนุญาตให้ทบวงมหาวิทยาลัยใช้ประโยชน์พื้นที่ป่าสงวนแห่งชาติ ป่าอ่างเก็บน้ำห้วยบ้านยาง เพื่อจัดตั้งมหาวิทยาลัยเทคโนโลยีสุรนารี ซึ่งพื้นที่บางส่วนมีราษฎรได้ครอบครอง ทำประโยชน์ ซึ่งพื้นที่บางส่วนมีราษฎรได้ครอบครองทำประโยชน์อยู่ก่อนแล้ว ทำให้เกิดข้อพิพาทมาโดยตลอด	√		e-petition	สำนักงานการอนุญาต	สน.จทป.ที่ ๘ (นครราชสีมา) ปิดเรื่องแล้ว.๑๗/๒๕๕๙
๑๘	๕๘๑๑๓๓๗๔๙๓	๒/๑๒/๒๕๕๘		ขอทราบความคืบหน้ากรณีนางสาวพัชรินทร์ สุพงษ์ กับพวก ราษฎรจากจังหวัดศรีสะเกษ ได้มีหนังสือทูลเกล้าฯ ถวายฎีกา ขอความเป็นธรรมว่า ผู้ร้องกับพวกได้ครอบครองและทำกินในพื้นที่สวนป่าห้วยจันทร์มาเป็นระยะเวลานาน แต่ต่อมาได้ประกาศให้ที่ดินดังกล่าว เป็นป่าสงวนแห่งชาติ	√		e-petition	สน.จทป.ที่ ๑๗ สาขาอุบลราชธานี	
๑๙	๕๘๑๒๙๓๕๖๒๐	๓๐/๑๑/๒๕๕๘		ขอให้ตรวจสอบสิทธิการครอบครองของนายบัณฑิต บัญญาฉลาดว่าถูกต้องตามกฎหมายหรือไม่และขอให้ตรวจสอบสิทธิที่ดินดังกล่าว ซึ่งอยู่ในพื้นที่ป่าสามารถออกเอกสารสิทธิให้กับผู้ใดได้หรือไม่ บริเวณที่พักสงฆ์ถ้ำผาเจ้า ตั้งอยู่ในเขตป่าสงวนแห่งชาติ ป่าดงผาเจ้า หมู่ที่ ๓ ตำบลเวียงต้า อำเภอลอง จังหวัดแพร่	√		e-petition	สน.จทป.ที่ ๓ สาขาแพร่	
๒๐	๕๘๑๑๔๕๘๘๙๐	๒/๑๒/๒๕๕๘		ขอความอนุเคราะห์ให้เข้าที่ดินทำกินของรัฐ ในพื้นที่ ต.วังยาว อ.ด่านช้าง จ.สุพรรณบุรี	√		e-petition	สำนักงานการอนุญาต	
๒๑	๕๘๑๑๔๐๑๘๓๔	๒/๑๒/๒๕๕๘		ขอความเป็นธรรมในกรณีได้รับผลกระทบจากนโยบายทวงคืนผืนป่าของรัฐบาล ซึ่งจะมีกรณีรื้อถอนต้นยางพาราของราษฎร ปัจจุบันหน่วยงานของกรมป่าไม้ได้ไปติดป้ายประกาศให้ราษฎรที่อยู่ในพื้นที่ออกจากป่าสงวนแห่งชาติ ภายในวันที่ ๖ ธันวาคม ๒๕๕๘ ซึ่งพื้นที่ดังกล่าวเป็นพื้นที่กำลังอยู่ในกระบวนการพิสูจน์สิทธิ์ โดยผู้ร้องกับพวก ขอความอนุเคราะห์ให้มีเจ้าหน้าที่จากส่วนกลางลงตรวจสอบพื้นที่และขอให้ชะลอการตัดต้นยางพาราของราษฎรในพื้นที่ไว้ก่อน จนกว่ากระบวนการพิสูจน์สิทธิ์จะมีผลออกมา	√		e-petition	สน.จทป.ที่ ๑๗ สาขาอุบลราชธานี	
๒๒	๕๘๑๒๙๘๑๑๕๓	๑๗/๑๒/๒๕๕๘		สมาคมคนไทยไร้ที่ทำการขอความเป็นธรรมในการเข้าทำประโยชน์ รวมทั้ง ขอให้พิจารณาตรวจสอบและจัดสรรที่ดินบริเวณสวนปาล์มในจังหวัดกระบี่	√		e-petition	สำนักงานการอนุญาต	
๒๓	๕๘๑๒๙๖๖๗๖๖	๒๔/๑๒/๒๕๕๘		ราษฎรตำบลไทรทอง อำเภอชัยบุรี จังหวัดสุราษฎร์ธานี ขอให้ตรวจสอบข้อเท็จจริง แต่งตั้งคณะทำงานจากส่วนกลางลงมาตรวจสอบรับทราบสภาพปัญหาพื้นที่สวนปาล์มที่หมดสัญญาเช่าแล้วนำมาจัดสรรให้ราษฎรผู้ไม่มีที่ดินทำกิน และกำหนดคุณสมบัติหลักเกณฑ์ผู้ที่จะได้รับการจัดสรรที่ดินทำกินให้เป็นรูปธรรม	√		e-petition	สำนักงานการอนุญาต	
๒๔	๕๙๑๒๙๐๕๖๖๗	๘/๑๒๕๕๙		เรียกร้องสิทธิทำกินของราษฎรตำบลโนนก่อ อำเภอสิรินธร จังหวัดอุบลราชธานี ที่ได้รับความเดือดร้อนจากการประกาศเขตรักษาพันธุ์สัตว์ป่าและเขตป่าสงวนบุณฑริก-ยอดมน	√		e-petition	สน.จทป.ที่ ๑๗ สาขาอุบลราชธานี	

รายงานผลการดำเนินการเรื่องร้องเรียน ประจำปีงบประมาณ พ.ศ. ๒๕๕๙ (ข้อมูลอัปเดตถึงวันที่ ๓๑ ตุลาคม ๒๕๖๑)

เอกสารแนบ ๔

ที่	เลขหนังสือส่ง/ รหัสอ้างอิง (ID)	วัน/เดือน/ปี ที่รับเรื่อง	วัน/เดือน/ปี ที่ปิดเรื่อง	เรื่อง	อยู่ระหว่าง ดำเนินการ	ดำเนินการ แล้วเสร็จ	หน่วยงาน เจ้าของเรื่อง/ ช่องทางกรรับ เรื่องร้องเรียน	หน่วยงาน ที่เกี่ยวข้อง	หมายเหตุ
๒๕	๕๙๑๒๗/๑๕๐๑๑	๖/๑/๒๕๕๙		ขอให้ตรวจสอบผู้มีอิทธิพลเข้าใช้ประโยชน์ในเขตพื้นที่ป่า บริเวณคอยตุน (ชื่อตามประชาชนเรียก) หมู่ที่ ๖ ตำบลเหมืองจี้ อำเภอเมือง จังหวัดลำพูน	√		e-petition	สน.จทป.ที่ ๑ (เชียงใหม่)	
๒๖	๕๙๑๒๗/๙๙๒๖๑	๖/๑/๒๕๕๙		ขอแจ้งเบาะแสเกี่ยวกับการชุกซ่อนไม้ที่ตัดมาจากป่าสงวน(ไม้ทราบชื่อ) บริเวณพื้นที่หมู่บ้านคอนขวัญ หมู่ที่ ๒ ตำบลพนา อำเภอพนา จังหวัดอำนาจเจริญ	√		e-petition	สน.จทป.ที่ ๗/สาขา อุบลราชธานี	
๒๗	๕๙๑๒๙๕๑๙๘๖	๑/๒/๒๕๕๙		ขอติดตามการขออนุญาตเข้าทำประโยชน์ในเขตป่าสงวนแห่งชาติป่าคลองปลายพระยา หมู่ที่ ๕ บ้านวังจา ตำบลปลายพระยา อำเภอปลายพระยา จังหวัดกระบี่	√		e-petition	สำนักงานอนุญาต	
๒๘	๕๙๑๔๑๐๑๙๖๒	๑๓/๑/๒๕๕๙		ขออนุญาตเข้าทำประโยชน์ในพื้นที่ป่าไม้ท้องที่หมู่ที่ ๑ ตำบลไชยราช อำเภอบางสะพาน จังหวัดประจวบคีรีขันธ์	√		e-petition	สำนักงานอนุญาต	
๒๙	๕๙๑๓๑๔๖๔๘	๒๔/๑/๒๕๕๙		กรณีขับไล่ชาวบ้านออกจากพื้นที่ป่าสงวนบริเวณพื้นที่เลขที่ ๓๑๘ หมู่ที่ ๕ ตำบลบางริน อำเภอเมือง จังหวัดระนอง ขอให้หน่วยงานที่เกี่ยวข้องตรวจสอบข้อเท็จจริงกรณีดังกล่าว รวมทั้งขออนุญาตใช้พื้นที่ดังกล่าวเพื่อประกอบอาชีพ	√		e-petition	สำนักงานอนุญาต	สน.จทป.ที่ ๑๑ (สราญบุรีธานี) ปิดเรื่องแล้ว
๓๐	๕๙๐๐๕๓๒	๓/๒/๒๕๕๙		การบุกรุกพื้นที่ป่า บริเวณห้วยโป่งฮี ต.ม่วงเจ็ดต้น อ.บ้านโคก จ.อุดรดิต์	√		ปม/เว็บไซต์	สน.จทป.ที่ ๓ (ลำปาง)	
๓๑	๕๙๐๐๗/๕๕	๓/๒/๒๕๕๙		บุกรุกพื้นที่ป่าเชิงเขา ดิสนามกอสัพพลุตาลวง หมู่ที่ ๖ อำเภอสังขะ จังหวัดชลบุรี	√		ปม./โทรศัพท์	สน.จทป.ที่ ๙ (ชลบุรี)	
๓๒	๕๙๑๑๓๑๙๗๕๗	๔/๒/๒๕๕๙		ขอความช่วยเหลือเนื่องจากผู้ร้องได้ยื่นคำขอต่ออายุประทานบัตรการเข้าทำประโยชน์หรืออยู่อาศัยภายในเขตป่าสงวนแห่งชาติป่าเขาอังคาร ตำบลเจริญสุข อำเภอเฉลิมพระเกียรติ จังหวัดบุรีรัมย์	√		e-petition	สำนักงานอนุญาต	
๓๓	๕๙๑๑๕๒๑๕๗๕	๒๕/๑/๒๕๕๙		ลักลอบตัดต้นไม้ทำลายป่าเขาทราย ซึ่งอยู่ในเขตป่าสงวนแห่งชาติป่าคลองธง ป่าต้นน้ำ จังหวัดนครศรีธรรมราช	√		e-petition	สำนักป้องกันฯ	สน.จทป.ที่ ๑๒ (นครศรีธรรมราช) ปิดแล้ว ๑๗/๑๒/๕๙
๓๔	๕๙๑๑๔๓๗/๙๗๙	๑/๒/๒๕๕๙		ขอใช้พื้นที่จากกรมป่าไม้ในเขตป่าสงวนแห่งชาติเขาปางก่อวังชมพู อำเภอเขาค้อ จังหวัดเพชรบูรณ์	√		e-petition	สำนักงานอนุญาต	
๓๕	๕๙๑๑๓๙๐๘๕๙	๐๑/๐๒/๒๕๕๙		วันที่ ๑๓ มกราคม ๒๕๕๙ เจ้าหน้าที่ได้ปฏิบัติการทวงคืนผืนป่าตามนโยบายของนายกรัฐมนตรี โดยการรื้อถอนพืชผลอาสินและตัดต้นยางพาราของราษฎรในพื้นที่ป่าสงวนแห่งชาติห้วยจันทร์ (ตามผู้ร้องแจ้ง) ตำบลขุนหาญ จังหวัดศรีสะเกษ ทำให้ผู้ร้องและชาวบ้านได้รับความเดือดร้อน และไม่มั่นคงทำกิน	√		e-petition	สน.จทป.ที่ ๗/สาขา อุบลราชธานี	
๓๖	๕๙๑๑๕๕๕๘๘๓	๑๐/๒/๒๕๕๙		กรณีนายกรกช สุขฤทธิ์ ได้มีหนังสือกราบเรียนนายกรัฐมนตรี ขอให้พิจารณาดำเนินการต่อผู้กระทำผิดเกี่ยวกับพระราชบัญญัติป่าสงวนแห่งชาติ พ.ศ.๒๕๐๗ ในพื้นที่อำเภอวัฒนานคร จังหวัดสระแก้ว	√		e-petition	สำนักป้องกันฯ	สน.จทป.ที่ ๘ สาขา ปราจีนบุรี ปิดแล้ว ๒๗/๑๒/๕๙
๓๗	๕๙๑๐๓๕๑๙๙๕	๑/๒/๒๕๕๙		ได้รับความเดือดร้อนจากสัมปทานทำเหมืองแร่เพื่ออุตสาหกรรมปูนซีเมนต์และก่อสร้างบริเวณเขาปู่ จังหวัดกาญจนบุรี	√		e-petition	สำนักงานอนุญาต	

รายงานผลการดำเนินการเรื่องร้องเรียน ประจำปีงบประมาณ พ.ศ. ๒๕๕๙ (ข้อมูลอัปเดตถึงวันที่ ๓๑ ตุลาคม ๒๕๖๑)

เอกสารแนบ ๔

ที่	เลขหนังสือส่ง/ รหัสอ้างอิง (ID)	วัน/เดือน/ปี ที่รับเรื่อง	วัน/เดือน/ปี ที่ปิดเรื่อง	เรื่อง	อยู่ระหว่าง ดำเนินการ	ดำเนินการ แล้วเสร็จ	หน่วยงาน เจ้าของเรื่อง/ ช่องทางกรรับ เรื่องร้องเรียน	หน่วยงาน ที่เกี่ยวข้อง	หมายเหตุ
๓๘	๕๙๑๑๔๕๕๕๘๘๘๓	๑๐/๒/๒๕๕๙		กรณีนายกรกช สุขฤทธิ ได้มีหนังสือกราบเรียนนายกรัฐมนตรื ขอให้พิจารณาดำเนินการต่อผู้กระทำความผิดเกี่ยวกับพระราชบัญญัติป่าสงวนแห่งชาติ พ.ศ.๒๕๐๗ ในพื้นที่อำเภอวัฒนานคร จังหวัดสระแก้ว ในการเพิกถอนเอกสารสิทธิของนายทุน ที่ได้มาโดยมิชอบด้วยกฎหมายตามคำสั่งศาล แต่เจ้าหน้าที่ของรัฐไม่มีการดำเนินการใดๆ ในการนี้ สป.ทส.พิจารณาแล้วเห็นว่าได้เคยมอบหมายให้ ปม.แจ้งต่อนายกรกชฯ ในประเด็นเกี่ยวกับนายทุนบุกรุกพื้นที่ป่าสงวนแห่งชาติ แต่ปัจจุบัน ปม.ยังไม่มีรายงานผลให้ผู้ร้องทราบแต่อย่างใด	√		e-petition	สำนักป้องกันฯ	สน.จทป.ที่ ๔ สาขาปราจีนบุรีปิดแล้ว๒๗/๕๙
๓๙	๕๙๐๐๘๙๔	๒๖/๒/๒๕๕๙		ลักลอบตัดไม้พะยู่โดยไม่ได้รับอนุญาต จำนวน ๑ ต้น ในพื้นที่ สค.๑ พื้นที่หมู่บ้านเขาไม้ไผ่ หมู่ที่ ๗ อำเภอบ้านนา จังหวัดนครนายก	√		ปม./โทรศัพท์	สำนักป้องกันฯ	
๔๐	๕๙๑๑๔๐๓๕๗๐	๒๒/๒/๒๕๕๙		ขอให้เจ้าหน้าที่ป่าไม้ดำเนินการตรวจสอบการบุกรุกพื้นที่ป่า บริเวณท้องที่ หมู่ที่ ๕ ตำบลคลอง อำเภอสิชล จังหวัดนครศรีธรรมราช	√		e-petition	สำนักป้องกันฯ ,สำนักการอนุญาต . สน.จทป.ที่ ๑๒ (นครศรีธรรมราช)	
๔๑	๕๙๑๑๔๕๕๕๖๖๗	๑/๓/๒๕๕๙		ขอให้ตรวจสอบการบุกรุกพื้นที่โครงการปลูกป่าเฉลิมพระเกียรติ ๕๐๐๐ ไร่ ตำบลทุ่งหลวง อำเภอป่าท้อ จังหวัดราชบุรี	√		e-petition	สำนักป้องกันฯ,สน.จทป.ที่ ๑๐ (ราชบุรี)	
๔๒	๕๙๑๑๔๒๓๐๑๖	๑/๓/๒๕๕๙		ขอแจ้งเบาะแสการบุกรุกพื้นที่ป่าสงวน บริเวณแม่น้ำวังทองฝั่งขวา หน้าค่ายสฤษดิ์เสนา หมู่ที่ ๑๙ หมู่บ้านวังกระบก ตำบลวังนกแอ่น อำเภอวังทอง จังหวัดพิษณุโลก	√		e-petition	สำนักป้องกันฯ	สน.จทป.ที่ ๔ สาขาพิษณุโลก ปิดแล้ว
๔๓	๕๙๑๑๔๑๗๕๒๙	๓/๓/๒๕๕๙		ขอให้พิจารณาตรวจสอบข้อเท็จจริงกรณีงานอัมพร ดวงอุปมา กับพวก รวม ๕ รายได้รับความเดือดร้อนจากปัญหาพิพาทสิทธิครอบครองที่ดินในเขตอุทยานแห่งชาติภูพาน และพื้นที่ป่าโนนอุดม ซึ่งในพื้นที่ป่าสงวนแห่งชาติป่าภูโตไห ป่านาโน และป่าโนนอุดม จังหวัดสกลนคร	√		e-petition	สำนักป้องกันฯ	สน.จทป.ที่ ๖ สาขานครพนม ปิดแล้ว ๑๕ ส.ค. ๕๙
๔๔	๕๙๑๑๓๐๑๗๔๒	๑/๓/๒๕๕๙		ขอให้พิจารณาอนุญาตขุดลอกลำคลองบ่อदान ในพื้นที่แต่คลองบ่อदान ตำบลนาเดย อำเภอท้ายเหมือง จังหวัดพังงา	√		e-petition	สำนักการอนุญาต	สน.จทป.ที่ ๑๒ สาขากระบี่ ปิดแล้ว๑๐/๓/๖๐
๔๕	๕๙๑๑๔๑๑๔๙๒	๑๑/๓/๒๕๕๙		ขอที่ดินทำกิน ในพื้นที่ป่าสงวนแห่งชาติป่าบ้านหมากและป่าปากพัง ซึ่งหมดอายุการอนุญาตให้เข้าทำประโยชน์จากบริษัทพันธ์ศรี จำกัด ในท้องที่บ้านคลองปราบ หมู่ที่ ๙ ตำบลคลองน้อย อำเภอชัยบุรี จังหวัดสุราษฎร์ธานี	√		e-petition	สำนักป้องกันฯ ,สำนักการอนุญาต	
๔๖	๕๙๑๐๙๗/๑๐๘๑	๒๙/๐๒/๒๕๕๙		พื้นที่ หมู่ที่ ๔,๕,๖ ตำบลหินแก้ว อำเภอท่าแซะ และหมู่ที่ ๗ ตำบลบ้านนา อำเภอเมือง จังหวัดชุมพร ได้มีประชาชนอาศัยทำกินในพื้นที่มานานแล้ว แต่ เจ้าหน้าที่ป่าไม้ไม่มีการเรียกปรับผลประโยชน์และประชาชนขอเช่าที่ดินดังกล่าวเพื่อทำประโยชน์	√		e-petition	สำนักการอนุญาต	สน.จทป.ที่ ๑๑ (สุราษฎร์ธานี) ปิดเรื่องแล้ว
๔๗	๕๙๑๒๗/๘๒๖๙๖	๑๕/๓/๒๕๕๙		ขอให้ตรวจสอบการซื้อขายที่ดินดิน สทก. (สิทธิทำกิน) ในพื้นที่หมู่ที่ ๔ ตำบลตะนาวศรี อำเภอสวนผึ้ง จังหวัดราชบุรี เนื้อที่ประมาณ ๑๐ ไร่ ซึ่งได้รับมอบหมายจากกรมป่าไม้ ตามโครงการจัดการทรัพยากรที่ดินและป่าไม้ในพื้นที่ป่าสงวนแห่งชาติป่าฝั่งซ้ายแม่น้ำภาชี จังหวัดราชบุรี ในปีงบประมาณ พ.ศ.๒๕๕๕-๒๕๕๐ ไปขายให้แก่นายทุน	√		e-petition	สน.จทป.ที่ ๑๐ (ราชบุรี)	สำนักจัดการที่ดินป่าไม้ปิดแล้ว๑๖/๕๙
๔๘	๕๙๐๐๙๕๔	๒๑/๓/๒๕๕๙		ขอให้กรมป่าไม้อนุญาตให้ บริษัท เหมืองแร่เฟลด์สปาร์ ราชบุรี จำกัด เข้าทำประโยชน์เพื่อการทำเหมืองแร่	√		ปม/เว็บไซต์	สำนักการอนุญาต	
๔๙	๕๙๐๐๙๔๑	๒๑/๓/๒๕๕๙		ขอให้กรมป่าไม้อนุญาตให้ บริษัท เหมืองแร่เฟลด์สปาร์ ราชบุรี จำกัด เข้าทำประโยชน์เพื่อการทำเหมืองแร่	√		ปม/เว็บไซต์	สำนักการอนุญาต	

รายงานผลการดำเนินการเรื่องร้องเรียน ประจำปีงบประมาณ พ.ศ. ๒๕๕๙ (ข้อมูลอัปเดตถึงวันที่ ๓๑ ตุลาคม ๒๕๖๑)

เอกสารแนบ ๔

ที่	เลขหนังสือส่ง/ รหัสอ้างอิง (ID)	วัน/เดือน/ปี ที่รับเรื่อง	วัน/เดือน/ปี ที่ปิดเรื่อง	เรื่อง	อยู่ระหว่าง ดำเนินการ	ดำเนินการ แล้วเสร็จ	หน่วยงาน เจ้าของเรื่อง/ ช่องทางกรรับ เรื่องร้องเรียน	หน่วยงาน ที่เกี่ยวข้อง	หมายเหตุ
๕๐	๕๙๑๒๖๐๙๖๖๔	๑๑/๓/๒๕๕๙		ขอให้ยุติการอนุญาตให้ บริษัท พันธสุรี จำกัด เข้าทำประโยชน์และเก็บหาของป่า (ผลป่าสน้ำนม) ในเขตป่าสงวนแห่งชาติป่าบ้านหมากและป่าก้าง บริเวณพื้นที่ตำบลชัยบุรี ตำบลไทรทอง ตำบลคลองน้อย อำเภอชัยบุรี จังหวัดสุราษฎร์ธานี	√		e-petition	สำนักงานอนุญาต	
๕๑	๕๙๑๓๐๓๐๖๔๘	๑๕/๓/๒๕๕๙		ขออนุญาตใช้ที่ราชพัสดุที่อยู่ในความดูแลรับผิดชอบของกรมป่าไม้ ในพื้นที่หมู่ที่ ๓ ตำบลนิคมสร้างตนเอง อำเภอเมืองลพบุรี จังหวัดลพบุรี	√		e-petition	สำนักงานอนุญาต	
๕๒	๕๙๑๑๕๖๑๓๑๘	๑๕/๓/๒๕๕๙		ถูกเจ้าหน้าที่ตำรวจจับกุมดำเนินคดีในข้อหาบุกรุกพื้นที่ป่าสงวนแห่งชาติ บริเวณตำบลหนองแห้ง อำเภอสังขละบุรี จังหวัดเชียงใหม่	√		e-petition	สำนักป้องกันฯ, สน.จทป.ที่ ๑ (เชียงใหม่)	
๕๓	๕๙๑๐๙๕๓๙๘๓	๒๔/๓/๒๕๕๙		เจ้าหน้าที่ป่าไม้ปฏิบัติหน้าที่โดยมิชอบและละเว้นการปฏิบัติหน้าที่ช่วยเหลือผู้กระทำผิดในโครงการปลูกป่าอาเซียน บริเวณหมู่บ้านย่อย บ้านวังใหม่ หมู่ที่ ๕ ตำบลชัยเขจร อำเภอเบตง จังหวัดยะลา	√		e-petition	สำนักป้องกันฯ	สน.จทป.ที่ ๑๓ สาขา นราธิวาส ปิดเรื่องแล้ว
๕๔	๕๙๑๒๙๐๔๑๔๗	๒๘/๓/๒๕๕๙		ขออนุญาตใช้พื้นที่ของ ปม. โดยสภาองค์กรชุมชนตำบลหนองแม่ตา ตำบลสะเพง ตำบลลิ่มม่วง และตำบลเขาค้อ เพื่อแก้ไขปัญหาความเดือดร้อนของราษฎร	√		e-petition	สำนักงานอนุญาต	
๕๕	๕๙๑๑๔๕๕๖๘๕	๒๘/๓/๒๕๕๙		ถูกเจ้าหน้าที่ป่าไม้จังหวัดอำนาจเจริญจับกุมดำเนินคดีฐานบุกรุก กั้นสร้าง แผ้วถาง เข้าทำประโยชน์ฯลฯในป่าสงวนแห่งชาติโดยไม่ได้รับอนุญาต	√		e-petition	สำนักป้องกันฯ	สน.จทป.ที่ ๗ สาขา อุบลราชธานี ปิดแล้ว
๕๖	๕๙๑๑๕๖๑๔๕๗	๓๑/๓/๒๕๕๙		ขอความอนุเคราะห์เข้าที่ดินทำกินของรัฐ ในพื้นที่ ต.วังยาว อ.ด่านช้าง จ.สุพรรณบุรี	√		e-petition	สำนักงานอนุญาต	
๕๗	๕๙๐๑๐๔๔	๒๐/๔/๒๕๕๙		ขอความช่วยเหลือในการตรวจสอบที่ดิน หมู่ที่ ๑๑ ตำบลหนองปลิง อำเภอเมือกำแพงเพชร	√		ปม./หนังสือ	สน.จทป.ที่ ๔ (ตาก)	
๕๘	๕๙๐๑๐๖๕	๒๕/๔/๒๕๕๙		ลักลอบตัดไม้และแปรรูปไม้ที่บ้านเลขที่ ๒๖ หมู่ที่ ๖ บ้านวังโป่ง ตำบลวังใต้ อำเภอวังเหนือ จังหวัดลำปาง	√		ปม./โทรศัพท์	สน.จทป.ที่ ๓ (ลำปาง)	
๕๙	๕๙๑๑๔๕๕๒๑๘	๕/๔/๒๕๕๙		ขอความเป็นธรรมเกี่ยวกับที่ดินทำกินและแจ้งเบาะแสการบุกรุกพื้นที่ป่าพื้นที่ ตำบลท่าดั่ง อำเภอหนองไผ่ จังหวัดเพชรบูรณ์	√		e-petition	สำนักป้องกันฯ	สน.จทป.ที่ ๔ สาขา พิษณุโลก ปิดแล้ว ๒๕๖๐/๖๐ สำนักจัดการที่ดินป่าไม้ ปิดแล้ว ๑๖/๓/๒๕๖๑
๖๐	๕๙๑๑๔๕๑๕๖๑	๕/๔/๒๕๕๙		ราษฎรจังหวัดชุมพรขอให้จัดสรรที่ดินเพื่อใช้ในโครงการปลูกป่าคืนสู่ธรรมชาติ และใช้ทำฝายกั้นน้ำ โดยไม่ของบประมาณ และไม่ขอรับสิทธิในที่ดินดังกล่าวแต่อย่างใด ซึ่ง ส.ทส.พิจารณาแล้วเห็นว่า เรื่องดังกล่าวเกี่ยวข้องกับการดำเนินการขอใช้ประโยชน์ในพื้นที่ป่าไม้ เพื่อใช้ในโครงการปลูกป่าคืนสู่ธรรมชาติ	√		e-petition	สำนักงานอนุญาต	
๖๑	๕๙๑๑๔๕๗๕๓๓	๒๐/๔/๒๕๕๙		ถูกเจ้าหน้าที่ตำรวจจับกุมดำเนินคดีในข้อหาบุกรุกพื้นที่ป่าสงวนแห่งชาติ บริเวณตำบลหนองแห้ง อำเภอสังขละบุรี จังหวัดเชียงใหม่	√		e-petition	สำนักป้องกันฯ	สน.จทป.ที่ ๑ (เชียงใหม่) ปิดแล้ว ๓๐/๕/๖๐
๖๒	๕๙๐๑๐๙๔	๒๘/๔/๒๕๕๙		ขอให้ตรวจสอบการจับกุมกรณีการบุกรุกป่าสงวนแห่งชาติ โดยไม่ของกลางยังอยู่ที่บ้านผู้บุกรุก เรื่องเงียบหายไปอยาก ให้เจ้าหน้าที่เข้าไปตรวจสอบอีกครั้ง บ้านคอกช้าง ตำบลบางชัน อำเภอบางชัน จังหวัดนครศรีธรรมราช	√		ปม./โทรศัพท์	สน.จทป.ที่ ๑๒ (นครศรีธรรมราช)	
๖๓	๕๙๑๑๓๕๒๖๕๔	๓/๕/๒๕๕๙		ขออนุญาตใช้พื้นที่ป่าสงวนแห่งชาติ ป่าแม่เงาะและป่าแม่สำเพ็ง เพื่อตั้งเป็นศูนย์บริการชายแดน จังหวัดแม่ฮ่องสอน	√		e-petition	สำนักงานอนุญาต	

รายงานผลการดำเนินการเรื่องร้องเรียน ประจำปีงบประมาณ พ.ศ. ๒๕๕๙ (ข้อมูลอัปเดตถึงวันที่ ๓๑ ตุลาคม ๒๕๖๑)

เอกสารแนบ ๔

ที่	เลขหนังสือส่ง/ รหัสอ้างอิง (ID)	วัน/เดือน/ปี ที่รับเรื่อง	วัน/เดือน/ปี ที่ปิดเรื่อง	เรื่อง	อยู่ระหว่าง ดำเนินการ	ดำเนินการ แล้วเสร็จ	หน่วยงาน เจ้าของเรื่อง/ ช่องทางกรรับ เรื่องร้องเรียน	หน่วยงาน ที่เกี่ยวข้อง	หมายเหตุ
๖๔	๕๙๑๑๔๘๑๘๘๑	๑๒/๔/๒๕๕๙		ขอทราบข้อเท็จจริงเกี่ยวกับการเช่าที่ดินในเขตป่าสงวนแห่งชาติ ท้องที่หมู่ที่ ๔ ตำบลศรีมงคล อำเภอไทรโยค จังหวัดกาญจนบุรี	√		e-petition	สำนักงานอนุญาต	
๖๕	๕๙๑๐๙๓๙๖๕๓	๑๓/๕/๒๕๕๙		ขอความเป็นธรรมและความช่วยเหลือ เนื่องจากสมาชิกของกลุ่มประชาชนเพื่อประชาชน จำนวนหนึ่งที่ได้เข้าไปอาศัยในพื้นที่ป่าสงวนแห่งชาติป่าปลายคลองพระยา ท้องที่หมู่ที่ ๕ ตำบลปลายพระยา อำเภอปลายพระยา จังหวัดกระบี่ ได้รับความเดือดร้อนเป็นอย่างมากจากการเช่าทำลายและขโมยทรัพย์สินของเจ้าหน้าที่สำนักจัดการทรัพยากรป่าไม้ที่ ๑๒ สาขากระบี่	√		e-petition	สำนักป้องกันฯ	สน.จท.ที่ ๑๒ สาขากระบี่ ปิดแล้ว๒๔/๑/๖๐
๖๖	๕๙๑๑๓๖๔๓๘๕	๑๓/๕/๒๕๕๙		ชาวบ้านหมู่ที่ ๕ ตำบลสบป่าด อำเภอแม่เมาะ จังหวัดลำปาง ขออนุญาตใช้พื้นที่ป่าเพื่อปรับปรุงถนน เนื่องจากประสบปัญหาการขนส่งสินค้าเกษตรและคมนาคมไม่สะดวก	√		e-petition	สำนักงานอนุญาต	
๖๗	๕๙๑๐๙๕๔๓๖๔	๑๓/๕/๒๕๕๙		ขอความเป็นธรรมเกี่ยวกับการทำประโยชน์ที่ดินเขตป่าสงวนแห่งชาติ ในพื้นที่หมู่ที่ ๕ ตำบลตะโก อำเภอทุ่งตะโก จังหวัดชุมพร	√		e-petition	สำนักงานอนุญาต	
๖๘	๕๙๐๑๑๕๔	๒๔/๕/๒๕๕๙		ขอสอบถาม ๑. ทำไมถึงปล่อยให้คนมาทำลายป่าได้เป็นล้นๆรูปแบบนั้น แล้วไม่มีใครไปตรวจหรือ monitor ตลอดหรือครับ มารู้อีกทีก็ต่อเมื่อพื้นที่ป่าโดนทำลายไปเป็นล้นๆรูปแบบนี้ มันไม่น่าจะเชื่อได้เลยว่าที่ป่าเป็นล้นๆไร้ โดยที่ไม่มีใครทราบมาก่อนเลย ๒. แล้วมาตรการการจับผู้ทำลายมาลงโทษละครับเป็นอย่างไรบ้าง ๓ เกิดแบบนี้แล้ว จนท ของรัฐ จะรับผิดชอบอย่างไร บกพร่องต่อหน้าที่หรือเปล่าครับ ๔. แนวทางการแก้ไขคืออะไรครับ	√		ปม/เว็บไซต์	สำนักป้องกันฯ	
๖๙	๕๙๐๑๑๘๓	๓๖/๒๕๕๙		ขอให้ตรวจสอบว่ามีกรรูล้ำเขตป่าไม้หรืออุทยานหรือไม่ บริเวณเขาหลวง จ.นครศรีธรรมราช	√		ปม/ระบบมือถือ	สน.จท.ที่ ๑๒ (นครศรีธรรมราช)	
๗๐	๕๙๑๑๔๗๑๙๐๒	๓๑/๕/๒๕๕๙		ขอใช้ที่ดินในพื้นที่ตำบลเจริญสุข อำเภอเฉลิมพระเกียรติ จังหวัดบุรีรัมย์ ในการสร้างวัดเขารัตนธงชัย (วัดสระสะแก)	√		e-petition	สำนักงานอนุญาต	
๗๑	๕๙๑๒๙๙๙๖๔๙	๘/๖/๒๕๕๙		ปม. พิจารณาพื้นที่ที่กระทรวงอุตสาหกรรมได้ออกอนุญาตบัตรสำรวจแร่ให้ ปี ๒๕๕๔ ซึ่งยังไม่มีความชัดเจนว่าอยู่ในพื้นที่ป่าไม้หรือไม่ จึงขอให้ ปม.ตรวจสอบข้อเท็จจริง	√		e-petition	สำนักงานอนุญาต	
๗๒	๕๙๐๑๒๒๒	๑๔/๖/๒๕๕๙		ขอให้ตรวจสอบใหม่ กรณีบุกรุกป่าเขาสน เพื่อครอบครองที่ดิน หมู่ที่ ๒ ตำบลสวนผึ้ง อำเภอสวนผึ้ง จังหวัดราชบุรี	√		ปม./หนังสือ	สำนักป้องกันฯ	
๗๓	๕๙๑๑๔๙๔๑๔๓	๓๖/๖/๒๕๕๙		ขอให้พิจารณานำพื้นที่ของบริษัทสหอุตสาหกรรมน้ำมันปาล์ม จำกัด จำนวน ๑๒,๐๐๐ ไร่ ตั้งอยู่ในเขตพื้นที่หมู่ที่ ๓,๔ และหมู่ที่ ๙ ตำบลกระบี่น้อย อำเภอเมือง จังหวัดกระบี่ และของบริษัทนามหงส์ตั้งอยู่หมู่ที่ ๓ ตำบลเขาพนม อำเภอเขาพนม จังหวัดกระบี่ ซึ่งหมดอายุการอนุญาตให้ใช้ประโยชน์พื้นที่ป่าแล้ว จัดสรรเป็นที่ดินทำกินให้กับสมาชิกเครือข่ายองค์กรประชาชนไรที่ดินทำกินจังหวัดกระบี่	√		e-petition	สำนักงานอนุญาต	

รายงานผลการดำเนินการเรื่องร้องเรียน ประจำปีงบประมาณ พ.ศ. ๒๕๕๙ (ข้อมูลอัปเดตถึงวันที่ ๓๑ ตุลาคม ๒๕๖๑)

เอกสารแนบ ๔

ที่	เลขหนังสือส่ง/ รหัสอ้างอิง (ID)	วัน/เดือน/ปี ที่รับเรื่อง	วัน/เดือน/ปี ที่ปิดเรื่อง	เรื่อง	อยู่ระหว่าง ดำเนินการ	ดำเนินการ แล้วเสร็จ	หน่วยงาน เจ้าของเรื่อง/ ช่องทางกรรับ เรื่องร้องเรียน	หน่วยงาน ที่เกี่ยวข้อง	หมายเหตุ
๓๗๕	๕๙๑๑๕๖๔๓๐๓	๑๐/๖/๒๕๕๙		ได้รับความเดือดร้อนจากการที่เจ้าหน้าที่ป่าไม้ ทหาร ตำรวจ ได้ร่วมกันตรวจยึดที่ดินทำกิน และตัดโค่นต้นยางพาราของเกษตรกร ซึ่งเกษตรกรบางรายได้อาศัยทำกินในพื้นที่ดังกล่าวก่อนมติ คณะรัฐมนตรี พ.ศ.๒๕๕๑ แต่ไม่มีเอกสารหลักฐานทำให้ไม่สามารถทวงสิทธิจากหน่วยงานใดได้ โดยผู้ร้องได้มีชื่อเรียกร้องจำนวน ๖ ชื่อ ซึ่งสรุปสาระสำคัญได้ว่า ขอให้ชะลอการตัดโค่นต้นยางพารา เพื่อตรวจสอบสิทธิว่าเกษตรกรอาศัยทำกินก่อนมติดคณะรัฐมนตรี พ.ศ. ๒๕๕๑ และแยกนายทุนออกจากผู้ยากไร้และในกรณีที่ดินยางพาราสามารถให้ผลผลิตได้แล้ว ขอให้เกษตรกรเช่าที่ดินจากรัฐโดยมีการปักแนวเขตให้ชัดเจน	√		e-petition	สำนักงานอนุญาต	สำนักป้องกันฯ.สน.จทป.ที่ ๖ (อุตรธานี) ปิดเรื่องแล้ว
๓๗๕	๕๙๐๑๒๘๕	๒๓/๖/๒๕๕๙		ลักลอบนำไม้ซั่มแดนจากประเทศมาเลเซีย นำมาแปรรูปสร้างบ้าน พื้นที่หมู่ที่ ๕ บ้านสำนักเออะ ตำบลเขาแดง อำเภอละบาย้อย จังหวัดสงขลา	√		ป.ม./โทรศัพท์	สน.จทป.ที่ ๑๓ (สงขลา)	
๓๗๖	๕๙๐๑๓๘๒	๑๖/๗/๒๕๕๙		มีการบุกรุกพื้นที่และตัดไม้ในป่าสงวนป่าต้นน้ำ บริเวณบ้านปลายรา ตำบลถ้ำพรรณรา อำเภอลำพรรณรา จังหวัดนครศรีธรรมราช	√		ป.ม./โทรศัพท์	สน.จทป.ที่ ๑๒ (นครศรีธรรมราช)	
๓๗๗	๕๙๐๑๓๙๕	๑๖/๗/๒๕๕๙		มีการตัดต้นไม้และบุกรุกพื้นที่บริเวณรอบๆ ภูเขา พื้นที่หมู่ที่ ๘ ตำบลศรีถ้อย อำเภอแม่สรวย จังหวัดเชียงราย	√		ป.ม./โทรศัพท์	สน.จทป.ที่ ๒ (เชียงราย)	
๓๗๘	๕๙๑๒๙๘๑๖๐๐	๒๒/๗/๒๕๕๙		ข้อเสนอเกี่ยวกับการแก้ไขปัญหาการถือครองที่ดินและใช้ประโยชน์ที่ดินในท้องที่อำเภอวังน้ำเขียว จังหวัดนครราชสีมา แนวทางการแก้ไขปัญหาข้อพิพาทการครอบครองที่ดินและสิ่งปลูกสร้างในเขตพื้นที่ป่าสงวนแห่งชาติป่าเขาภูหลวง พื้นที่ป่าเพื่อการอนุรักษ์ (Zone C)	√		e-petition	สำนักจัดการที่ดินป่าไม้	สน.จทป.ที่ ๘ (นครราชสีมา)ปิดแล้ว ๒๗๖/๖๐
๓๗๙	๕๙๑๑๔๓๙๕๐๕	๒๗/๗/๒๕๕๙		กรณีราษฎรบ้านพระเนตร หมู่ที่ ๒ ตำบลลำน้ำ จำนวน ๑๐ ราย บ้านใหม่ หมู่ที่ ๘ ตำบลลำน้ำ จำนวน ๑ ราย และบ้านศรีมงคลเหนือ หมู่ที่ ๗ ตำบลซึ่ง อำเภอเวียงสา จังหวัดน่าน จำนวน ๒ ราย ได้รับความเดือดร้อนจากการทวงคืนผืนป่าของเจ้าหน้าที่หน่วยป้องกันและรักษาป่าที่ นน.๒๐ (น่านวบ) ร่วมกับผู้ใหญ่บ้านซึ่งได้ หมู่ที่ ๖ ตำบลซึ่ง อำเภอเวียงสา จังหวัดน่าน นำป้ายไปติดประกาศขอคืนพื้นที่ทำกินบริเวณป่าห้วยปลวก ป่าห้วยหวาย หมู่ ๖ ตำบลซึ่ง อำเภอเวียงสา	√		e-petition	สำนักป้องกันฯ. สน.จทป.ที่ ๓ สาขาแพร่	
๘๐	๕๙๑๑๓๙๑๕๕๖	๒๔/๗/๒๕๕๙		ขอให้ตรวจสอบต้นไม้ใหญ่เอียง เกรงว่าจะล้มทับสายไฟและหลังคาชาวบ้าน บริเวณ คุ้มบางกระเจ้า สวนศรีนครเขื่อนขันธ์ ตลาดบางน้ำผึ้ง ตำบลบางน้ำผึ้ง อำเภอพระประแดง จังหวัดสมุทรปราการ	√		e-petition	สำนักโครงการพระราชดำริฯ	
๘๑	๕๙๐๑๕๔๔	๓/๘/๒๕๕๙		มีการบุกรุกพื้นที่ ซื่อขายที่ดินเขายายเที่ยง อำเภอสิคิ้ว จังหวัดนครราชสีมา	√		ป.ม./โทรศัพท์	สน.จทป.ที่ ๘ (นครราชสีมา)	
๘๒	๕๙๑๑๔๙๕๘๗๔	๑/๘/๒๕๕๙		ถูกกล่าวหาว่าบุกรุกเข้าทำประโยชน์ปลูกยางพาราในเขตพื้นที่ป่าสงวนแห่งชาติป่าภูเขี้ยว ป่าภูซี้แก้ว และป่าภูเรือ จังหวัดเลย	√		e-petition	สำนักป้องกันฯ	สน.จทป.ที่ ๖ (อุตรธานี) ปิดแล้ว๒๓/๒๖๐
๘๓	๕๙๐๑๕๖๕	๕/๘/๒๕๕๙		มีการลักลอบตัดไม้ชิงชัน ไม้พะยุง บริเวณป่าห้วยสะแดน บ้านป่าหุง ต.หยาบหัวหน้า อ.เวียงสา จ.น่าน	√		ป.ม./โทรศัพท์	สน.จทป.ที่ ๓ สาขาแพร่	

รายงานผลการดำเนินการเรื่องร้องเรียน ประจำปีงบประมาณ พ.ศ. ๒๕๕๙ (ข้อมูลอัปเดตถึงวันที่ ๓๑ ตุลาคม ๒๕๖๑)

เอกสารแนบ ๔

ที่	เลขหนังสือส่ง/ รหัสอ้างอิง (ID)	วัน/เดือน/ปี ที่รับเรื่อง	วัน/เดือน/ปี ที่ปิดเรื่อง	เรื่อง	อยู่ระหว่าง ดำเนินการ	ดำเนินการ แล้วเสร็จ	หน่วยงาน เจ้าของเรื่อง/ ช่องทางกรรับ เรื่องร้องเรียน	หน่วยงาน ที่เกี่ยวข้อง	หมายเหตุ
๘๕	๕๙๑๐๙๖๓๗๓๗๐	๙/๘/๒๕๕๙		ถูกเจ้าหน้าที่หน่วยป้องกันรักษาป่าที่ ๕ อำเภอปลายพระยา จังหวัดกระบี่ แจ้งความดำเนินคดีในข้อหา ร่วมกันก่อสร้าง แผ้วถาง หรือเผาป่า หรือกระทำด้วยประการใดๆ อันเป็นการทำลายป่าเรียกร้องขอให้นำที่ดินพื้นที่สวนปาล์มน้ำมันที่ หมดอายุการอนุญาตจากกรมป่าไม้ (ป.ม.) ของบริษัท ยูนิวานิชน้ำมันปาล์ม จำกัด (มหาชน) ท้องที่หมู่ที่ ๗ ตำบลปลาย พระยา อำเภอปลายพระยา จังหวัดกระบี่ มาจัดสรรให้คนจนเขาเพื่อเข้าไปใช้ประโยชน์ในที่ดินป่าสงวนแห่งชาติที่ หมดอายุการอนุญาต	√		e-petition	สำนักงานอนุญาต	สน.จทป.ที่ ๑๒ สาขากระบี่ ปิดแล้ว๑๓/๑๒/๕๙
๘๕	๕๙๑๑๓๙๕๖๘๖	๓๑/๘/๒๕๕๙		ขอให้ยุติการอนุญาตให้เข้าทำประโยชน์ หรือการให้สัญญาเช่า/สัมปทาน ที่ดิน แก่บริษัทหรือนายทุน และให้ยุติการ อนุญาตเก็บหาของป่าในเขตป่าสงวนแห่งชาติบ้านหมาก และป่าปากพัง จังหวัดสุราษฎร์ธานี ของบริษัท พันธุ์ศรี จำกัด	√		e-petition	สำนักงานอนุญาต	
๘๖	๕๙๑๒๙๐๒๕๙๐	๓๑/๘/๒๕๕๙		ขอความเป็นธรรมในการอนุญาตให้เข้าทำประโยชน์ในเขตพื้นที่ป่าสงวนแห่งชาติ โดยผู้ร้องอ้างว่า บริษัท ไทย-สวีดิช เหมืองแร่ จำกัด ได้รับโอนประทานบัตรจากบริษัท สิริไทย ซีโลท์ ประเทศไทย จำกัด ซึ่งได้รับอนุญาตให้เข้าทำ ประโยชน์ภายในเขตป่าสงวนแห่งชาติ ป่าแม่ลาวฝั่งขวา ในพื้นที่ ต.สันสลี อ.เวียงป่าเป้า จ.เชียงราย	√		e-petition	สำนักงานอนุญาต	
๘๗	๕๙๑๑๔๕๕๖๐๙	๓/๙/๒๕๕๙		ขอให้พิจารณาปัญหาความเดือดร้อนของกลุ่มเกษตรกรผู้ไม่มีที่ดินทำกิน ซึ่งต้องการจะขอเช่าที่ดินทำกินเนื้อที่ประมาณ ๔.๙๕๕ ไร่ จำนวน ๗ แปลง โดยเป็นพื้นที่ใน ต.อ่าวตง อ.วังวิเศษ จ.ตรัง จำนวน ๓.๕๐๐ ไร่ ตำบลวังมะปราง อำเภอ วังวิเศษ จำนวน ๑.๓๘ ไร่ และตำบลบ่อหิน อำเภอลิเกา จังหวัดตรัง จำนวน ๘๐๗ ไร่	√		e-petition	สำนักงานอนุญาต	
๘๘	๕๙๑๑๔๕๕๖๒๔	๘/๙/๒๕๕๙		นายคมกริช ไทยเก่ง กำนันตำบลบ้านหนูน อำเภอสอง จังหวัดแพร่ แจ้งว่า ราษฎรตำบลบ้านหนูน ได้อาศัยทำกินใน พื้นที่ป่าห้วยบ่อมโดยไม่มีเอกสารสิทธิกับสำนักงานปฏิรูปที่ดินเพื่อเกษตรกรรม (ส.ป.ก.) แต่ได้รับการแจ้งว่า พื้นที่แปลง ดังกล่าวอยู่ในความรับผิดชอบของ กรมป่าไม้ (ป.ม.) ผู้ร้องเรียนจึงขอความอนุเคราะห์ ป.ม. ส่งมอบพื้นที่ป่าห้วยบ่อม อำเภอสอง จังหวัดแพร่ ให้ ส.ป.ก. เพื่อดำเนินการออกพระราชกฤษฎีกากำหนดเขตปฏิรูปที่ดิน ในกรณี ส.ป.ท. พิจารณาแล้วเห็นว่า เรื่องดังกล่าวผู้ร้องเรียนขอความอนุเคราะห์ ป.ม. ส่งมอบพื้นที่ป่าห้วยบ่อม อำเภอสอง จังหวัดแพร่ ให้ ส.ป.ก. เพื่อดำเนินการออกพระราชกฤษฎีกากำหนดเขตปฏิรูปที่ดิน	√		e-petition	สำนักจัดการที่ดินป่าไม้	
๘๙	๕๙๐๑๖๙๑	๑๕/๙/๒๕๕๙		วัดพระธาตุดวงตาได้บุกรุกพื้นที่ป่าสงวนแห่งชาติป่าแม่สูกและป่าแม่สอย เพื่อสร้างกุฏิพระ พื้นที่ หมู่ที่ ๓ ตำบลเมืองปาน อำเภอเมืองปาน จังหวัดลำปาง	√		ป.ม./โทรศัพท์	สน.จทป.ที่ ๓ (ลำปาง)	
๙๐	๕๙๑๒๓/๓๓/๙๓๖	๑๙/๙/๒๕๕๙		สวนทิพย์วนารีสอร์ท ตั้งอยู่เลขที่ ๑๔ หมู่บ้านป่าเหียง ตำบลท่าก้อ อำเภอแม่สรวย จังหวัดเชียงราย ถือครอง กรรมสิทธิ์ที่ดินในเขตป่าสงวน และมีการออกโฉนดรุกล้ำลำน้ำสาธารณะ	√		e-petition	สน.จทป.ที่ ๒ (เชียงราย)	
๙๑	๕๙๑๒๓/๓/๑๙๓๘	๓๐/๙/๒๕๕๙		บุกรุกซื้อขายที่ดินป่าสงวนแห่งชาติป่าห้วยเม็ก จังหวัดอุบลราชธานี	√		e-petition	สำนักป้องกันฯ	สน.จทป.ที่ ๗ สาขา อุบลราชธานีปิดแล้ว ๑๕/๓/๖๐

รวม
ทั้งหมด

๙๑	๐
๙๑	

รายงานผลการดำเนินการเรื่องร้องเรียน ประจำปีงบประมาณ พ.ศ. ๒๕๕๘ (ข้อมูลอัปเดตถึงวันที่ ๓๑ ตุลาคม ๒๕๖๐)

เอกสารแนบ ๕

ที่	เลขหนังสือส่ง/ รหัสอ้างอิง (ID)	วัน/เดือน/ปี ที่รับเรื่อง	วัน/เดือน/ปี ที่ปิดเรื่อง	เรื่อง	อยู่ระหว่าง ดำเนินการ	ดำเนินการ แล้วเสร็จ	หน่วยงาน เจ้าของเรื่อง/ช่อง ทางการรับเรื่อง ร้องเรียน	หน่วยงาน ที่เกี่ยวข้อง	หมายเหตุ
๑	๕๘๐๐๓๑๑	๘/๑๒/๒๕๕๗		ขอคำปรึกษาเกี่ยวกับ นสก. พบปัญหาเวลาเราส่งไม้ไปให้ลูกค้า เราจะออก นสก สำหรับชนไม้ไปทุกครั้ง แต่จะเกิดปัญหาในกรณีลูกค้าไม่รับสินค้าทั้งแบบเต็มจำนวน และไม่เต็มจำนวน อันเนื่องจาก ปัญหาคุณภาพ ลูกค้าไม่มีพื้นที่วาง รับไม้ครบทุกรายการ ส่งผลกับใบเบิกทางซากลบได้มาบ้าง ไม่ได้มาบ้าง ทำให้โคเวตาไม้ของบริษัทไม่ครบตามจำนวน จะขอปรึกษาว่าเราจะมีวิธีการดำเนินการอย่างไร เพื่อให้ถูกต้องตามกฎหมาย	√		ปมเว็บไซต์	สำนักงานอนุญาต	
๒	๕๘๐๐๔๑๒	๑๙/๑/๒๕๕๘		บุกรุกป่าสงวนแห่งชาติแม่ระกา อำเภอเมือง จังหวัดกำแพงเพชร	√		ปมโทรศัพท์	สน.จทป.ที่ ๔ (ตาก)	
๓	710๒๒๕๘๐๐๓๙๘๓	๒๐/๑/๒๕๕๘		ขอเสนอความคิดเห็นเกี่ยวกับยกเลิกสัมปทานในการระเบิดภูเขาในทุกพื้นที่ โดยประชาชนเห็นว่า จะเป็นการลดจำนวนป่าไม้ภายในประเทศลง และอาจจะส่งผลกระทบต่อระบบนิเวศน์ทางด้านธรรมชาติ	√		e-petition	สำนักงานอนุญาต	
๔	๕๘๑๑๓๕๗/๔๖๔	๑๒/๒/๒๕๕๘		ขอความช่วยเหลือให้ไปตัดต้นประดูตายยืนต้น(ต้นใหญ่มาก) หลังบ้านผู้ร้องซึ่งเป็นป่าสงวนทรงว่าจะล้มมาทับบ้านผู้ร้อง ทำให้เกิดความเสียหายและได้รับอันตรายได้	√		e-petition	สน.จทป.ที่ ๔ (ตาก)	
๕	๕๘๑๒๖๐๗/๔๗๓	๒๑/๕/๒๕๕๘		ตัวแทนประชาชนจาก จังหวัดสระบุรี ลพบุรี พิษณุโลก เพชรบูรณ์ เลย นครสวรรค์ ขอคัดค้านการสัมปทานเหมืองแร่ทองคำ และการอนุญาตอาชญาบัตรพิเศษแร่ทองคำ เนื่องจากชาวบ้านที่อยู่โดยรอบได้รับผลกระทบจากการทำเหมืองแร่ทองคำเป็นจำนวนมาก	√		e-petition	สำนักงานอนุญาต	
๖	๕๘๑๑๓๕๙๐๑๑	๑๑/๖/๒๕๕๘		ขอทราบผลการขออนุญาตใช้พื้นที่ป่าสงวนแห่งชาติป่าวังใหญ่และป่าแม่ น้ำน้อย เพื่อตั้งโรงแต่งแร่ ทองที่ตำบลศรีมงคล อำเภอไทรโยค จังหวัดกาญจนบุรี	√		e-petition	สำนักงานอนุญาต	
๗	๕๘๑๑๔๑๓๒๕๖	๑๔/๖/๒๕๕๘		ราษฎรจังหวัดอุบลราชธานี ร้องเรียนว่า ถูกศูนย์วิจัย นำรถแทรกเตอร์เข้าไปทำลายพืชผลทางการเกษตรที่ได้ปลูกไว้ และยังถูกห้ามไม่ให้เข้าใช้ประโยชน์และอยู่อาศัยในพื้นที่ป่าสงวนแห่งชาติ ป่าดงภูหลัน ทำให้ได้รับความเดือดร้อน เนื่องจากไม่มีที่ดินทำกินและที่อยู่อาศัย	√		e-petition	สน.จทป.ที่ ๗/ สาขา อุบลราชธานี	
๘	๕๘๑๑๓๒๓๘๘๖	๑๘/๖/๒๕๕๘		คัดค้านการทำเหมืองแร่ฯ (ตำบลลำพญากลาง ตำบลลำสะพุง และตำบลขี้ส้ม) อำเภอแมวกเหล็ก จังหวัดสระบุรี เนื่องจากหากมีการอนุญาตทำเหมืองแร่จะส่งผลกระทบต่อชีวิตความเป็นอยู่และความเป็นอยู่ของชาวบ้านอย่างรุนแรง	√		e-petition	สำนักงานอนุญาต	
๙	๕๘๑๑๔๓๘๕๗/๑	๑๘/๖/๒๕๕๘		ขอให้ตรวจสอบการบุกรุกพื้นที่ป่าสงวน (ควนพล) ในพื้นที่หมู่ที่ ๗ หมู่บ้านท่าไทร ตำบลลำไพล อำเภอเทพา จังหวัดสงขลา	√		e-petition	สน.จทป.ที่ ๑๓ (สงขลา)	
๑๐	๕๘๑๑๔๓๐๓๑๘	๑๙/๖/๒๕๕๘		ขอให้พิจารณาจัดสรรที่ดินทำกินและออกใบอนุญาตให้ราษฎรผู้เข้าร่วมโครงการฯ เก็บหาของป่าในเขตป่าสงวนแห่งชาติ พื้นที่หมู่ที่ ๘ ต.ปลายพระยา อ.ปลายพระยา จ.กระบี่	√		e-petition	สำนักงานอนุญาต	

รายงานผลการดำเนินการเรื่องร้องเรียน ประจำปีงบประมาณ พ.ศ. ๒๕๕๘ (ข้อมูลอัปเดตถึงวันที่ ๓๑ ตุลาคม ๒๕๖๐)

เอกสารแนบ ๕

ที่	เลขหนังสือส่ง/ รหัสอ้างอิง (ID)	วัน/เดือน/ปี ที่รับเรื่อง	วัน/เดือน/ปี ที่ปิดเรื่อง	เรื่อง	อยู่ระหว่าง ดำเนินการ	ดำเนินการ แล้วเสร็จ	หน่วยงาน เจ้าของเรื่อง/ช่อง ทางการรับเรื่อง ร้องเรียน	หน่วยงาน ที่เกี่ยวข้อง	หมายเหตุ
๑๑	๕๘๑๑๔๘๗๗/๑๖	๒๕/๐๖/๒๕๕๘		ขอให้หน่วยงานที่เกี่ยวข้องดำเนินการตรวจสอบข้อเท็จจริง กรณีที่ศาลปกครองสูงสุดได้มีคำพิพากษาในคดีหมายเลขแดงที่ อ.๒๐๕/๒๕๕๗ ให้เพิกถอนการออกเอกสารสิทธิที่มีชอบด้วยกฎหมายของกลุ่มนายทุนจำนวน ๒,๘๐๐ ไร่ ในเขตป่าสงวนอำเภอวัฒนานคร เนื่องจากที่ดินอยู่ในเขตป่าสงวนแห่งชาติ ซึ่งศาลได้มีคำพิพากษาแล้ว แต่กลุ่มนายทุนไม่ปฏิบัติตามคำพิพากษา และได้บุกรุกครอบครองพื้นที่ป่าสงวนดังกล่าว	√		e-petition	สำนักป้องกันฯ	
๑๒	๕๘๑๒๓๗๔๔๑๔๙	๒๒/๖/๒๕๕๘		ขอแจ้งเบาะแสเกี่ยวกับการบุกรุกพื้นที่ป่าสงวน บริเวณป่าห้วยอินโง่งกระทิง หมู่บ้านสะพานยาว หมู่ที่ ๑๐ ตำบลศรีสันชาลัย อำเภอศรีสันชาลัย จังหวัดสุโขทัย	√		e-petition	สน.จทป.ที่ ๔ (ตาก)	
๑๓	๕๘๑๒๓๖๙๙๕๕	๒๔/๖/๒๕๕๘		แจ้งเบาะแสเกี่ยวกับการลักลอบตัดไม้ทำลายป่า ประเภทไม้ประดู่, ไม้สัก และไม้แดง ภายในป่าสงวนแม่ฮึด และป่าสงวนแม่จันทร์ หมู่ที่ ๔ ต.วังทรายคำ อ.วังเหนือ จ.ลำปาง	√		e-petition	สน.จทป.ที่ ๓ (ลำปาง)	
๑๔	๕๘๑๒๓๖๗๕๖๕	๒๔/๖/๒๕๕๘		ขอให้ตรวจสอบการยื่นขอใบอนุญาตสัมปทานการระเบิดหินภูเขา บริเวณภูเขาจ๊กจั่น (ชื่อที่ชาวบ้านในพื้นที่เรียก) หมู่บ้านกลาง หมู่ที่ ๒ ต.นากลาง อ.โกรกพระ จ.นครสวรรค์	√		e-petition	สำนักการอนุญาต	
๑๕	๕๘๑๑๓๗๕๔๓๖	๒๓/๖/๒๕๕๘		มีชาวบ้านได้เข้าไปลักลอบตัดต้นไม้เสม็ดในเขตป่าสงวน หมู่๘-๙ อ.เสรีใหญ่ ต.เกาะเกด จ. นครศรีธรรมราช	√		e-petition	สน.จทป.ที่ ๑๒ (นครศรีธรรมราช)	
๑๖	๕๘๑๐๙๘๕๖๔๙	๒๑/๖/๒๕๕๘		พฤติกรรมเจ้าหน้าที่	√		e-petition	สน.จทป.ที่ ๑๓ (สงขลา)	
๑๗	๕๘๑๑๔๓๖๖๘๔	๘/๗/๒๕๕๘		ชาวบ้านได้เข้ามาทำกินในพื้นที่ดินของรัฐ เขตป่าสงวนทุ่งเลี้ยงสัตว์นกงางแ่น และป่าสัมปทาน ซึ่งราษฎรอาศัยทำกินมานาน โดยเฉพาะพื้นที่สัมปทานของ อ.อ.ป. และบริษัทสหไทย ซึ่งเคยยื่นคำขอเช่าทำประโยชน์ในป่าสงวนเมื่อปี พ.ศ.๒๕๔๘ มาครั้งหนึ่งแล้ว แต่ไม่มีความคืบหน้า ทำให้ราษฎรได้รับความเดือดร้อน จังหวัดชุมพร	√		e-petition	สำนักการอนุญาต	
๑๘	๕๘๑๒๓๗๔๕๘๓	๖/๗/๒๕๕๘		ขอแจ้งเบาะแสการลักลอบตัดไม้หวงห้าม ประเภท ไม้ประดู่ ไม้แดง และไม้มะค่าโมง บริเวณ หมู่ที่ ๑ บ้านดงลิ้น ตำบลดงลิ้น อำเภอบ้านด่านลานหอย จังหวัดสุโขทัย	√		e-petition	สน.จทป.ที่ ๔ (ตาก)	
๑๙	๕๘๑๒๓๗๔๑๕๓	๑๐/๗/๒๕๕๘		ขอความเป็นธรรม กรณีกรมป่าไม้ได้มีประกาศฉบับที่ ๓/๒๕๕๗ ให้สำนักงานคณะกรรมการการอาชีวศึกษาเข้าใช้ประโยชน์ในพื้นที่ป่าสงวนแห่งชาติป่าหินลิ่ม แปลงที่ ๑ เป็นเหตุให้ซ้อนทับกับพื้นที่เกษตรกร	√		e-petition	สำนักการอนุญาต	
๒๐	๕๘๑๒๓๗๓๑๕๙	๑๓/๗/๒๕๕๘		แจ้งเบาะแสเกี่ยวกับการบุกรุกป่าในพื้นที่จังหวัดพิษณุโลก (ชื่อเสนอแนะ)	√		e-petition	สำนักป้องกันฯ	
๒๑	๕๘๑๒๓๗๔๔๐๑๘	๒๑/๗/๒๕๕๘		ขอความอนุเคราะห์พิจารณาติดตามการขออนุญาตเข้าทำประโยชน์ในเขตป่าสงวนแห่งชาติป่าคลองพระยา หมู่ที่ ๕ บ้านวังจา ตำบลปลายพระยา อำเภอปลายพระยา จังหวัดกระบี่	√		e-petition	สำนักการอนุญาต	สน.จทป.ที่ ๑๒ สาขา กระบี่ปิดแล้ว๕/๑๐/๖๑
๒๒	๕๘๑๒๓๗๐๕๓๓๓	๒๙/๗/๒๕๕๘		ขอใช้ประโยชน์ทำกินและอยู่อาศัย หรือขอเช่าที่ดินป่าสงวนแห่งชาติ ซึ่งอยู่ในพื้นที่ตำบลอ่าวลึกเหนือ ตำบลคลองยา อำเภออ่าวลึก จังหวัดกระบี่	√		e-petition	สำนักการอนุญาต	

รายงานผลการดำเนินการเรื่องร้องเรียน ประจำปีงบประมาณ พ.ศ. ๒๕๕๘ (ข้อมูลอัปเดตถึงวันที่ ๓๑ ตุลาคม ๒๕๖๐)

เอกสารแนบ ๕

ที่	เลขหนังสือส่ง/ รหัสอ้างอิง (ID)	วัน/เดือน/ปี ที่รับเรื่อง	วัน/เดือน/ปี ที่ปิดเรื่อง	เรื่อง	อยู่ระหว่าง ดำเนินการ	ดำเนินการ แล้วเสร็จ	หน่วยงาน เจ้าของเรื่อง/ช่อง ทางการรับเรื่อง ร้องเรียน	หน่วยงาน ที่เกี่ยวข้อง	หมายเหตุ
๒๓	๕๘๐๔๐๖๔	๔/๘/๒๕๕๘		โดนเวรคืนที่ดิน เอกสารสิทธิ์ที่ดิน สปก.หมู่ที่ ๖ บ้านหนองโทะ ตำบลหนองหญ้าปล้อง อำเภอ บ้านด่านลานหอย จังหวัดสุโขทัย	√		ปม/โทรศัพท์	สน.จทป.ที่ ๔ (ตาก)	
๒๔	๕๘๑๑๔๘๓๓๘๙	๑๐/๐๘/๒๕๕๘		ขอให้เร่งรัดการแก้ไขปัญหาที่ดินในพื้นที่ป่าสงวนแห่งชาติที่หมดยกการอนุญาตให้บุคคลเข้าทำ ประโยชน์ในพื้นที่จังหวัดกระบี่	√		e-petition	สำนักงานอนุญาต	
๒๕	๕๘๑๒๙๑๕๗๓๔	๑๑/๘/๒๕๕๘		ขอความอนุเคราะห์จัดสรรที่ดินของรัฐ ซึ่งหมดสัญญาเช่าจากบริษัทต่างๆมาจัดสรรให้แก่ราษฎร ผู้ยากไร้ และไม่มีที่ดินทำกินโดยการทำสัญญาเช่าตามนโยบายของรัฐบาล โดยมีชื่อเรียกเรื่อง ๑๐ ข้อ	√		e-petition	สำนักงานอนุญาต	
๒๖	๕๘๑๒๗๐๗๔๕๖	๑๑/๘/๒๕๕๘		ผู้ใหญ่นาม หมู่ที่ ๒ บ้านนาสีดา ตำบลชานุมาน อำเภอชานุมาน จังหวัดอำนาจเจริญ พร้อมพวก ลักลอบขนไม้พะยูนไปยังสาธารณรัฐประชาธิปไตยประชาชนลาว	√		e-petition	สำนักป้องกันฯ	
๒๗	๕๘๑๑๔๗๑๕๒๗	๑๘/๘/๒๕๕๘		ตัวแทนกลุ่มเกษตรกรผู้ปลูกยางพาราในพื้นที่จังหวัดพะเยา ขอให้พิจารณาทบทวนและชะลอ การยึดคืนพื้นที่ที่เกษตรกรปลูกยางพาราทุกพื้นที่ป่าไม้	√		e-petition	สน.จทป.ที่ ๒ (เชียงใหม่)	
๒๘	๕๘๑๒๙๐๑๒๔๘	๑๘/๘/๒๕๕๘		ขอให้พิสูจน์สิทธิการครอบครองที่ดินในเขตป่า (จังหวัดตาก)	√		e-petition	สน.จทป.ที่ ๔ (ตาก)	
๒๙	๕๘๑๐๙๖๘๑๒๑	๑๙/๘/๒๕๕๘		หัวหน้าหน่วยป้องกันรักษาป่าที่ สพ.๑ อ.ด่านช้าง จ.สุพรรณบุรี มีพฤติกรรมข่มขู่คุกคาม ประชาชน	√		e-petition	สน.จทป.ที่ ๑๐ (ราชบุรี)	
๓๐	๕๘๑๒๙๑๓๕๒๘	๒๓/๘/๒๕๕๘		ขอความอนุเคราะห์เช่าที่ดินทำกินของรัฐ ในพื้นที่ ต.วังยาว อ.ด่านช้าง จ.สุพรรณบุรี	√		e-petition	สำนักงานอนุญาต	
๓๑	๕๘๑๑๓๓๒๖๒๒	๒/๙/๒๕๕๘		ในหมู่บ้านห้วยกันหา มีชาวบ้านเข้าไปลักลอบตัดต้นไม้สักทอง ไม้ประดู่ เพื่อนำไปขายและแปรร รูปไม้ หมู่ที่ ๓บ้านห้วยกันหาตำบลทุ่งขี้ อำเภอวังเหนือจังหวัดลำปาง	√		e-petition	สน.จทป.ที่ ๓ (ลำปาง)	
๓๔	๕๘๐๕๑๕๕	๒๔/๙/๒๕๕๘		ขอให้ตรวจสอบ facebook ใช้ชื่อ นางเสือดาว นางเสือดาว (charuwan malasee) ผู้ร้องแจ้งว่า เจ้าของ facebook นี้ทำการซื้อขายไม้และตัดไม้ทั่วประเทศ	√		ปม/โทรศัพท์	สำนักป้องกันฯ	
๓๕	๕๘๑๒๙๑๗๑๙๔	๒๕/๙/๒๕๕๘		ขอความอนุเคราะห์ขอให้อนุมัติใบอนุญาตขอใช้ประโยชน์ในเขตพื้นที่ป่าสงวนแห่งชาติแม่ละเมา หมู่ที่ ๕ ตำบลพะวอ อำเภอแม่สอด จังหวัดตาก	√		e-petition	สำนักงานอนุญาต	
๓๖	๕๘๑๑๔๐๔๔๓๓	๒๕/๙/๒๕๕๘		ขอความช่วยเหลือพิจารณาต่ออายุใบอนุญาตเข้าทำประโยชน์หรืออยู่อาศัยภายในเขตป่าสงวน แห่งชาติ ป่าหลังภู และเขตป่าไม้ถาวรของชาติ ในท้องที่ตำบลโขงเจียม อ.โขงเจียม จ. อุบลราชธานี	√		e-petition	สำนักงานอนุญาต	
๓๗	๕๘๑๒๙๑๐๐๑๘	๒๕/๙/๒๕๕๘		ขอให้ตรวจสอบแนวเขตประทานบัตรหมดยกอายุประทานบัตร บริเวณท้องที่ตำบลฉลอง อำเภอ เมือง จังหวัดภูเก็ต และการออกเอกสารสิทธิของนายทุน	√		e-petition	สำนักงานอนุญาต	

รวม
รวมทั้งหมด

๓๕	๐
๓๕	

รายงานผลการดำเนินการเรื่องร้องเรียน ประจำปีงบประมาณ พ.ศ. ๒๕๕๗ (ข้อมูลอัปเดตถึงวันที่ ๓๑ ตุลาคม ๒๕๖๑)

เอกสารแนบ ๖

ที่	เลขหนังสือส่ง/ รหัสอ้างอิง (ID)	วัน/เดือน/ปี ที่รับเรื่อง	วัน/เดือน/ปี ที่ปิดเรื่อง	เรื่อง	อยู่ระหว่าง ดำเนินการ	ดำเนินการ แล้วเสร็จ	หน่วยงาน เจ้าของเรื่อง/ ช่องทางการรับ เรื่องร้องเรียน	หน่วยงาน ที่เกี่ยวข้อง	หมายเหตุ
๑	๕๗/๐๐๐๑๑	๓/๑๐/๒๕๕๖		การขออนุญาตใช้พื้นที่และการขอเช่าทำประโยชน์ในพื้นที่ป่าสงวนแห่งชาติการที่ส่วนราชการ (อบจ.สุรินทร์) เข้าใช้พื้นที่และเช่าทำประโยชน์ในพื้นที่ป่าสงวนแห่งชาติ (ป่าภูดิน) อยากรให้ตรวจสอบว่าถูกต้องตามระเบียบแบบแผนของทางราชการหรือไม่ อ.เมืองบุรีรัมย์ จ.บุรีรัมย์	√		ปม./เว็บไซต์	สำนักงานอนุญาต	
๒	๕๗/๐๑๒๐๓	๑๔/๓/๒๕๕๗		ร้องเรียนเจ้าหน้าที่ป่าไม้ นำไม้ของกลางไปขาย ม.๔ บ้านไร่ บ้านแจ้ซ้อ น.หัวเมือง จ.ลำปาง	√		ปม./โทรศัพท์	สำนักป้องกันฯ	
๓	๕๗/๑๔๔๙๔๔๓	๑๑/๙/๒๕๕๗		ขอความเป็นธรรมกรณีผู้ร้องที่อยู่อาศัยและที่ทำกินในพื้นที่ ม.๒ ต.บาโฮย อ.สะบ้าย้อย จ.สงขลา	√		e-petition	สน.จทป.ที่ ๑๓ (สงขลา)	
รวม					๓	๐			
รวมทั้งหมด					๓				