



แบบฟอร์มการตรวจเอกสารการส่งเสริมการจัดทำแผนจัดการป่าชุมชน บ้านเขาแหลม.....  
บ้าน เขาแหลม หมู่ที่ ๕ ตำบล ไร่พัฒนา อำเภอ ๕ โนर्मย์ จังหวัด ชัยนาท.....

เอกสารการจัดทำแผนจัดการป่าชุมชน

- แผนจัดการป่าชุมชนแบบ คนช.๕.๑ ประธานกรรมการจัดการป่าชุมชนเป็นผู้ลงนาม
- แผนปฏิบัติการป่าชุมชนแบบ คนช.๕.๒
- รายการไม้ทรงคุณค่าในป่าชุมชนแบบ คนช.๕.๓ (ถ้ามี) ๕๖๕๖๖.
- ข้อบังคับเกี่ยวกับการจัดการป่าชุมชน
- แผนที่แสดงลักษณะภูมิประเทศ (๑:๕๐,๐๐๐) ระบุการแบ่งบริเวณพื้นที่เพื่อการอนุรักษ์ และบริเวณพื้นที่เพื่อการใช้ประโยชน์(ถ้ามี)
- แผนที่แสดงขอบเขตป่าชุมชนบนแผนที่ภาพถ่ายออร์โธรีซิเชิงเลข (๑:๔,๐๐๐) ระบุการแบ่งบริเวณพื้นที่เพื่อการอนุรักษ์ และบริเวณพื้นที่เพื่อการใช้ประโยชน์(ถ้ามี)

ได้ตรวจสอบแล้ว เอกสารถูกต้องครบถ้วน

(ลงชื่อ) .....  
( นายสำรวย ศักดิ์ตาเดช )  
ตำแหน่ง ผู้อำนวยการศูนย์ป่าไม้ชัยนาท  
เจ้าหน้าที่ผู้ตรวจเอกสาร

(ลงชื่อ) .....  
กฤษณะ นิสสะ  
( นักวิชาการป่าไม้ชำนาญการพิเศษ )  
ตำแหน่ง ผู้อำนวยการส่วนจัดการป่าชุมชน  
สำนักจัดการทรัพยากรป่าไม้ที่ ๕ (สระบุรี)

รับที่ ..... 7 .....

ลงวันที่ ..... 1 พ.ย. 64 .....

คนช. ๕-๑

## แผนจัดการป่าชุมชน

### ๑. ชื่อแผนจัดการป่าชุมชนบ้านเขาแหลม

ตั้งอยู่หมู่ที่ ๕ ตำบล ไผ่พัฒนา อำเภอมโนรมย์ จังหวัดชัยนาท

#### ประกอบ

- การขอจัดตั้งป่าชุมชน
- ป่าชุมชน ตามมาตรา ๙๙ และ มาตรา ๑๐๐
- การปรับปรุงแผนจัดการป่าชุมชนในระหว่างที่แผนจัดการป่าชุมชนยังไม่หมดอายุ
- ทดแทนแผนจัดการป่าชุมชนเดิมที่หมดอายุ
- การขอขยายเขตป่าชุมชน

### ๒. วัตถุประสงค์ของแผนจัดการป่าชุมชน

๒.๑ เพื่อให้สมาชิกป่าชุมชน ราษฎร และหน่วยงานอื่นเข้ามามีส่วนร่วมในการบริหารจัดการทรัพยากรป่าไม้ร่วมกับภาครัฐ

๒.๒ เพื่อเป็นการอนุรักษ์ฟื้นฟูพัฒนาควบคู่ดูแล และใช้ประโยชน์จากทรัพยากรธรรมชาติในป่าชุมชนอย่างยั่งยืน

### ๓. ระยะเวลา

ระยะเวลา ๕ ปี นับแต่วันที่ได้รับอนุมัติ (.....)

### ๔. ลักษณะพื้นที่

#### ๔.๑ สภาพพื้นที่ป่าชุมชน

- ๑) จำนวนเนื้อที่ของป่าชุมชน ๖๔๗ ไร่ ๑ งาน ๘๖ ตารางวา
- ๒) กรณีขอขยายเขตป่าชุมชน เนื้อที่ - ไร่ - งาน - ตารางวา
- เนื้อที่ป่าชุมชนคงเหลือ เนื้อที่ - ไร่ - งาน - ตารางวา

#### ๔.๒ อาณาเขตป่าชุมชน

- ทิศเหนือ จด ที่สาธารณประโยชน์
- ทิศใต้ จด ที่สาธารณประโยชน์
- ทิศตะวันออก จด ที่สาธารณประโยชน์
- ทิศตะวันตก จด ที่สาธารณประโยชน์

#### ๔.๓ การกำหนดบริเวณในพื้นที่ป่าชุมชน

##### ๑) แปลงพื้นที่ที่กำหนดให้เป็นบริเวณเพื่อการอนุรักษ์

จำนวน ๑ แปลง ๖๔๗ ไร่ ๑ งาน ๘๖ ตารางวา  
คิดเป็นร้อยละ ๑๐๐ ของพื้นที่ป่าชุมชน

##### ๒) แปลงพื้นที่ที่กำหนดให้เป็นบริเวณเพื่อการใช้ประโยชน์

จำนวนแปลง - เนื้อที่รวม - ไร่ - งาน - ตารางวา  
คิดเป็นร้อยละ ๐ ของพื้นที่ป่าชุมชน

หมายเหตุ : (แนบแผนที่มาตราส่วน ๑ : ๕๐,๐๐๐ หรือแผนที่ภาพถ่ายดาวเทียม เพื่อแสดงแนวเขตป่าชุมชน และกำหนดบริเวณเพื่อการอนุรักษ์และบริเวณเพื่อการใช้ประโยชน์)

## ๔.๔ แหล่งน้ำที่พบเห็นได้ในป่าชุมชน (ถ้ามี)

- ลำธาร ห้วย หนอง คลอง บึง  
ตั้งอยู่บริเวณพิกัด .....  
อยู่ในแปลงที่ .....  บริเวณเพื่อการอนุรักษ์ หรือ  บริเวณเพื่อการใช้ประโยชน์  
สภาพความอุดมสมบูรณ์ของป่าบริเวณแหล่งน้ำอยู่ในเกณฑ์ .....  
.....  
ข้อสังเกตเพิ่มเติม .....
- อ่างเก็บน้ำ ฝาย  
ตั้งอยู่บริเวณพิกัด .....  
อยู่ในแปลงที่ .....  บริเวณเพื่อการอนุรักษ์ หรือ  บริเวณเพื่อการใช้ประโยชน์  
สภาพความอุดมสมบูรณ์ของป่าบริเวณแหล่งน้ำอยู่ในเกณฑ์ .....  
.....  
ข้อสังเกตเพิ่มเติม .....
- อื่น ๆ ได้แก่ .....  
ตั้งอยู่บริเวณพิกัด .....  
อยู่ในแปลงที่ .....  บริเวณเพื่อการอนุรักษ์ หรือ  บริเวณเพื่อการใช้ประโยชน์  
สภาพความอุดมสมบูรณ์ของป่าบริเวณแหล่งน้ำอยู่ในเกณฑ์ .....  
.....  
ข้อสังเกตเพิ่มเติม .....

## ๔.๕ ความสูงจากระดับน้ำทะเลโดยประมาณ ๔๕ - ๒๖๔ เมตร

## ๔.๖ สภาพป่า

- ป่าสมบูรณ์ จำนวนเนื้อที่ประมาณ - ไร่  
 ป่ากำลังฟื้นตัว จำนวนเนื้อที่ประมาณ ๖๔๗ - ๑ - ๘๖ ไร่  
 ป่าเสื่อมโทรม จำนวนเนื้อที่ประมาณ - ไร่

## ๔.๗ พันธุ์ไม้หลักที่พบเห็นได้ในป่าชุมชน ได้แก่

ประดู่ป่า พดุงษ์ ยอป่า กระพี้จั่น แดง แสลงพัน เสี้ยว แฉง สะเดา โมก จี๊ว สวอง มะกอก ไม้รวก  
แดง ตะโก

## ๔.๘ สัตว์ป่าที่พบเห็นได้ในป่าชุมชน ได้แก่

กระรอก กระแต งู และนกชนิดต่างๆ

## ๔.๙ ทรัพยากรธรรมชาติอื่น ๆ ที่พบเห็นได้ในป่าชุมชน ได้แก่

.....  
๔.๑๐ รายละเอียดเพิ่มเติม ดังนี้  
.....

## ๕. แผนปฏิบัติการป่าชุมชนโดยสังเขป

### ๕.๑ กิจกรรมด้านการอนุรักษ์ ได้แก่

- ๑) การลาดตระเวนป้องกันทรัพยากรป่าไม้ ช่วงระยะเวลาที่ปิดป่าห้าหาหน่อไม้ ตั้งแต่ วันที่ ๒๐ กันยายน ถึงวันที่ ๓๑ ตุลาคม ของทุกปี
- ๒) ทำแนวกันไฟป่า โดยการกำจัดวัชพืชเชื้อเพลิงที่ติดไฟง่ายออกไปทั้งหมด ระยะทาง ๕กม.
- ๓) จัดชุดลาดตระเวน จำนวน ๗ ชุด ชุดละ ๕ คน
- ๔) จัดกิจกรรมทำบุญและปลูกป่า ในวันที่ ๑๒ เมษายน ของทุกปีเพื่อจิตสำนึกในการดูแลรักษาป่า
- ๕) ทำฝายชะลอน้ำ จำนวน ๑๕ จุด ตามร่องน้ำที่ไหลมาจากภูเขาที่มีอยู่ ๒ เส้นทาง
- ๖) ดับไฟป่า เมื่อเกิดเหตุ

### ๕.๒ กิจกรรมด้านการฟื้นฟู ได้แก่

- ๑) ปลูกต้นไม้ซ่อมแซมในพื้นที่อนุรักษ์ทุกปี ปีละ ๑ ครั้ง
- ๒) สร้างโรงเรือนเพาะชำ และอนุบาลกล้าไม้ จำนวน ๑ แห่ง สร้างบริเวณที่พักสงฆ์เขาแหลม
- ๓) ปิดป่าห้ามเก็บหาหน่อไม้ ตั้งแต่วันที่ ๒๐ กันยายน ของทุกปี เพื่อให้กอไม้ฟื้นตัว

### ๕.๓ กิจกรรมด้านการพัฒนา ได้แก่

- ๑) ทำเส้นทางศึกษาธรรมชาติ ๑ เส้นทาง
- ๒) ขุดสระเก็บน้ำบริเวณชายเขาเพื่อเก็บกักน้ำสร้างความชุ่มชื้นให้แก่ป่าชุมชน จำนวน ๒ แห่ง

### ๕.๔ กิจกรรมด้านการควบคุมดูแล ได้แก่

- ๑) ออกข้อบังคับเกี่ยวกับการจัดการป่าชุมชน ๕ ปี/ครั้ง
- ๒) ประชุมคณะกรรมการปีละ ๒ ครั้ง
- ๓) กำหนดแผนปฏิบัติการ ปีละ ๑ ครั้ง

### ๕.๕ กิจกรรมด้านการใช้ประโยชน์จากทรัพยากรธรรมชาติในป่าชุมชน ได้แก่

- ๑) เป็นแหล่งเรียนรู้ด้าน
- ๒) กำหนดระยะเวลาและการเก็บหาของป่า
  - ๒.๑) หน่อไม้ ช่วงเดือนที่เก็บได้ ก.ค. - ๑๙ ก.ย. ปริมาณที่อนุญาต ๒๐๐ กก./ปี/คน
  - ๒.๒) น้ำผึ้ง ช่วงเดือนที่เก็บได้ พ.ย. - ก.พ. ปริมาณที่อนุญาต ๑๐ รัง/ปี/คน
  - ๒.๓) เห็ดโคน ช่วงเดือนที่เก็บได้ ก.ค. - ต.ค. ปริมาณที่อนุญาต ๑๐ กก./ปี/คน
  - ๒.๔) ว่านเปราะ ช่วงเดือนที่เก็บได้ ก.ค. - ก.ย. ปริมาณที่อนุญาต ๕ กก./ปี/คน

## ๖. ประโยชน์ที่คาดว่าจะได้รับ

๖.๑ สมาชิกป่าชุมชน ราษฎร และหน่วยงานอื่นเข้ามามีส่วนร่วมในการบริหารจัดการทรัพยากรป่าไม้ ร่วมกับภาครัฐ

๖.๒ ป่าชุมชนได้รับการอนุรักษ์ ฟื้นฟู พัฒนา ควบคุมดูแล และใช้ประโยชน์จากทรัพยากรธรรมชาติอย่างยั่งยืน

ลงชื่อ .....

(นายธนาอมร มีชัย)

ประธานกรรมการจัดการป่าชุมชน



กิจกรรม การจัดการป่าชุมชน	ปริมาณงาน	หน่วยนับ	กำหนดระยะเวลาในการปฏิบัติงาน					หมายเหตุ
			ปีที่ ๑	ปีที่ ๒	ปีที่ ๓	ปีที่ ๔	ปีที่ ๕	
<b>(๒) ด้านการฟื้นฟู</b>								
๒.๑ การปลูกต้นไม้ทดแทน การปลูกพืช สมุนไพร - บริเวณเพื่อการอนุรักษ์ - บริเวณเพื่อการใช้ประโยชน์	๕ -	ครั้ง	๑ -	๑ -	๑ -	๑ -	๑ -	ต้นฤดูฝน
๒.๒ การเพาะชำกล้าไม้ชุมชน - บริเวณเพื่อการอนุรักษ์ - บริเวณเพื่อการใช้ประโยชน์	๑ - -	แห่ง - -	๑ - -	๑ - -	๑ - -	๑ - -	๑ - -	บริเวณที่พักสงฆ์ เขาแหลม
๒.๓ การปิดป่าห้ามหาหน่อไม้ตั้งแต่วันที่ ๒๐ กันยายน ของทุกปี - บริเวณเพื่อการอนุรักษ์ - บริเวณเพื่อการใช้ประโยชน์	๒๑๐ -	วัน -	๔๒ -	๔๒ -	๔๒ -	๔๒ -	๔๒ -	๒๐ ก.ย. - ๓๑ ต.ค. ของทุกปี
<b>(๓) ด้านการพัฒนา</b>								
๓.๑ การพัฒนาแหล่งท่องเที่ยวเชิงอนุรักษ์ โดยชุมชน สร้างเส้นทางศึกษาธรรมชาติ - บริเวณเพื่อการอนุรักษ์ - บริเวณเพื่อการใช้ประโยชน์	๗.๕ -	กม. -	๑.๕ -	๑.๕ -	๑.๕ -	๑.๕ -	๑.๕ -	
๓.๒ การพัฒนาด้านสาธารณูปโภค พัฒนา แหล่งน้ำขนาดเล็ก - บริเวณเพื่อการอนุรักษ์ - บริเวณเพื่อการใช้ประโยชน์	๒ -	แห่ง -	๑ -	๑ -	- -	- -	- -	หรือเมื่อได้รับ งบประมาณ

กิจกรรม การจัดการป่าชุมชน	ปริมาณงาน	หน่วยนับ	กำหนดระยะเวลาในการปฏิบัติงาน					หมายเหตุ
			ปีที่ ๑	ปีที่ ๒	ปีที่ ๓	ปีที่ ๔	ปีที่ ๕	
<b>(๔) ด้านการควบคุมดูแล</b>								
๔.๑ การออกข้อบังคับเกี่ยวกับการจัดการป่าชุมชน	๑	ครั้ง	๑	-	-	-	-	
๔.๒ การประชุมคณะกรรมการป่าชุมชนและการประชุมสมาชิกป่าชุมชน	๑๐	ครั้ง	๒	๒	๒	๒	๒	
๔.๓ การกำหนดแผนปฏิบัติการประจำปี	๕	ครั้ง	๑	๑	๑	๑	๑	
<b>(๕) ด้านการใช้ประโยชน์จากทรัพยากรธรรมชาติในป่าชุมชน</b>								
๕.๑ การท่องเที่ยวเชิงอนุรักษ์โดยชุมชนทำห้องเรียนชุมชนให้เยาวชนศึกษา - บริเวณเพื่อการอนุรักษ์ - บริเวณเพื่อการใช้ประโยชน์	๑ -	แห่ง -	๑	- -	- -	- -	- -	
๕.๒ การเก็บหาของป่า - บริเวณเพื่อการอนุรักษ์ ๑. หน่อไม้ ๒. น้ำผึ้ง ๓. เห็ดโคน ๔. วานเปราะ ๕. ผักหวาน ๖. อีขุน - บริเวณเพื่อการใช้ประโยชน์	๒.๕ ๔ ๔ ๓ ๓ ๓	เดือน/ปี เดือน/ปี เดือน/ปี เดือน/ปี เดือน/ปี เดือน/ปี	ก.ค.-๑๙ ก.ย. พ.ย.-ก.พ. ก.ค.-ต.ค. ก.ค.-ก.ย. มิ.ย. - ส.ค. เม.ย. - มิ.ย.	ก.ค.-๑๙ ก.ย. พ.ย.-ก.พ. ก.ค.-ต.ค. ก.ค.-ก.ย. มิ.ย. - ส.ค. เม.ย. - มิ.ย.	ก.ค.-๑๙ ก.ย. พ.ย.-ก.พ. ก.ค.-ต.ค. ก.ค.-ก.ย. มิ.ย. - ส.ค. เม.ย. - มิ.ย.	ก.ค.-๑๙ ก.ย. พ.ย.-ก.พ. ก.ค.-ต.ค. ก.ค.-ก.ย. มิ.ย. - ส.ค. เม.ย. - มิ.ย.	ก.ค.-๑๙ ก.ย. พ.ย.-ก.พ. ก.ค.-ต.ค. ก.ค.-ก.ย. มิ.ย. - ส.ค. เม.ย. - มิ.ย.	

**ข้อบังคับเกี่ยวกับการจัดการป่าชุมชนบ้านเขาแหลม  
ตั้งอยู่หมู่ที่ ๕ ตำบลไร่พัฒนา อำเภอมโนรมย์ จังหวัดชัยนาท**

ข้อบังคับ	พื้นที่ใช้บังคับ	หมายเหตุ
๑. ห้ามทำความเสียหายแก่หลักเขตหรือเคลื่อนย้ายหลักเขต	พื้นที่ป่าชุมชนทั้งหมด	
๒. ห้ามมิให้ล้มต้นไม้ หรือกระทำการใดที่ทำให้ต้นไม้ไม่สามารถเจริญเติบโตได้ต่อไป	พื้นที่ป่าชุมชนทั้งหมด	1
๓. ห้ามจุดไฟในพื้นที่ป่าหรือกระทำการใดที่อาจก่อให้เกิดไฟป่า	พื้นที่ป่าชุมชนทั้งหมด	
๔. ห้ามมิให้รถยนต์ตั้งแต่หกล้อขึ้นไปเข้าไปในพื้นที่ป่าชุมชน	พื้นที่ป่าชุมชนทั้งหมด	เว้นใช้ในกิจกรรม
๕. ห้ามนำพืชหรือพันธุ์ไม้ต่างถิ่นเข้ามาปลูกในป่าชุมชน เว้นแต่เป็นพืชหรือพันธุ์ไม้ต่างถิ่นตามที่ระบุไว้ในแผนจัดการป่าชุมชน	พื้นที่ป่าชุมชนทั้งหมด	ป่าชุมชน
๖. ห้ามมิให้ก่อสร้างสิ่งปลูกสร้างใดในพื้นที่ป่าชุมชน เว้นแต่เป็นการก่อสร้างสิ่งปลูกสร้างที่จำเป็นเพื่อประโยชน์ในการปฏิบัติหน้าที่ของคณะกรรมการจัดการป่าชุมชนในการดูแลรักษาป่าชุมชน บำรุงและฟื้นฟูป่าชุมชน ส่งเสริมการศึกษาเรียนรู้และสร้างจิตสำนึกเกี่ยวกับการอนุรักษ์และฟื้นฟูทรัพยากรธรรมชาติ สิ่งแวดล้อม และความหลากหลายทางชีวภาพในป่าชุมชน และเผยแพร่ประชาสัมพันธ์ป่าชุมชน เช่น การสร้างหอดูไฟฟ้า ฝ่ายชลอน้ำ ที่พักลาดตระเวน หรือศาลาเรียนรู้ โดยสิ่งปลูกสร้างดังกล่าวต้องมีลักษณะกลมกลืนกับสภาพแวดล้อม ไม่เป็นการทำลายสภาพธรรมชาติเดิม และได้รับอนุญาตเป็นหนังสือจากคณะกรรมการป่าชุมชนประจำจังหวัดแล้ว	พื้นที่ป่าชุมชนทั้งหมด	
๗. การเข้าป่าเพื่อพักผ่อนหย่อนใจหรือเพื่อศึกษาธรรมชาติ ให้กระทำได้ในระหว่างเวลา ๐๖.๐๐น. ถึงเวลา ๑๗.๐๐ น.	พื้นที่ป่าชุมชนทั้งหมด	
๘. เมื่อพบเห็นการกระทำผิดกฎหมายว่าด้วยป่าชุมชน ให้แจ้งกรรมการป่าชุมชนหรือพนักงานเจ้าหน้าที่	พื้นที่ป่าชุมชนทั้งหมด	
๙. การเก็บของป่า ให้เก็บได้ในระหว่างช่วงเวลาและไม่เกินปริมาณที่กำหนดในตาราง ก.	พื้นที่ป่าชุมชนทั้งหมด	



๑๐. ห้ามนำเครื่องมือสำหรับใช้ในการล่าสัตว์หรือจับสัตว์ หรือนำอาวุธใด ๆ เข้าไปในพื้นที่ป่าชุมชน	พื้นที่ป่าชุมชนทั้งหมด	
๑๑. ห้ามนำอากาศยานไร้คนขับเข้ามาในพื้นที่ป่าชุมชน เว้นแต่ได้รับความเห็นชอบจากคณะกรรมการจัดการป่าชุมชน	พื้นที่ป่าชุมชนทั้งหมด	
๑๒. ห้ามเข้าไปหรือออกจากพื้นที่ป่าชุมชนนอกเวลาที่คณะกรรมการจัดการป่าชุมชนกำหนดไว้	พื้นที่ป่าชุมชนทั้งหมด	
๑๓. ห้ามขับขี่ยานพาหนะและจอดยานพาหนะ โดยฝ่าฝืนข้อบังคับหรือเครื่องหมายจราจรที่คณะกรรมการจัดการป่าชุมชนกำหนดไว้	พื้นที่ป่าชุมชนทั้งหมด หรือพื้นที่ป่าชุมชน บางพื้นที่	
๑๔. ห้ามนำขยะเข้ามาทิ้งในเขตป่าชุมชน	พื้นที่ป่าชุมชนทั้งหมด	

## ตาราง ก.

การเก็บของป่าให้เก็บได้ในระหว่างช่วงเวลาดังต่อไปนี้ และไม่เกินปริมาณดังต่อไปนี้

ของป่า	ช่วงเดือนที่เก็บได้	ปริมาณที่อนุญาต (ต่อคน)	เงื่อนไขอื่น
๑. หน่อไม้	ก.ค. - ๑๙ ก.ย.	๒๐๐ กก.	ห้ามตัดต้นไม้และ ตัดเถาให้ใช้ไม้สอย
๒. น้ำผึ้ง	พ.ย. - ก.พ.	๑๐ รัง	
๓. เห็ดโคน	ก.ค. - ต.ค.	ไม่จำกัด	
๔. ร่วนเปราะ	ก.ค. - ก.ย.	ไม่จำกัด	
๕. ผักหวาน	มิ.ย. - ส.ค.	ไม่จำกัด	
๖. อี๋น	เม.ย. - มิ.ย.	ไม่จำกัด	

รายชื่อคณะกรรมการจัดการป่าชุมชน  
 วนป้าทาแลม อ. ๕๓ ไร่พหลม อ. ๒ ไร่ปมย จ. เชียงใหม่

ลำดับ	ชื่อ - สกุล	อายุ	ตำแหน่ง	*ลงลายมือชื่อ
๑	นายรณามร มีชัย	๕๑	ประธาน	รณามร มีชัย
๒	นายสำเร็จ แต่งโพธิ์	๕๓	รองประธาน	สำเร็จ
๓	นายประกิจ ทิพรัตน์	๖๕	รองประธาน	ประกิจ ทิพรัตน์
๔	นางเจริญตา ผ่อนตาม	๕๑	เลขานุการ	นางเจริญตา ผ่อนตาม
๕	นางปานทิพ นุชจ้อย	๕๐	เหรัญญิก	นางปานทิพ นุชจ้อย
๖	นายประทวน ลอยเลี้ยง	๔๖	กรรมการ	นายประทวน ลอยเลี้ยง
๗	นายสมชาย แต่งแซม	๕๖	กรรมการ	นายสมชาย แต่งแซม
๘	นายสมศักดิ์ จันทร์ฤทธิ์	๔๖	กรรมการ	นายสมศักดิ์ จันทร์ฤทธิ์
๙	นายเสนาะ อ่อนเหล็ก	๗๐	กรรมการ	นายเสนาะ อ่อนเหล็ก
๑๐	นายชัยยุทธ์ แซ่เตียว	๔๖	กรรมการ	นายชัยยุทธ์ แซ่เตียว
๑๑	นายฉลอง ขุนคำ	๕๘	กรรมการ	นายฉลอง ขุนคำ
๑๒	นายไพฑูล คล้ายทอง	๔๖	กรรมการ	นายไพฑูล คล้ายทอง
๑๓	นางสาวประไพ ขุนคำ	๖๐	กรรมการ	นางสาวประไพ ขุนคำ
๑๔	นายปรุง ปิ่นทะศิริ	๔๔	กรรมการ	นายปรุง ปิ่นทะศิริ
๑๕	นางสาวดารารัตน์ จันทร์ฤทธิ์	๕๘	กรรมการ	นางสาวดารารัตน์ จันทร์ฤทธิ์

หมายเหตุ : \* ขอรับรองว่าเป็นผู้มีคุณสมบัติและไม่มีลักษณะต้องห้ามการเป็นกรรมการจัดการป่าชุมชน

ตามระเบียบคณะกรรมการนโยบายที่ออกตามความในมาตรา ๔๒ วรรคสอง

- แผนที่ประกอบการจัดทำแผนจัดการป่าชุมชนบ้านเขาแหลม  
 บ้านเขาแหลม หมู่ที่ ๕ ตำบลไร่พัฒนา  
 อำเภอมโนรมย์ จังหวัดชัยนาท  
 อยู่ในพื้นที่ น.ส.ถ.  
 เนื้อที่รวม ๖๔๗ ไร่ ๑ งาน ๘๖ ตารางวา  
 ตามนัยมาตรา ๙๙ และมาตรา ๑๐๐ แห่งพระราชบัญญัติป่าชุมชน พ.ศ. ๒๕๖๒  
 มาตราส่วน ๑:๒๐,๐๐๐

WGS 84

ลำดับชุด L ๗๐๑๘ ระวัง ๕๐๓๙IV

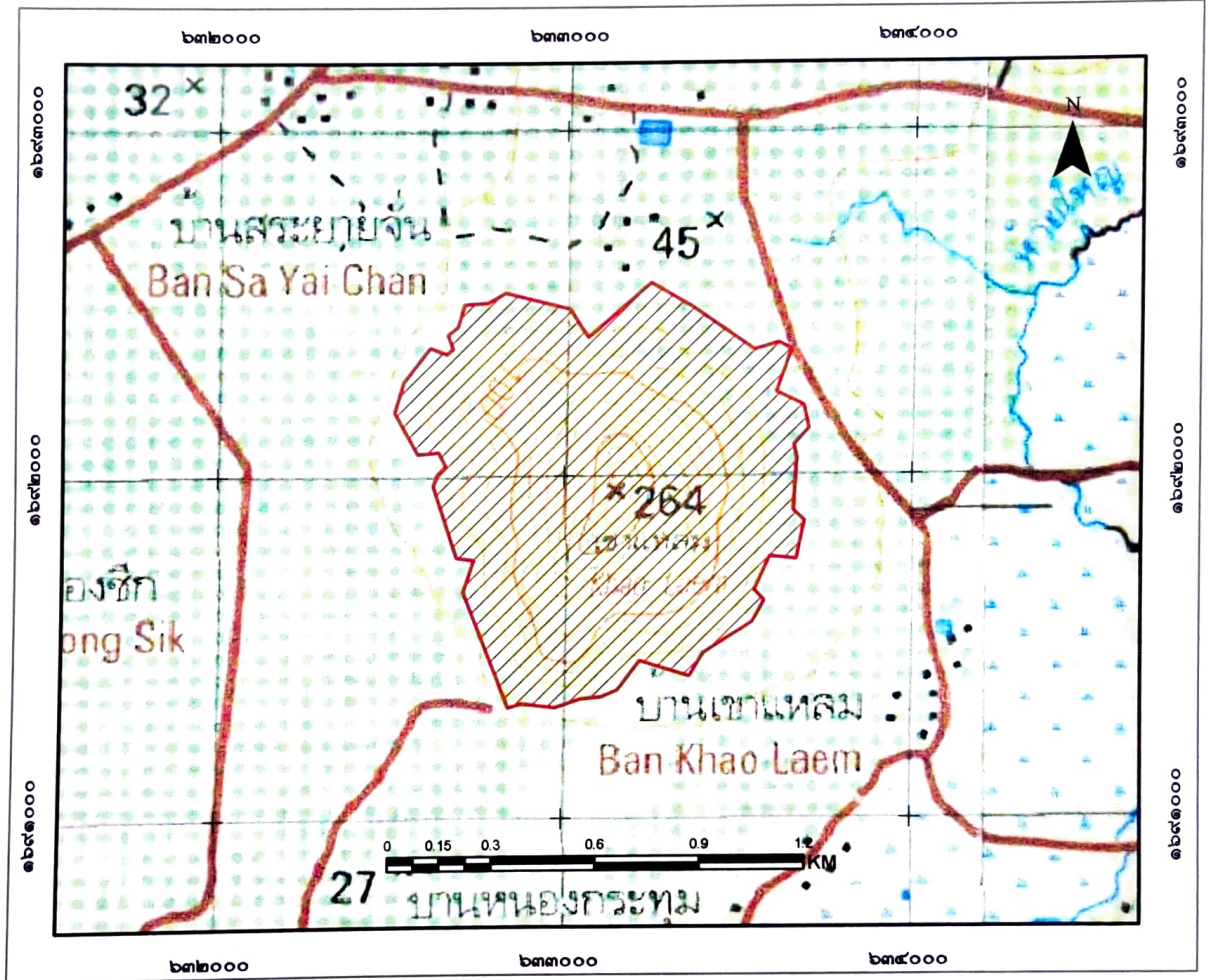

**สัญลักษณ์**

 ขอบเขตบริเวณเพื่อการอนุรักษ์ เนื้อที่ 647-1-86 ไร่

แผนที่แสดงลักษณะภูมิประเทศการแบ่งบริเวณการใช้ประโยชน์ป่าชุมชนบ้านเขาแหลม  
 บ้านเขาแหลม หมู่ที่ ๕ ตำบลไร่พัฒนา  
 อำเภอโนนรัมย์ จังหวัดชัยนาท  
 อยู่ในพื้นที่ น.ส.ล.  
 เนื้อที่รวม ๖๔๗ ไร่ ๑ งาน ๘๖ ตารางวา  
 ตามนัยมาตรา ๙๙ และมาตรา ๑๐๐ แห่งพระราชบัญญัติป่าชุมชน พ.ศ. ๒๕๖๒  
 มาตรการส่วน ๑:๒๐,๐๐๐

WGS 84

ลำดับชุด L ๗๐๑๘ ระวัง ๕๐๓๙IV

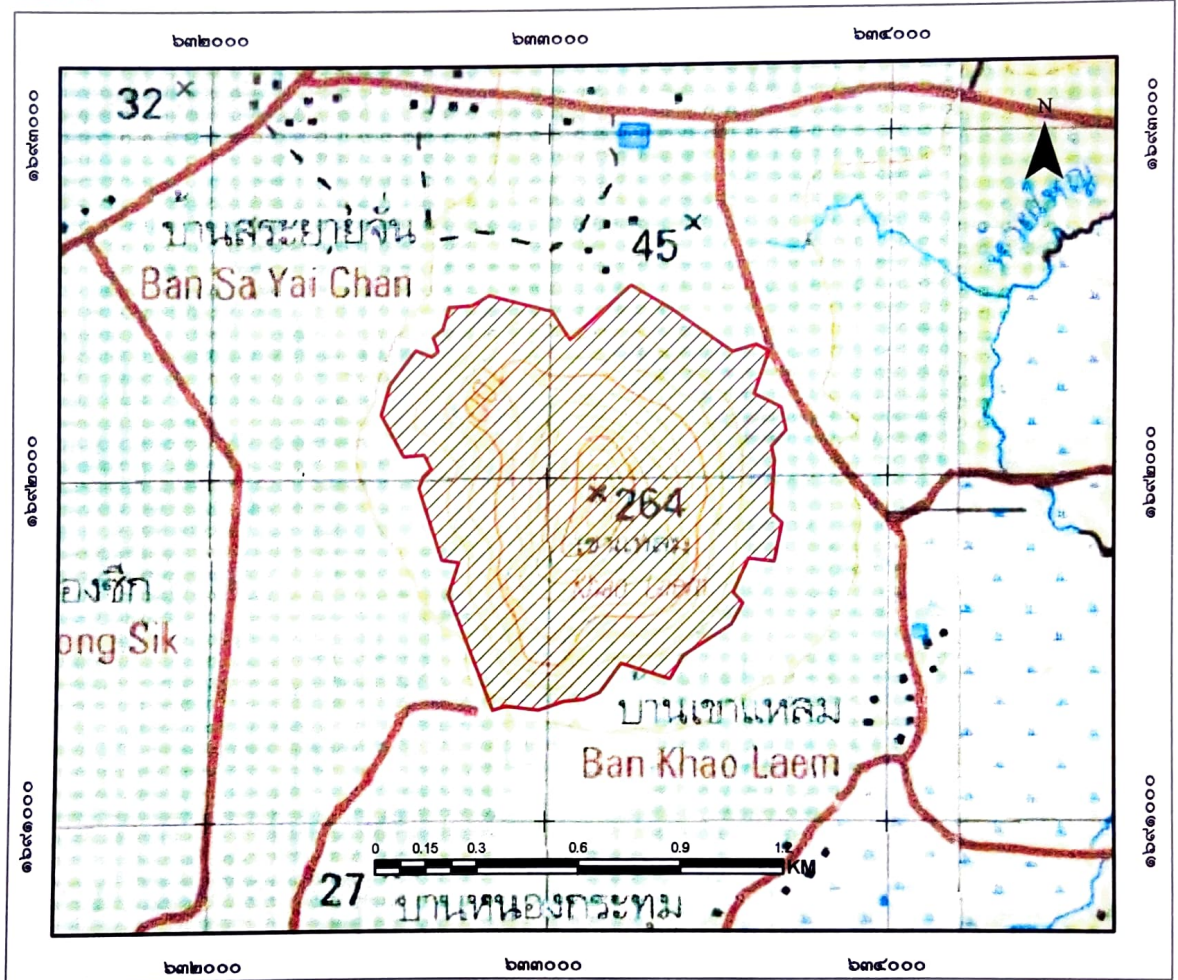

**สัญลักษณ์**

 ขอบเขตบริเวณเพื่อการอนุรักษ์ เนื้อที่ 647-1-86 ไร่

ลงชื่อ.....   
 (นางสาวชฎิกาญจน์ อ่อนแก้ว)  
 เจ้าหน้าที่รังวัด/เจ้าหน้าที่ผู้ที่ได้รับมอบหมาย

ลงชื่อ.....   
 (นายพชัย เหล่าตระกูล)  
 ผู้อำนวยการศูนย์ป่าไม้ชัยนาท

ลงชื่อ.....   
 กฤษณิณี นิสสะ  
 นักวิชาการป่าไม้ชำนาญการพิเศษ  
 ทำหน้าที่ผู้อำนวยการส่วนจัดการป่าชุมชน

ลงชื่อ.....   
 (นายณัช เนมีย์)  
 นักวิชาการป่าไม้ชำนาญการพิเศษ รักษาราชการแทน  
 ผู้อำนวยการสำนักจัดการทรัพยากรป่าไม้ที่ ๕ (สระบุรี)

แผนที่ภาพถ่ายออร์โธรีซิเชิงเลขการแบ่งบริเวณการใช้ประโยชน์ป่าชุมชนบ้านเขาแหลม  
 บ้านเขาแหลม หมู่ที่ ๕ ตำบลไร่พัฒนา  
 อำเภอโนนรัมย์ จังหวัดชัยนาท  
 อยู่ในพื้นที่ น.ส.ส.  
 เนื้อที่รวม ๖๔๗ ไร่ ๑ งาน ๘๖ ตารางวา  
 ตามนัยมาตรา ๙๙ และมาตรา ๑๐๐ แห่งพระราชบัญญัติป่าชุมชน พ.ศ. ๒๕๖๒  
 มาตราส่วน ๑:๒๐,๐๐๐

WGS 84

ลำดับชุด L ๗๐๑๘ ระวัง ๕๐๓๔IV

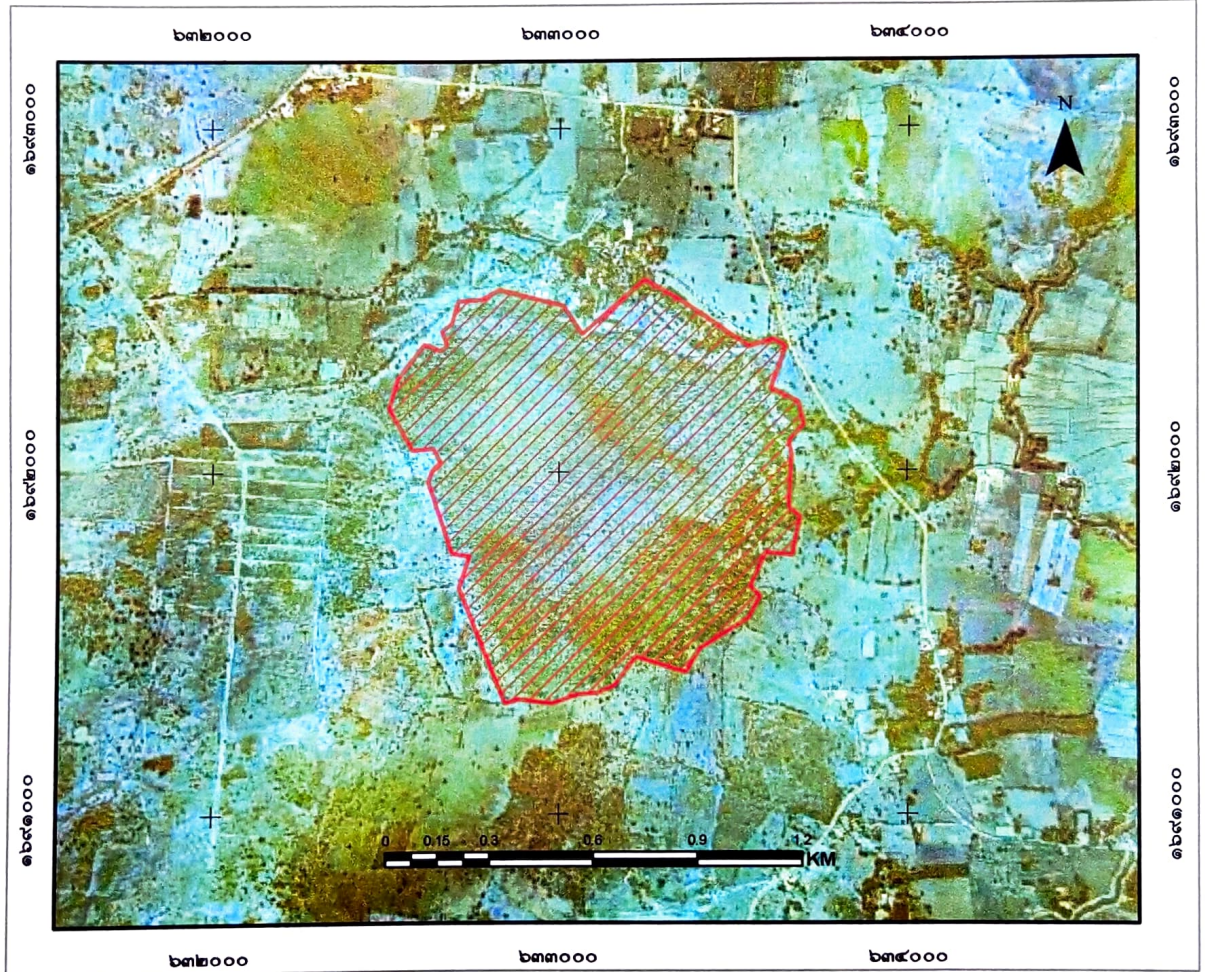

สัญลักษณ์

 ขอบเขตบริเวณเพื่อการอนุรักษ์ เนื้อที่ 647-1-86 ไร่

ลงชื่อ.....  
 (นางสาวชุติกาญจน์ อ่อนแก้ว)  
 (นักประมงสัมพันธ์)  
 เจ้าหน้าที่รังวัด/เจ้าหน้าที่ผู้ที่ได้รับมอบหมาย

ลงชื่อ.....  
 (นายพิชัย เหล่าศรีกุล)  
 ผู้อำนวยการศูนย์ป่าไม้ชัยนาท

ลงชื่อ.....  
 (นักวิชาการป่าไม้ชำนาญการพิเศษ)  
 ทำหน้าที่ผู้อำนวยการส่วนจัดการป่าชุมชน

ลงชื่อ.....  
 (นายธนช เนมย์)  
 นักวิชาการป่าไม้ชำนาญการพิเศษ รักษาการแทน  
 ผู้อำนวยการสำนักจัดการทรัพยากรป่าไม้ที่ ๕ (สระบุรี)

ตาราง Attribute table ข้อมูล Shapefile ในรูปแบบ Polygon ของแปลงป่าชุมชน

FC_CODE	FC_ID	FCG_START	FCG_NAME	TAM_NAM_T	AMP_NAM_T	PROV_NAM_T	RAI	NGAN	WHA	FCG_RENEW
		<Null>	ป่าชุมชนบ้านเขาหมกแปลงที่ 1 หมู่ 75	ไร่พัฒนา	มีในสมัย	ชัยนาท	647	1	86	

คำอธิบายตาราง Attribute table ข้อมูล Shape file ในรูปแบบ polygon ของแปลงป่าชุมชน

1. FCG\_START คือวันที่จัดตั้ง (ใส่เฉพาะ พ.ศ.) ไม่ต้องใส่ข้อมูล
2. FCG\_NAME คือ ชื่อป่าชุมชน ไร่แปลงที่ หมู่ที่ด้วย (ตัวอย่าง ป่าชุมชนบ้านน่านามี่ แปลงที่ 1 หมู่ที่ 2)
3. TAM\_NAM\_T คือ ตำบล (ไม่ต้องใส่ ต.)
4. AMP\_NAME\_T คือ อำเภอ (ไม่ต้องใส่ อ.)
5. PROV\_NAME\_T คือ จังหวัด (ไม่ต้องใส่ จ.)
6. RAI NGAN WHA คือ ไร่ งาน ตารางวา
7. FCG\_RENEW คือ วันที่ต่ออายุ (ใส่เฉพาะ พ.ศ.) ไม่ต้องใส่ข้อมูล

หมายเหตุ : FC\_CODE, FC\_ID ข้อมูล 2 ช่องนี้ ไม่ต้องใส่ข้อมูล

คำพิกัดแสดงขอบเขตป่าชุมชนบ้านเขาแหลม  
บ้านเขาแหลม หมู่ที่ 5 ตำบลไร่พัฒนา อำเภอมโนรมย์ จังหวัดชัยนาท

Zone 47P

จุดที่	E	N
1	633651	1692363
2	633610	1692240
3	633688	1692201
4	633704	1692133
5	633662	1692086
6	633670	1692047
7	633662	1691895
8	633693	1691864
9	633672	1691752
10	633596	1691760
11	633552	1691663
12	633581	1691632
13	633547	1691569
14	633406	1691480
15	633367	1691412
16	633223	1691457
17	633160	1691373
18	633113	1691352
19	633056	1691347
20	632980	1691323
21	632883	1691334
22	632844	1691323
23	632711	1691660
24	632740	1691754
25	632690	1691760
26	632620	1691971

ค่าพิกัดแสดงขอบเขตป่าชุมชนบ้านเขาแหลม  
บ้านเขาแหลม หมู่ที่ 5 ตำบลไร่พัฒนา อำเภอมโนรมย์ จังหวัดชัยนาท  
Zone 47P

27	632633	1692005
28	632656	1692029
29	632635	1692068
30	632575	1692063
31	632507	1692185
32	632533	1692274
33	632609	1692373
34	632656	1692355
35	632674	1692371
36	632659	1692410
37	632688	1692434
38	632706	1692499
39	632774	1692504
40	632826	1692533
41	633011	1692486
42	633066	1692402
43	633246	1692559
44	633364	1692491
45	633544	1692363
46	633615	1692384



**ตารางเปรียบเทียบข้อมูลประเภทพื้นที่และจำนวนเนื้อที่ป่าชุมชน  
กรณีป่าชุมชนตามมาตรา ๙๙ และมาตรา ๑๐๐ แห่งพระราชบัญญัติป่าชุมชน พ.ศ. ๒๕๖๒  
เพื่อยืนยันการปรับปรุงแก้ไขข้อมูลให้เป็นปัจจุบัน**

ป่าชุมชนบ้านเขาแหลม  
บ้านเขาแหลม หมู่ที่ ๕  
ตำบลไร่พัฒนา อำเภอมนोरย์ จังหวัดชัยนาท

ข้อมูลประเภทพื้นที่และจำนวนเนื้อที่ป่าชุมชน     แก้ไข     ไม่แก้ไข

แปลงที่	ข้อมูลป่าชุมชนเดิม			ข้อมูลป่าชุมชนตามแผนจัดการป่าชุมชน			การแบ่งสัดส่วนพื้นที่ตามแผนจัดการป่าชุมชน							
	ประเภทที่ดิน	เนื้อที่			ประเภทที่ดิน	เนื้อที่			เนื้อที่เพื่อการอนุรักษ์			เนื้อที่เพื่อการใช้ประโยชน์		
		ไร่	งาน	ตร.ว.		ไร่	งาน	ตร.ว.	ไร่	งาน	ตร.ว.	ไร่	งาน	ตร.ว.
๑	ตามพระราชบัญญัติ ป่าไม้ พุทธศักราช ๒๔๘๔	๗๑๑	๒	๒๗	นสล. เลขที่ ชน ๐๔๔๘ ที่ดินเลขที่ ๒๘ ระหว่าง ๕๐๓๙ IV ๓๒๙๐ , ๓๒๙๒ , ๓๔๙๐ ลงวันที่ ๑๕ กุมภาพันธ์ พ.ศ. ๒๕๕๒	๖๔๗	๑	๘๖	๖๔๗	๑	๘๖	-	-	-

หมายเหตุ : ระบุประเภทที่ดินให้ชัดเจน เช่น ป่าสงวนแห่งชาติ นสล. สปก. เป็นต้น

(ลงชื่อ) .....  
(นายพิชัย เหล่าตรกูล)  
ตำแหน่ง ผู้อำนวยการศูนย์ป่าไม้ชัยนาท

(ลงชื่อ) .....  
(..... นันทิชากร ป่าไม้ชำนาญการพิเศษ.....)  
ตำแหน่ง ทำหน้าที่ผู้อำนวยการส่วนจัดการป่าชุมชน  
สำนักจัดการทรัพยากรป่าไม้ที่ ๕ (สระบุรี)

รายงานการประชุมคณะกรรมการป่าชุมชนบ้านเขาแหลม  
ครั้งที่ ๑/๒๕๖๔  
วันที่ ๓ กุมภาพันธ์ ๒๕๖๔  
ที่ทำการกำนันตำบลไร่พัฒนา หมู่ที่ ๕ ตำบลไร่พัฒนา อำเภอมนรมย์ จังหวัดชัยนาท

ผู้มาประชุม

๑. นายธนาอมร มีชัย	ประธานกรรมการจัดการป่าชุมชน
๒. พระกฤษดิษฐ์ อภิภูมโน	ที่ปรึกษา
๓. นายสำเร็จ แต่งโพธิ์	รองประธาน
๔. นายประกิจ ทิพรรัตน์	รองประธาน
๕. นางเจริญตา ผ่อนตาม	เลขานุการ
๖. นางปานทิพ นุชจ้อย	เหรัญญิก
๗. นายประทวน ลอยเลี้ยง	กรรมการ
๘. นายสมชาย แต่งเข้ม	กรรมการ
๙. นายสมศักดิ์ จันทร์ฤทธิ์	กรรมการ
๑๐. นายเสนาะ อ่อนเหล็ก	กรรมการ
๑๑. นายชัยยุทธ แซ่เตี่ยว	กรรมการ
๑๒. นายฉลอง ขุนคำ	กรรมการ
๑๓. นายไพฑูล คล้ายทอง	กรรมการ
๑๔. นางสาวประไพ ขุนคำ	กรรมการ
๑๕. นายปรุง ปิ่นทะศิริ	กรรมการ
๑๖. นางสาวดารารัตน์ จันทร์ฤทธิ์	กรรมการ

ผู้ไม่มาประชุม

-

ผู้เข้าร่วมประชุม

๑. น.ส.ชุตติกาญจน์ อ่อนแก้ว	นักประชาสัมพันธ์	ศูนย์ป่าไม้ชัยนาท
๒. นางจินตนา นาควัน	เจ้าหน้าที่ธุรการ	ศูนย์ป่าไม้ชัยนาท

เปิดประชุมเวลา ๐๙.๓๐ น.

เมื่อที่ประชุมพร้อมแล้ว ประธานในที่ประชุมกล่าวเปิดประชุม โดยมีระเบียบวาระการประชุม ดังนี้

**ระเบียบวาระที่ ๑**

ประธาน

**เรื่องประธานแจ้งให้ที่ประชุมทราบ**

ตามพระราชบัญญัติป่าชุมชน พ.ศ. ๒๕๖๒ คณะกรรมการนโยบายป่าชุมชน ได้ออกระเบียบคณะกรรมการนโยบายป่าชุมชนว่าด้วยการจัดทำแผนป่าชุมชน พ.ศ. ๒๕๖๓ กำหนดให้ป่าชุมชนทุกป่าต้องจัดทำแผนจัดการป่าชุมชน ๕ ด้าน ประกอบด้วย ด้านการอนุรักษ์ ด้านการฟื้นฟู ด้านการพัฒนา ด้านการควบคุมดูแล และด้านการใช้ประโยชน์ จากทรัพยากรธรรมชาติ ในป่าชุมชน จึงขอเชิญคณะกรรมการป่าชุมชนบ้านเขาแหลม มาประชุมในวันนี้

มติที่ประชุม

รับทราบ

**ระเบียบวาระที่ ๒**

**เรื่องรับรองรายงานการประชุม**

ไม่มีเนื่องจากเป็นการประชุมครั้งที่ ๑

**ระเบียบวาระที่ ๓**

เจ้าหน้าที่ศูนย์ป่าไม้ชัยนาท

**เรื่องเพื่อทราบ**

๓.๑ ระเบียบคณะกรรมการนโยบายป่าชุมชน ว่าด้วยการจัดทำแผนจัดการป่าชุมชน พ.ศ. ๒๕๖๓

ระเบียบคณะกรรมการนโยบายป่าชุมชน ว่าด้วยการจัดทำแผนจัดการป่าชุมชน พ.ศ. ๒๕๖๓ ได้กำหนดแนวทางการจัดทำแผนจัดการป่าชุมชน และกรอบแนวทางการออกข้อบังคับเกี่ยวกับการจัดการป่าชุมชน ให้ป่าชุมชนที่จัดตั้งขึ้นตามนัย มาตรา ๙๙ และ มาตรา ๑๐๐ จะต้องจัดทำแผนจัดการป่าชุมชนเสนอต่อคณะกรรมการป่าชุมชนประจำ จังหวัดเพื่อพิจารณาอนุมัติแผน ตามพระราชบัญญัติป่าชุมชน พ.ศ. ๒๖๕๒ ให้แล้วเสร็จ ภายในระยะเวลาสองปี นับแต่วันที่ระเบียบคณะกรรมการนโยบายป่าชุมชนว่าด้วยการจัดทำแผนจัดการป่าชุมชนมีผลบังคับใช้ (๒๒ ธ.ค. ๖๓ - ๒๑ ธ.ค. ๖๕) ซึ่งในการจัดทำแผนจัดการป่าชุมชนตามแบบ คนช. ๕-๑ จะต้องประกอบไปด้วย

๑. ชื่อแผนจัดการป่าชุมชน เพื่อแสดงให้เห็นว่าเป็นของชุมชนใด วัตถุประสงค์และ ข้อมูลสภาพพื้นที่ป่าชุมชน พร้อมแผนที่มาตราส่วน ๑ : ๕๐,๐๐๐ หรือแผนที่ภาพถ่ายดาวเทียม ที่แสดงแนวเขตพื้นที่ป่าชุมชน แสดงเครื่องหมายแปลงพื้นที่กำหนดให้เป็นบริเวณเพื่อการอนุรักษ์ หรือบริเวณเพื่อการใช้ประโยชน์ (ถ้ามี)

๒. แผนปฏิบัติการป่าชุมชนเพื่อแสดงให้เห็นถึงวิธีการจัดการป่าชุมชน ประกอบด้วยกิจกรรม ๕ ด้าน

- ด้านการอนุรักษ์
- ด้านการฟื้นฟู
- ด้านการพัฒนา
- ด้านการควบคุมดูแล
- ด้านการใช้ประโยชน์จากทรัพยากรธรรมชาติในป่าชุมชน

ซึ่งในการจัดทำแผนจัดการป่าชุมชนนั้นสามารถแบ่งโซนพื้นที่เป็นสองบริเวณ ได้แก่

(๑) บริเวณเพื่อการอนุรักษ์ (๒) บริเวณเพื่อการใช้ประโยชน์ กรณีที่มีบริเวณเพื่อการใช้ประโยชน์ต้องไม่เกิน ๔๐ เปอร์เซ็นต์ของพื้นที่ป่าชุมชน

ระเบียบวาระที่ ๔  
ประธาน

### เรื่องเพื่อพิจารณา

#### ๔.๑ การจัดทำแผนจัดการป่าชุมชนบ้านเขาแหลม

ก่อนที่จะร่วมกันจัดทำแผนจัดการป่าชุมชนบ้านเขาแหลม ขอให้คณะกรรมการฯ ร่วมกันพิจารณาว่า จะแบ่งพื้นที่ป่าชุมชนเป็นบริเวณเพื่อการอนุรักษ์กับบริเวณเพื่อการใช้ประโยชน์ในพื้นที่ป่าชุมชนหรือไม่อย่างไร

กรรมการป่าชุมชน

พื้นที่ป่าชุมชนของเรามีน้อย ขอเสนอให้กำหนดเพื่อการอนุรักษ์เพียงอย่างเดียว เพราะพื้นที่อนุรักษ์ก็สามารถเก็บหาของป่าได้เหมือนเดิม และถ้าหากมีการแบ่งพื้นที่เพื่อการใช้ประโยชน์ด้วยจะเป็นการทำให้ราษฎรในหมู่บ้านสับสนเพราะแต่ก่อนมาร่วมกันอนุรักษ์พื้นที่ป่าแห่งนี้ ภายหลังหากมีการตัดไม้ไปใช้เกรงราษฎรที่ร่วมดูแลและมาจะหมดกำลังใจ แต่ขอให้มีการพัฒนาด้านการปรับปรุงให้เป็นแหล่งท่องเที่ยวเชิงอนุรักษ์

มติที่ประชุม

ให้เป็นบริเวณเพื่อการอนุรักษ์อย่างเดียว แต่ขอให้มีการพัฒนาด้านการปรับปรุงให้เป็นแหล่งท่องเที่ยวเชิงอนุรักษ์

ประธาน

#### การจัดทำแผนจัดการป่าชุมชนบ้านเขาแหลม

ให้คณะกรรมการฯ ร่วมกันพิจารณาจัดทำแผนจัดการป่าชุมชนบ้านเขาแหลม ตามแบบ คนช. ๑-๕ ในในการจัดทำแผนจัดการป่าชุมชน ๕ ด้าน ได้แก่ ด้านการอนุรักษ์ ด้านการฟื้นฟู ด้านการพัฒนา ด้านการควบคุมดูแล และด้านการใช้ประโยชน์จากทรัพยากรธรรมชาติในป่าชุมชน

กรรมการป่าชุมชน

ป่าชุมชนบ้านเขาแหลม ของพวกเราเป็นป่าที่มีพื้นที่น้อย กิจกรรมการดูแลรักษาป่ามีไม่มากนัก ส่วนใหญ่น่าจะเป็นการลาดตระเวนในเรื่องการเก็บหาหน่อไม้ในช่วงปิดป่าและการดูแลเรื่องไฟป่าที่จะเกิดจากแปลงพื้นที่ทำการเกษตรใกล้เคียงพื้นที่ป่าชุมชน ส่วนในด้านการปลูกป่าก็ปลูกเสริมในพื้นที่ป่าชุมชนได้ไม่มากนักและมีการปลูกในบริเวณของหมู่บ้านตามสองข้างทางของหมู่บ้าน

กรรมการป่าชุมชน

เนื่องจากป่าชุมชนบ้านเขาแหลม อยู่ใกล้กับที่พักสงฆ์เขาแหลมการทำบุญในวันที่ ๑๒ เมษายนของทุกปี เชิญชวนให้ผู้มาทำบุญช่วยกันบำรุงรักษาต้นไม้ที่มีอยู่ในพื้นที่ป่าชุมชนและในหมู่บ้าน

ประธาน

ส่วนการประชุมคณะกรรมการป่าชุมชนชนและสมาชิก ควรให้มือน้อยปีละ ๓ ครั้ง เพื่อจะได้รู้ถึงปัญหาและอุปสรรคในการจัดการป่าชุมชนบ้านเขาแหลม และหาแนวทางในการแก้ไขปัญหาในครั้งต่อไป

มติที่ประชุม

#### ๑. กิจกรรมด้านการอนุรักษ์ ได้แก่

๑) การลาดตระเวนป้องกันทรัพยากรป่าไม้ ช่วงระยะเวลาที่ปิดป่าหาหน่อไม้ ตั้งแต่ วันที่ ๒๐ กันยายน ถึงวันที่ ๓๑ ตุลาคม ของทุกปี

๒) ทำแนวกันไฟป่า โดยการกำจัดวัชพืชเชื้อเพลิงที่ติดไฟง่ายออกไปทั้งหมด ระยะทาง ๕กม.

๓) จัดชุดลาดตระเวน จำนวน ๗ ชุด ชุดละ ๕ คน

๔) จัดกิจกรรมทำบุญและปลูกป่า ในวันที่ ๑๒ เมษายน ของทุกปีเพื่อจิตสำนึกในการดูแลรักษาป่า

๕) ทำฝายชะลอน้ำ จำนวน ๑๕ จุด ตามร่องน้ำที่ไหลมาจากภูเขาที่มีอยู่ ๒ เส้นทาง

๖) ดับไฟป่า เมื่อเกิดเหตุ

๒. กิจกรรมด้านการฟื้นฟู ได้แก่

๑) ปลูกต้นไม้ซ่อมแซมในพื้นที่อนุรักษ์ทุกปี ปีละ ๑ ครั้ง

๒) สร้างโรงเรือนเพาะชำ และอนุบาลกล้าไม้ จำนวน ๑ แห่ง สร้างบริเวณที่  
พักสงฆ์เขาแหลม

๓) ปิดป่าห้ามเก็บหาหน่อไม้ ตั้งแต่วันที่ ๒๐ กันยายน ของทุกปี เพื่อให้กอไม้  
ฟื้นตัว

๓. กิจกรรมด้านการพัฒนา ได้แก่

๑) ทำเส้นทางศึกษาธรรมชาติ ๑ เส้นทาง

๒) ขุดสระเก็บน้ำบริเวณชายเขาเพื่อเก็บกักน้ำสร้างความชุ่มชื้นให้แก่  
ป่าชุมชน จำนวน ๒ แห่ง

๔. กิจกรรมด้านการควบคุมดูแล ได้แก่

๑) ออกข้อบังคับเกี่ยวกับการจัดการป่าชุมชน ๕ ปี/ครั้ง

๒) ประชุมคณะกรรมการปีละ ๒ ครั้ง

๓) กำหนดแผนปฏิบัติการ ปีละ ๑ ครั้ง

๕. กิจกรรมด้านการใช้ประโยชน์จากทรัพยากรธรรมชาติในป่าชุมชน ได้แก่

๑) เป็นแหล่งเรียนรู้ด้าน

๒) กำหนดระยะเวลาและการเก็บหาของป่า

๒.๑) หน่อไม้ ช่วงเดือนที่เก็บได้ ก.ค. - ๑๙ ก.ย. ปริมาณที่อนุญาต

๒๐๐ กก./ปี/คน

๒.๒) น้ำผึ้ง ช่วงเดือนที่เก็บได้ พ.ย. - ก.พ. ปริมาณที่อนุญาต

๑๐ รัง/ปี/คน

๒.๓) เห็ดโคน ช่วงเดือนที่เก็บได้ ก.ค. - ต.ค. ปริมาณที่อนุญาต

๑๐ กก./ปี/คน

๒.๔) ว่านเปราะ ช่วงเดือนที่เก็บได้ ก.ค. - ก.ย. ปริมาณที่อนุญาต

๕ กก./ปี/คน

๔.๒ ข้อบังคับป่าชุมชน

ประธาน

ให้คณะกรรมการฯ ร่วมกันพิจารณาจัดทำข้อบังคับเกี่ยวกับการจัดการ

ป่าชุมชนบ้านเขาแหลม

มติที่ประชุม

ข้อบังคับเกี่ยวกับการจัดการป่าชุมชน

ข้อบังคับ	พื้นที่ใช้บังคับ	หมายเหตุ
๑. ห้ามทำความเสียหายแก่หลักเขตหรือเคลื่อนย้ายหลักเขต	พื้นที่ป่าชุมชนทั้งหมด	
๒. ห้ามมิให้ล้มต้นไม้ หรือกระทำการใดที่ทำให้ต้นไม้ไม่สามารถเจริญเติบโตได้ต่อไป	พื้นที่ป่าชุมชนทั้งหมด	กรณีไม่ประสงค์ให้มีการล้มไม้
๓. ห้ามจุดไฟในพื้นที่ป่าหรือกระทำการใดที่อาจก่อให้เกิดไฟป่า	พื้นที่ป่าชุมชนทั้งหมด	
๔. ห้ามมิให้รถยนต์ตั้งแต่หกล้อขึ้นไปเข้าไปในพื้นที่ป่าชุมชน	พื้นที่ป่าชุมชนทั้งหมด	เว้นใช้ในกิจกรรมป่าชุมชน

<p>๕. ห้ามนำพืชหรือพันธุ์ไม้ต่างถิ่นเข้ามาปลูกในป่าชุมชน เว้นแต่เป็นพืชหรือพันธุ์ไม้ต่างถิ่นตามที่ระบุไว้ในแผนจัดการป่าชุมชน</p>	<p>พื้นที่ป่าชุมชนทั้งหมด</p>	
<p>๖. ห้ามมิให้ก่อสร้างสิ่งปลูกสร้างใดในพื้นที่ป่าชุมชน เว้นแต่เป็นการก่อสร้างสิ่งปลูกสร้างที่จำเป็นเพื่อประโยชน์ในการปฏิบัติหน้าที่ของคณะกรรมการจัดการป่าชุมชนในการดูแลรักษาป่าชุมชน บำรุงและฟื้นฟูป่าชุมชน ส่งเสริมการศึกษาเรียนรู้และสร้างจิตสำนึกเกี่ยวกับการอนุรักษ์และฟื้นฟูทรัพยากรธรรมชาติสิ่งแวดล้อม และความหลากหลายทางชีวภาพในป่าชุมชน และเผยแพร่ประชาสัมพันธ์ป่าชุมชน เช่น การสร้างหอดูไฟป่า ฝายชะลอน้ำ ที่พักลาดตระเวน หรือศาลาเรียนรู้ โดยสิ่งปลูกสร้างดังกล่าวต้องมีลักษณะกลมกลืนกับสภาพแวดล้อม ไม่เป็นการทำลายสภาพธรรมชาติเดิม และได้รับอนุญาตเป็นหนังสือจากคณะกรรมการป่าชุมชนประจำจังหวัดแล้ว</p>	<p>พื้นที่ป่าชุมชนทั้งหมด</p>	
<p>๗. การเข้าป่าเพื่อพักผ่อนหย่อนใจหรือเพื่อศึกษาธรรมชาติ ให้กระทำได้ในระหว่างเวลา ๐๖.๐๐ น. ถึงเวลา ๑๗.๐๐ น.</p>	<p>พื้นที่ป่าชุมชนทั้งหมด</p>	
<p>๘. เมื่อพบเห็นการกระทำผิดกฎหมายว่าด้วยป่าชุมชน ให้แจ้งกรรมการป่าชุมชนหรือพนักงานเจ้าหน้าที่</p>	<p>พื้นที่ป่าชุมชนทั้งหมด</p>	
<p>๙. การเก็บของป่า ให้เก็บได้ในระหว่างช่วงเวลาและไม่เกินปริมาณที่กำหนดในตาราง ก.</p>	<p>พื้นที่ป่าชุมชนทั้งหมด</p>	
<p>๑๐. ห้ามนำเครื่องมือสำหรับใช้ในการล่าสัตว์หรือจับสัตว์ หรือนาอาวุธใด ๆ เข้าไปในพื้นที่ป่าชุมชน</p>	<p>พื้นที่ป่าชุมชนทั้งหมด</p>	
<p>๑๑. ห้ามนำอากาศยานไร้คนขับเข้ามาในพื้นที่ป่าชุมชน เว้นแต่ได้รับความเห็นชอบจากคณะกรรมการจัดการป่าชุมชน</p>	<p>พื้นที่ป่าชุมชนทั้งหมด</p>	
<p>๑๒. ห้ามเข้าไปหรือออกจากพื้นที่ป่าชุมชนนอกเวลาที่คณะกรรมการจัดการป่าชุมชนกำหนดไว้</p>	<p>พื้นที่ป่าชุมชนทั้งหมด</p>	
<p>๑๓. ห้ามขับขี่ยานพาหนะและจอดยานพาหนะ โดยฝ่าฝืนข้อบังคับหรือเครื่องหมายจราจรที่คณะกรรมการจัดการป่าชุมชนกำหนดไว้</p>	<p>พื้นที่ป่าชุมชนทั้งหมด หรือพื้นที่ป่าชุมชน บางพื้นที่</p>	
<p>๑๔. ห้ามนำขยะเข้ามาทิ้งในเขตป่าชุมชน</p>	<p>พื้นที่ป่าชุมชนทั้งหมด</p>	

๔.๕ กิจกรรมด้านการใช้ประโยชน์จากทรัพยากรธรรมชาติในป่าชุมชน ได้แก่  
ประธาน ให้คณะกรรมการฯ ร่วมกันพิจารณาพิจารณาและกำหนดระยะเวลาใน  
การเก็บหาในป่าชุมชนบ้านเขาแหลม

มติที่ประชุม ในการเก็บหาของป่า มีข้อกำหนด ดังนี้

ของป่า	ช่วงเดือนที่เก็บได้	ปริมาณที่อนุญาต (ต่อคน)	เงื่อนไขอื่น
๑. หน่อไม้	ก.ค. - ๑๙ ก.ย.	๒๐๐ กก.	ห้ามตัดต้นไม้และ ตัดเถาให้ใช้ไม้สอย
๒. น้ำผึ้ง	พ.ย. - ก.พ.	๑๐ รัง	
๓. เห็ดโคน	ก.ค. - ต.ค.	ไม่จำกัด	
๔. ว่านเปราะ	ก.ค. - ก.ย.	ไม่จำกัด	
๕. ผักหวาน	มิ.ย. - ส.ค.	ไม่จำกัด	
๖. อีหนู	เม.ย. - มิ.ย.	ไม่จำกัด	

ประธาน การกำหนดไม้ทรงคุณค่าที่ควรแก่การอนุรักษ์ให้คงอยู่ต่อไปในพื้นที่ป่าชุมชน  
ซึ่งในป่าชุมชนบ้านเขาแหลมจะให้กำหนดไม้ทรงคุณค่าหรือไม่  
กรรมการ ไม่ควรกำหนดเพราะไม้ในป่าชุมชนห้ามตัดอยู่แล้ว ให้เปรียบไม้ทั้งป่าชุมชน  
เป็นไม้ทรงคุณค่าทั้งแปลง

มติที่ประชุม ไม้ในป่าชุมชนเป็นไม้ทรงคุณค่า

ระเบียบวาระที่ ๕ เรื่องอื่น ๆ

ประธาน กรรมการท่านใดมีข้อคิดเห็นหรือข้อเสนอแนะเพิ่มเติมหรือไม่ หากไม่มี  
ขอขอบคุณคณะกรรมการทุกท่านที่ให้  
ความร่วมมือในการจัดทำแผนการจัดการป่าชุมชนในครั้งนี้และขอปิดประชุม

ปิดประชุมเวลา ๑๑.๓๐ น.

ลงชื่อ.....  ผู้บันทึกรายงานการประชุม  
(นางจินตนา นาควัน)  
เจ้าหน้าที่ธุรการ

ลงชื่อ.....  ผู้ตรวจรายงานการประชุม  
(นายธนาอมร มีชัย)  
ประธานกรรมการจัดการป่าชุมชนบ้านเขาแหลม

ภาพถ่ายการประชุมการจัดทำแผนจัดการป่าชุมชน  
บ้านเขาแหลม หมู่ที่ ๕ ตำบลไร่พัฒนา อำเภอมโนรมย์ จังหวัดชัยนาท  
วันที่ ๓ กุมภาพันธ์ ๒๕๖๔  
ณ ที่ทำการกำนัน







## แบบคำขอต่ออายุโครงการป่าชุมชน

ข้าพเจ้านายธนาอมร มีชัย ตำแหน่งกำนันตำบลไร่พัฒนา อายุ 50 ปี เลขประจำตัวประชาชน 3 1802 00259 18 4 สัญชาติไทย ภูมิลำเนาอยู่บ้านเขาแหลม เลขที่ 17 หมู่ที่ 5 ตำบลไร่พัฒนา อำเภอโนนรมย์ จังหวัดชัยนาท โทร 08-0338-6259

มีความประสงค์ขอต่ออายุโครงการป่าชุมชนบ้านเขาแหลม

ตั้งอยู่ในเขตท้องที่บ้านเขาแหลม หมู่ที่ 5 ตำบลไร่พัฒนา อำเภอโนนรมย์ จังหวัดชัยนาท

ได้รับอนุมัติจากกรมป่าไม้ เมื่อ 25 พฤษภาคม 2555 แห่งที่ 647-3-90 ไร่

ทั้งนี้ พื้นที่ดำเนินโครงการรวมทั้งสิ้น 1 แปลง รวมเนื้อที่ 711 - 2 - 27 ไร่ ป่าตามพระราชบัญญัติป่าไม้ พุทธศักราช 2484

โดยส่งเอกสารประกอบการพิจารณา ตามกรณีต่างๆ ดังนี้

1.1 กรณีที่ไม่มีการเปลี่ยนแปลงรายละเอียดโครงการและพื้นที่ดำเนินการ

(1) แบบ ปชช.5

(2) สำเนาแบบ ปชช.3 ฉบับเดิม

(3) แผนที่ระวางมาตราส่วน 1:50,000

(4) แผนที่แสดงขอบเขตป่าชุมชนบนแผนที่ภาพถ่ายออร์โธรีโสีเชิงเลข

(5) แบบ ปชช.4

1.2 กรณีที่มีการเปลี่ยนแปลงรายละเอียดโครงการ (หรือ ปชช.3 เดิมชำรุดสูญหาย) แต่ไม่เปลี่ยนแปลงพื้นที่ดำเนินการ

(1) แบบ ปชช.5

(2) แบบ ปชช.5.1

(3) แผนที่ระวางมาตราส่วน 1:50,000

(4) แผนที่แสดงขอบเขตป่าชุมชนบนแผนที่ภาพถ่ายออร์โธรีโสีเชิงเลข

(5) แบบ ปชช.4

1.3 กรณีที่มีการเปลี่ยนแปลงพื้นที่ดำเนินการ เพิ่มหรือลดจำนวนแปลงป่าชุมชน เพิ่มหรือลดขนาดพื้นที่ป่าชุมชน

(1) แบบ ปชช.5

(2) แบบ ปชช.5.1

(3) แบบ ปชช.5.2

(4) แผนที่ระวางมาตราส่วน 1:50,000

(5) แผนที่แสดงขอบเขตป่าชุมชนบนแผนที่ภาพถ่ายออร์โธรีโสีเชิงเลข

(6) แบบ ปชช.4

กำหนดระยะเวลาดำเนินการ 10 ปี (นับตั้งแต่วันที่กรมป่าไม้อนุมัติ) (วันที่..... 25 ต.ค. 2562)

งบประมาณ (โดยขอรับการสนับสนุนงบประมาณได้จากหน่วยงานต่างๆ ได้แก่)

1. กรมป่าไม้ ซึ่งระบุไว้ตามแผนงานและงบประมาณประจำปี

2. องค์การบริหารส่วนตำบลไร่พัฒนา

3. จังหวัดชัยนาท

สำเนาถูกต้อง

๙๕๑

(นางสาวระวี จันสา)

นักวิชาการป่าไม้

4. องค์กร...

4. องค์กร/บริษัทเอกชน

5. หน่วยงานอื่นๆ

ลงชื่อ.....ผู้ยื่นคำขอ

(นายธนาอมร มีชัย)

ตำแหน่ง กำนันตำบลไร่พัฒนา

ลงชื่อ.....เจ้าหน้าที่ผู้แนะนำ

(นางสาวพรทิพย์ ปิยะโชติ)

ตำแหน่ง นักวิชาการป่าไม้ชำนาญการ

(ลงชื่อ).....ผู้ตรวจสอบ

(นางสาวพรทิพย์ ปิยะโชติ)

ตำแหน่ง ผู้อำนวยการศูนย์ป่าไม้ชัยนาท

สำนักจัดการทรัพยากรป่าไม้ที่ 5 (สระบุรี)

(ลงชื่อ).....ผู้ตรวจสอบ

(นายสุรชาติ บุญทวีพิศุทธิ์)

ตำแหน่ง ผู้อำนวยการส่วนจัดการป่าชุมชน

สำนักจัดการทรัพยากรป่าไม้ที่ 5 (สระบุรี)

(ลงชื่อ).....ผู้เสนอ

(นายสมศักดิ์ สรรพโกศลกุล)

ผู้อำนวยการสำนักจัดการทรัพยากรป่าไม้ที่ 5 (สระบุรี)

ตำแหน่ง ผู้อำนวยการสำนักจัดการทรัพยากรป่าไม้ที่ 5 (สระบุรี)

(ลงชื่อ).....ผู้อนุมัติ

(นายประมินทร์ วงศ์สุวัฒน์)

รองอธิบดี ปฏิบัติราชการแทน

อธิบดีกรมป่าไม้

สำเนาถูกต้อง

๘-๕

(นางสาวระวี จันสา)

ผู้อำนวยการป่าไม้

ผู้อำนวยการส่วนส่งเสริมการจัดการป่าชุมชน

(นายพิชัย เอกศิริพงษ์)

ผู้อำนวยการสำนักจัดการป่าชุมชน

(นางนันทนา บุญยานันต์)

## โครงการป่าชุมชนที่ขอต่ออายุ

### 1. ชื่อโครงการ

โครงการป่าชุมชนบ้านเขาแหลม

### 2. ที่ตั้งโครงการ

คำพิภคหมู่บ้านที่ขอจัดทำโครงการป่าชุมชนบ้านเขาแหลม

บ้านเขาแหลม หมู่ที่ 5 คำพิภคยัดโยง 47 P 634097 E 1691372 N ณ ที่ทำการกำนันตำบลไร่พัฒนา

### 3. พื้นที่ดำเนินโครงการ

พื้นที่ดำเนินโครงการ รวมทั้งสิ้น 1 แปลง รวมเนื้อที่ 711 - 2 - 27 ไร่ บริเวณป่าตามพระราชบัญญัติป่าไม้ พุทธศักราช 2484

### 4. หลักการและเหตุผล

ด้วยบ้านเขาแหลม หมู่ที่ 5 ตำบลไร่พัฒนา อำเภอมโนรมย์ จังหวัดชัยนาท ได้รับอนุมัติโครงการป่าชุมชนจากกรมป่าไม้ ปัจจุบันสิ้นสุดระยะเวลาดำเนินโครงการแล้ว โดยตลอดระยะเวลาดำเนินโครงการป่าชุมชนมาจนถึงปัจจุบัน ราษฎร องค์กรปกครองส่วนท้องถิ่น รวมทั้งหน่วยงานที่เกี่ยวข้องทั้งภาครัฐ และภาคเอกชนได้ร่วมกัน ดูแลรักษาและฟื้นฟูป่าไม้ให้มีความอุดมสมบูรณ์ ช่วยดูแลรักษาระบบนิเวศของชุมชน อีกทั้งราษฎรยังได้รับประโยชน์จากการมีส่วนร่วมในการดูแลรักษาป่าชุมชน ดังนั้นเพื่อให้ประชาชนมีส่วนร่วมในการดูแลรักษาป่าอย่างต่อเนื่อง จึงได้ร่วมกับเจ้าหน้าที่ของกรมป่าไม้ จัดทำโครงการป่าชุมชน เพื่อเสนอกรมป่าไม้พิจารณาต่ออายุโครงการป่าชุมชน เพื่อให้ทรัพยากรป่าไม้ได้รับการดูแลรักษาจากชุมชนเกิดความอุดมสมบูรณ์ และเกิดประโยชน์กับชุมชนอย่างยั่งยืนสืบไป

### 5. วัตถุประสงค์

5.1 เพื่อให้ราษฎรมีส่วนร่วมในการดูแลรักษาทรัพยากรป่าไม้อย่างต่อเนื่อง

5.2 เพื่อให้เกิดประโยชน์ต่อชุมชนทั้งทางตรงและทางอ้อม รวมทั้งขยายผลไปยังชุมชนโดยรอบเพื่อให้เกิดการมีส่วนร่วมของทุกภาคส่วนและพัฒนาไปสู่การสร้างเครือข่ายป่าชุมชน

### 6. แผนงานและยุทธศาสตร์ในการดำเนินโครงการป่าชุมชน

ด้านการควบคุม ดูแล รักษา และฟื้นฟูป่า ให้เป็นไปตามแผนยุทธศาสตร์การดำเนินงานป่าชุมชน 5 ด้าน ได้แก่

6.1 ด้านเผยแพร่ประชาสัมพันธ์ เพื่อให้สมาชิกในชุมชน และบุคคลทั่วไปได้ทราบภารกิจด้านป่าชุมชน ผู้รับผิดชอบโครงการ ขอบเขตดำเนินงานและขอบเขตพื้นที่ป่าชุมชน โดยผ่านทางสื่อชนิดต่างๆ เช่น สื่อเอกสารสิ่งพิมพ์ ป้ายโฆษณาประชาสัมพันธ์ (ป้ายโครงการป่าชุมชน) รวมทั้งป้ายแสดงแนวเขตป่าชุมชน เป็นต้น

6.2 ด้านการป้องกันรักษาป่า หรือเป็นการดูแลรักษาป่ามิให้ถูกบุกรุกทำลาย หรือยึดทำลายโดยมนุษย์หรือภัยธรรมชาติ เช่น ไฟป่า ให้ทรัพยากรป่าไม้มีความอุดมสมบูรณ์ดังเดิม หรือมากขึ้นกว่าเดิม

6.3 ด้านการบำรุงและฟื้นฟูป่า เพื่อเป็นการปรับปรุง พื้นที่ป่าที่เคยถูกบุกรุกทำลาย ให้มีความอุดมสมบูรณ์ขึ้น หรือเป็นการพัฒนาพื้นที่ป่าไม้ให้มีความหลากหลายทั้งจำนวนและชนิดพันธุ์พืชให้เหมาะสมเพียงพอต่อการยังประโยชน์ต่อชุมชน รวมทั้งการจัดการเพื่อให้ป่าชุมชนประโยชน์ทั้งทางตรงและทางอ้อม เช่น การจัดการเพื่อการท่องเที่ยวเชิงนิเวศ หรือการท่องเที่ยวเชิงวัฒนธรรม ฯลฯ

6.4 ด้านการศึกษาและถ่ายทอดองค์ความรู้ เพื่อเป็นการจัดการทรัพยากรป่าไม้ เช่น แหล่งศึกษาเรียนรู้

สำเนาถูกส่งให้ชุมชน หรือเป็นการจัดการองค์ความรู้เรื่องการบริหารจัดการป่าให้กับสมาชิกชุมชน

6.5 ด้านอำนาจการและอื่นๆ ที่สนับสนุนการดำเนินโครงการป่าชุมชน

7. ผู้รับผิดชอบ...

7. ผู้รับผิดชอบโครงการ

7.1 ผู้รับผิดชอบหลัก

- 1) กำนันตำบลไร่พัฒนา
- 2) คณะกรรมการป่าชุมชนบ้านเขาแหลม

7.2 ผู้สนับสนุน

- 1) สำนักจัดการทรัพยากรป่าไม้ที่ 5 (สระบุรี)
- 2) องค์การบริหารส่วนตำบลไร่พัฒนา
- 3) อำเภอโนนรมย์/จังหวัดชัยนาท
- 4) หน่วยงานภาคเอกชน

8. ผลที่คาดว่าจะได้รับ

- 1) ราษฎรในชุมชนมีส่วนร่วมและได้รับประโยชน์จากการดูแลรักษาป่าชุมชนอย่างต่อเนื่อง
- 2) ทรัพยากรป่าไม้ได้รับการดูแลรักษาโดยชุมชนให้มีความอุดมสมบูรณ์และพัฒนาป่าชุมชนให้ตอบสนองความต้องการของชุมชนได้อย่างยั่งยืน

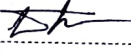
ลงชื่อ .....  ผู้เขียนโครงการ

(นายธนาอมร มีชัย)

ตำแหน่ง กำนันตำบลไร่พัฒนา

ลงชื่อ .....  ผู้แนะนำ/ร่วมเขียนโครงการ

(นางสาวพรทิพย์ ปิยะโชติ)

ตำแหน่ง นักวิชาการป่าไม้ชำนาญการ

ตำแหน่งถูกต้อง

๘๖

(นางสาวระวี จันสา)

นักวิชาการป่าไม้

## รายงานการตรวจสอบพื้นที่ตามคำขอต่ออายุโครงการป่าชุมชน

### 1. โครงการป่าชุมชน

โครงการป่าชุมชนบ้านเขาแหลม

### 2. ที่ตั้งโครงการ

คำพิกัดหมู่บ้านที่ขอจัดทำโครงการป่าชุมชนบ้านเขาแหลม

บ้านเขาแหลม หมู่ที่ 5 คำพิกัดยี่ดโยง 47 P 634097 E 1691372 N ณ ที่ทำการกำนันตำบลไร่พัฒนา

### 3. พื้นที่ดำเนินโครงการ

พื้นที่ดำเนินโครงการ รวมทั้งสิ้น 1 แปลง รวมเนื้อที่ 711 - 2 - 27 ไร่ บริเวณป่าตามพระราชบัญญัติป่าไม้ พุทธศักราช 2484 และไม่เป็นพื้นที่ซึ่งส่วนราชการหรือผู้หนึ่งผู้ใดได้รับอนุญาตเข้าทำประโยชน์ หรือพื้นที่ที่กรมป่าไม้ ใช้หรือจัดการ หรือ ประกาศเป็นพื้นที่วิจัยทางวิชาการหรือประโยชน์อย่างอื่นของรัฐ หรือ ที่สาธารณประโยชน์ หรือ พื้นที่ที่อยู่ในความรับผิดชอบของหน่วยงานอื่นในการรักษาพื้นที่หรือมีอำนาจครอบครอง

### 4. คำพิกัดขอบเขตพื้นที่ดำเนินโครงการป่าชุมชน

จุดที่ 1 พิกัด 47 P 633651 E 1692363 N	จุดที่ 21 พิกัด 47 P 632673 E 1691516 N
จุดที่ 2 พิกัด 47 P 633615 E 1692384 N	จุดที่ 22 พิกัด 47 P 632705 E 1691449 N
จุดที่ 3 พิกัด 47 P 633544 E 1692363 N	จุดที่ 23 พิกัด 47 P 632730 E 1691379 N
จุดที่ 4 พิกัด 47 P 633066 E 1692402 N	จุดที่ 24 พิกัด 47 P 632765 E 1691286 N
จุดที่ 5 พิกัด 47 P 633011 E 1692486 N	จุดที่ 25 พิกัด 47 P 632921 E 1691243 N
จุดที่ 6 พิกัด 47 P 632826 E 1692533 N	จุดที่ 26 พิกัด 47 P 632973 E 1691241 N
จุดที่ 7 พิกัด 47 P 632774 E 1692504 N	จุดที่ 27 พิกัด 47 P 633107 E 1691242 N
จุดที่ 8 พิกัด 47 P 632706 E 1692499 N	จุดที่ 28 พิกัด 47 P 633151 E 1691258 N
จุดที่ 9 พิกัด 47 P 632688 E 1692434 N	จุดที่ 29 พิกัด 47 P 633226 E 1691291 N
จุดที่ 10 พิกัด 47 P 632659 E 1692410 N	จุดที่ 30 พิกัด 47 P 633316 E 1691332 N
จุดที่ 11 พิกัด 47 P 632674 E 1692371 N	จุดที่ 31 พิกัด 47 P 633362 E 1691363 N
จุดที่ 12 พิกัด 47 P 632656 E 1692355 N	จุดที่ 32 พิกัด 47 P 633412 E 1691398 N
จุดที่ 13 พิกัด 47 P 632609 E 1692373 N	จุดที่ 33 พิกัด 47 P 633452 E 1691435 N
จุดที่ 14 พิกัด 47 P 632597 E 1692360 N	จุดที่ 34 พิกัด 47 P 633507 E 1691484 N
จุดที่ 15 พิกัด 47 P 632437 E 1692359 N	จุดที่ 35 พิกัด 47 P 633555 E 1691538 N
จุดที่ 16 พิกัด 47 P 632415 E 1692224 N	จุดที่ 36 พิกัด 47 P 633597 E 1691520 N
จุดที่ 17 พิกัด 47 P 632445 E 1692007 N	จุดที่ 37 พิกัด 47 P 633648 E 1691643 N
จุดที่ 18 พิกัด 47 P 632572 E 1692004 N	จุดที่ 38 พิกัด 47 P 633681 E 1691744 N
จุดที่ 19 พิกัด 47 P 632583 E 1691877 N	จุดที่ 39 พิกัด 47 P 633648 E 1691752 N
จุดที่ 20 พิกัด 47 P 632645 E 1691657 N	จุดที่ 40 พิกัด 47 P 633539 E 1691767 N

### 5. ข้อมูลทางภูมิศาสตร์

ทิศเหนือ	จุด ที่ทำกินของราษฎร
ทิศตะวันออก	จุด ที่ทำกินของราษฎร
ทิศใต้	จุด ที่ทำกินของราษฎร
ทิศตะวันตก	จุด ที่ทำกินของราษฎร

สำเนาถูกต้อง

๙๕

(นางสาวระวี จันสา)

นักวิชาการป่าไม้

6. ลักษณะภูมิประเทศ...

6. ลักษณะภูมิประเทศ

หมู่บ้านเขาแหลม พื้นที่ส่วนใหญ่เป็นที่ราบลุ่ม พื้นที่น้ำท่วมไม่ถึง สูงจากระดับน้ำทะเลปานกลาง ประมาณ 40 เมตร ดินเป็นดินทราย และมีภูเขาอยู่บริเวณทิศเหนือของหมู่บ้าน

7. สภาพพื้นที่ป่าและลักษณะทางนิเวศวิทยา

ป่าบริเวณบ้านเขาแหลม มีสภาพป่าเป็นป่าเบญจพรรณ มีไม้รกรกขึ้นกระจายอยู่ทั่วไป ขนาดของต้นไม้ที่พบในป่าเป็นไม้ขนาดเล็กถึงขนาดกลางขึ้นอยู่ทั่วไป ชนิดพันธุ์ไม้ที่พบ ได้แก่ ประดู่ป่า แดง ไม้ป่า กระทุ่ม มะกอกป่า มะค่าแต้ พฤษภ ติว จิวป่า กระพี้จั่น โมกมัน สะแก ส้มเสี้ยว มีพืชผักอาหารป่า เช่น อีหนูน บุก หน่อไม้ ผักหวาน และเห็ดชนิดต่างๆ ไม้พื้นล่างที่พบ ได้แก่ สาบเสือ และปรัง มีพืชสมุนไพร ขึ้นกระจายอยู่เป็นจุดๆ สัตว์ป่าที่พบ ได้แก่ กระรอก กระแต กระต่ายป่า แย้ งู และนกชนิดต่างๆ

8. ความเห็นของเจ้าหน้าที่ผู้ตรวจสอบสภาพพื้นที่

เห็นควรให้จัดทำโครงการป่าชุมชน

9. ทำการตรวจสอบสภาพพื้นที่ เมื่อวันที่ 9 กรกฎาคม 2562

ลงชื่อ.....ผู้สำรวจ

(นายธนาอมร มีชัย)

ตำแหน่ง กำนันตำบลไร่พัฒนา

ลงชื่อ.....ผู้ตรวจสอบ

(นางสาวพรทิพย์ ปิยะโชติ)

ตำแหน่ง นักวิชาการป่าไม้ชำนาญการ

ลงชื่อ.....พยาน

(นางจินตนา วัฒน)

ตำแหน่ง เจ้าหน้าที่คุมการ ปศ.

ลงชื่อ.....ผู้ร่วมตรวจสอบ

(นางสาวชุตติกาญจน์ อ่อนแก้ว)

ตำแหน่ง นักวิชาการเผยแพร่

ลงชื่อ.....พยาน

(นายสมรภัทร ทรัพย์)

ตำแหน่ง พนักงานคุมการ ปศ.

ลงชื่อ.....ผู้ร่วมตรวจสอบ

(นายอุทัย อยู่ยอด)

ตำแหน่ง เจ้าหน้าที่การเกษตร

ดำเนินการถูกต้อง

๙/๗

(นางสาวระวี จันท)

นักวิชาการป่าไม้

แผนที่ภูมิประเทศ มาตราส่วน 1:50,000 แสดงพื้นที่ที่ขอต่ออายุ  
โครงการป่าชุมชนบ้านเขาแหลม หมู่ที่ 5 ตำบลไร่พัฒนา อำเภออินทร์มัย จังหวัดชัยนาท

ป่าตามพระราชบัญญัติป่าไม้ พุทธศักราช 2484

เนื้อที่ 711 ไร่ 2 งาน 27 ตารางวา

ระวาง 5039 IV ลำดับชุด L 7018



กรมป่าไม้

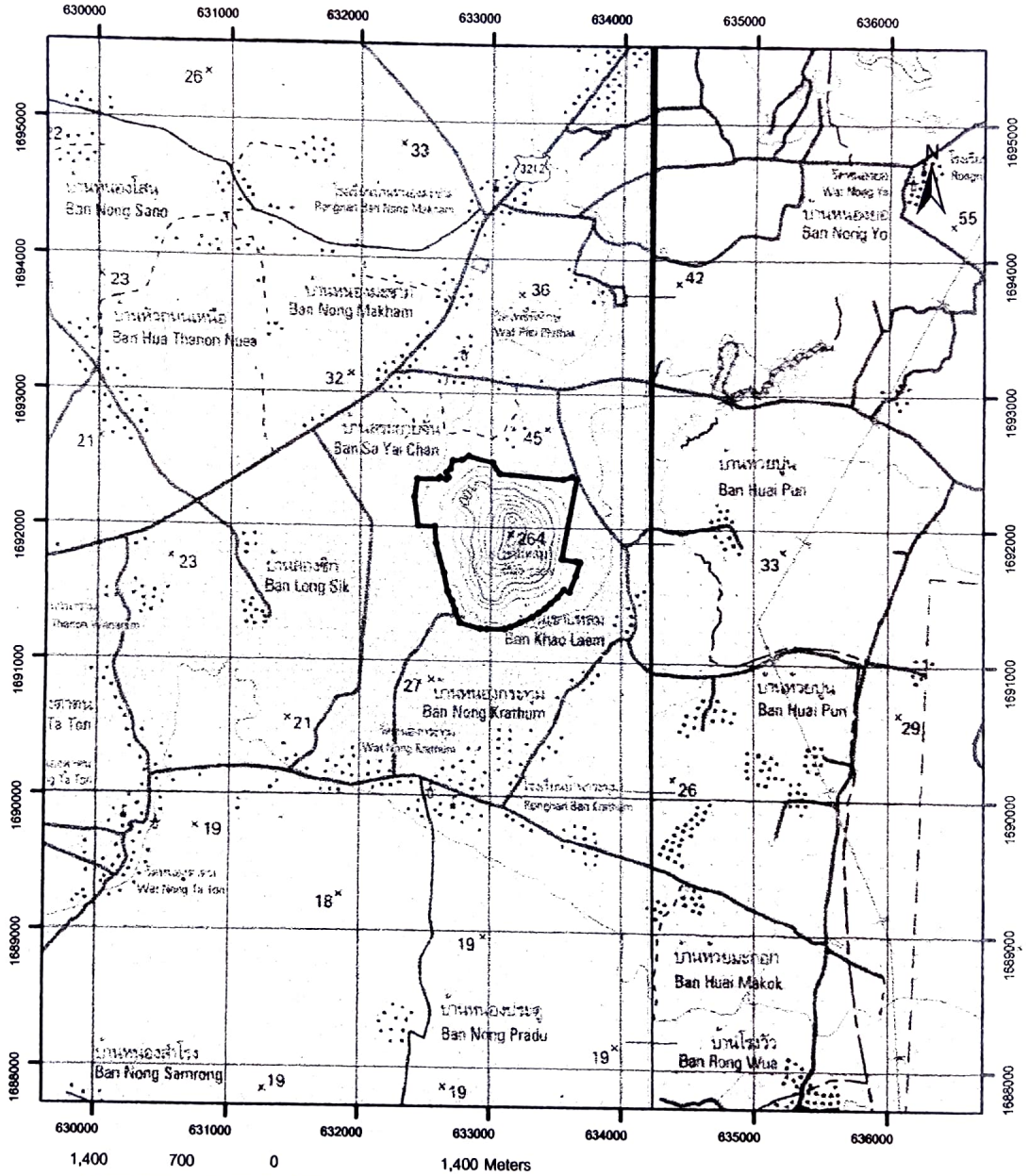

สัญลักษณ์



พื้นที่ที่ขอต่ออายุโครงการป่าชุมชนบ้านเขาแหลม

สำเนาถูกต้อง

๙๖

(นางสาวระวี ดันสา)

หมายเหตุ

โครงการป่าไม้

คำพิกัดแปลงโครงการฯ อยู่ด้านหลัง

ผู้ตรวจสอบ

(นางสาวพรทิพย์ ปิยะโชติ)

ตำแหน่ง นักวิชาการป่าไม้ชำนาญการ



บ้านเขาแหลม หมู่ที่ 5 ตำบลไร่พัฒนา อำเภอมะนัง จังหวัดชัยนาท

ป่าตามพระราชนิพนธ์ป่าไม้ พุทธศักราช 2484

เนื้อที่ 711 ไร่ 2 งาน 27 ตารางวา

ระวาง 503943290 , 503943292



กรมป่าไม้



หมายเหตุ

- ขอบเขตป่าชุมชนแปลงนี้ได้กำหนดค่าพิกัดในแผนที่ภาพถ่ายออร์โธรีซิเิงเลข มาตราส่วน 1 : 4,000 เรียบร้อยแล้ว
- ค่าพิกัดแปลงโครงการฯ อยู่ด้านหลัง

สำเนาถูกต้อง

๘๕๖

(นางสาวระวี จันสา)  
ผู้อำนวยการป่าไม้

ผู้ตรวจสอบ

(นางสาวพรทิพย์ ปิยะชาติ)

ตำแหน่ง นักวิชาการป่าไม้ชำนาญการ

ตารางค่าพิกัดรอบแปลงป่าชุมชน

รายละเอียดของข้อมูล บ้านเขาแหลม แปลงที่ 1 หมู่ที่ 5 ตำบลไรพัฒนา อำเภออมโนรัมย์ จังหวัดชัยนาท

จุดที่	แปลงที่	ค่าพิกัด X	ค่าพิกัด Y
1	1	633651	1692363
2	1	633615	1692384
3	1	633544	1692363
4	1	633066	1692402
5	1	633011	1692486
6	1	632826	1692533
7	1	632774	1692504
8	1	632706	1692499
9	1	632688	1692434
10	1	632659	1692410
11	1	632674	1692371
12	1	632656	1692355
13	1	632609	1692373
14	1	632597	1692360
15	1	632437	1692359
16	1	632415	1692224
17	1	632445	1692007
18	1	632572	1692004
19	1	632583	1691877
20	1	632645	1691657
21	1	632673	1691516
22	1	632705	1691449
23	1	632730	1691379
24	1	632765	1691286
25	1	632921	1691243
26	1	632973	1691241
27	1	633107	1691242
28	1	633151	1691258
29	1	633226	1691291
30	1	633316	1691332
31	1	633362	1691363
32	1	633412	1691398
33	1	633452	1691435
34	1	633507	1691484
35	1	633555	1691538
36	1	633597	1691520
37	1	633648	1691643
38	1	633681	1691744
39	1	633648	1691752
40	1	633539	1691767

สำเนาถูกต้อง



(นางสาวระวี จันทา)

นักวิชาการป่าไม้

ภาพถ่ายแสดงสภาพทั่วไปบริเวณพื้นที่ป่าที่ขอต่ออายุโครงการป่าชุมชนบ้านเขาแหลม

บริเวณป่าตามพระราชบัญญัติป่าไม้ พุทธศักราช 2484

เนื้อที่ 711 ไร่ 2 งาน 27 ตารางวา



ทิศเหนือ

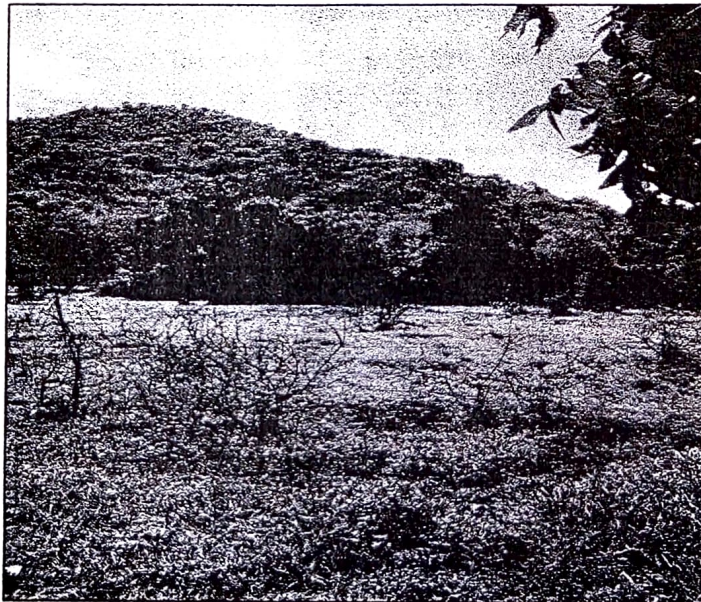

ทิศตะวันออก

สำเนาถูกต้อง

๙๖

(นางสาวระวี จันสา)

นักวิชาการป่าไม้



ทิศใต้



ทิศตะวันตก

ลำเนาถูกต้อง

๑๗

(นางสาวระวี จันสา)  
นักวิชาการป่าไม้

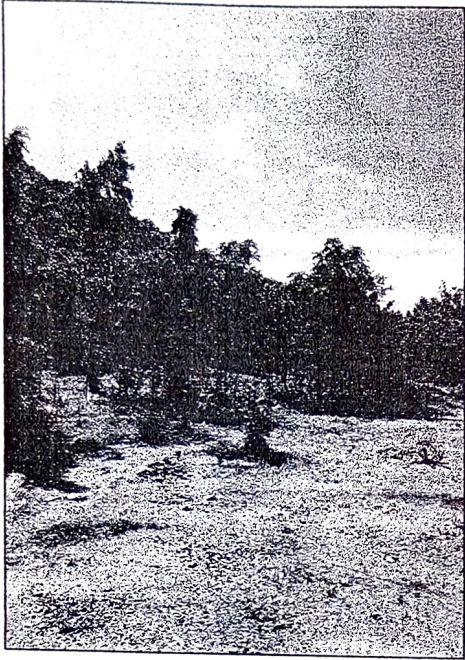

ตำเนาถูกต้อง  
๙๕๖

(นางสาวระวี จันสา)  
นักวิชาการป่าไม้

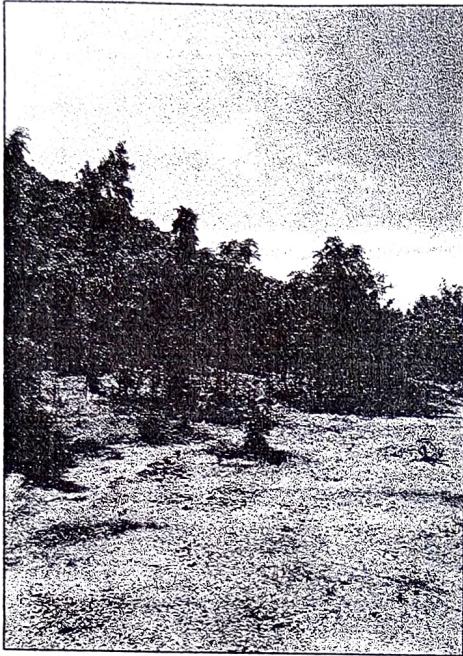

สำเนาถูกต้อง

๙๕๖

(นางสาวระวี จันสา)

นักวิชาการป่าไม้

คณะกรรมการป่าชุมชน

แนบท้ายโครงการป่าชุมชนบ้านเขาแหลม

บ้านเขาแหลม หมู่ที่ 5 ตำบลไร่พัฒนา อำเภอมโนรมย์ จังหวัดชัยนาท

ลำดับที่	ชื่อ - สกุล	ทำหน้าที่	หมายเหตุ / ด้าน
1	นายธนาอมร มีชัย	ประธาน	บริหารจัดการป่า/ การเงิน/บัญชี
2	นายประกิจ ทิพรรัตน์	รองประธาน	บริหารจัดการป่า
3	นายสำเร็จ แดงโพธิ์	รองประธาน	การเงิน/บัญชี
4	นายเสนาะ อ่อนเหล็ก	รองประธาน	การเงิน/บัญชี
5	นางสาวเจริญตา ผ่อนตาม	เลขานุการ	บริหารจัดการป่า
6	นางปานทิพย์ น้อยจ้อย	เหรัญญิก	บริหารจัดการป่า
7	นางประทวน ลอยเลี้ยง	กรรมการ	บริหารจัดการป่า
8	นายอ้อย โฟโต	กรรมการ	บริหารจัดการป่า
9	นายประเชิญ กันทอง	กรรมการ	บริหารจัดการป่า
10	นายเสียน เกษมสุข	กรรมการ	บริหารจัดการป่า
11	นายสุวิทย์ ลอยเลี้ยง	กรรมการ	บริหารจัดการป่า
12	นางสาวประไพ ชูนำ	กรรมการ	บริหารจัดการป่า
13	นายฉลอง ขุนคำ	กรรมการ	บริหารจัดการป่า
14	นายสมศักดิ์ จันทร์ฤทธิ์	กรรมการ	บริหารจัดการป่า
15	นายทิพเนตร ยอดเกิด	กรรมการ	บริหารจัดการป่า
16	นายสุรพล โพธิ์ขำ	กรรมการ	บริหารจัดการป่า
17	นายประวิทย์ โพธิ์เด็ก	กรรมการ	บริหารจัดการป่า
1	นายไพฑูล ล้านทอง	กรรมการ	บริหารจัดการป่า
19	นายประทน ศรีทองทรัพย์	กรรมการ	บริหารจัดการป่า
20	นายกาหลง พิกุลทอง	กรรมการ	บริหารจัดการป่า
21	นางมณฑล ลอยเลี้ยง	กรรมการ	บริหารจัดการป่า
22	นางสมนึก แจ่มมณี	กรรมการ	บริหารจัดการป่า
23	นายนเรศ แก้วสกุล	กรรมการ	ประชาสัมพันธ์
24	นายสุนทร อยู่ดี	กรรมการ	ประชาสัมพันธ์
25	นายสมบัติ แป้นโพธิ์	กรรมการ	ประชาสัมพันธ์

ที่ทำการกำนัน/หรือประธานคณะกรรมการป่าชุมชนบ้านเขาแหลม

หมายเลขโทรศัพท์ 08-0338-6259

**หมายเหตุ**

\*เอกสารฉบับนี้เป็นการแสดงโครงสร้างคณะกรรมการป่าชุมชนได้รับการยอมรับจากราชกรในชุมชนเพื่อช่วยทำหน้าที่ในการจัดการป่าชุมชนร่วมกับพนักงานเจ้าหน้าที่โดยแต่ละป่าชุมชนจะมีกลุ่มราชกรเหล่านี้เป็นแกนหลักเข้ามาบริหารจัดการ

ตามความเหมาะสมของพื้นที่ จำนวน 10-15 คน

แนบคณะกรรมการป่าชุมชนส่งให้กรมป่าไม้ทุกโครงการฯ

\*\*\*กรณีมีการเปลี่ยนแปลงคณะกรรมการให้รวบรวมรายชื่อแจ้งสำนักจัดการทรัพยากรป่าไม้ที่รับผิดชอบเพื่อปรับปรุงข้อมูลแจ้งให้

หน่วยงานที่เกี่ยวข้องและกรมป่าไม้ทราบ

(นางสาวระวี จันทา)

นักวิชาการป่าไม้