

แบบรายงานการติดตามผลการแจกจ่ายกล้าไม้ ผ่าน Application Line ประจำปีงบประมาณ พ.ศ. ๒๕๖๑

สถานีเพาะชำกล้าไม้จังหวัดระยอง

กิจกรรมเพาะชำกล้าไม้เพื่อเพิ่มพื้นที่สีเขียว (กล้าไม้ทั่วไป)

ประจำเดือน สิงหาคม ๒๕๖๑

ลำดับ	หน่วยงาน	ผู้รับกล้าไม้	ID Line	ผลการติดตาม	หมายเหตุ
1	สถานีเพาะชำกล้าไม้จังหวัดระยอง	นายมานิต เหลาสีทธิ์	forest2558	<p>๑. ภาพถ่ายปลูกกล้าไม้</p>  <p>๒. จำนวนกล้าไม้ ๕๒๐ กล้า</p> <p>t2.1 ไผ่ชางนวล ๒๐ กล้า</p> <p>t2.2 พะยอม ๑๐๐ กล้า</p> <p>t2.3 มะฮอกกานี ๒๕๐ กล้า</p> <p>t2.4 หว่าญี่ปุ่น ๑๕๐ กล้า</p> <p>๓. พิกัดที่ปลูก ระบบ UTM (WGS ๑๙๘๔)</p> <p>Zone : ๔๗ P</p> <p>X : ๗๖๖๖๙๙.๔๓ E</p> <p>Y : ๑๔๐๘๒๖๔.๔๓ N</p> <p>๔. สถานที่ปลูก ตำบลสำนักทอง อำเภอเมือง จังหวัดระยอง</p>	

แบบรายงานการติดตามผลการแจกจ่ายกล้าไม้ ผ่าน Application Line ประจำปีงบประมาณ พ.ศ. ๒๕๖๑

สถานีเพาะชำกล้าไม้จังหวัดระยอง

กิจกรรมเพาะชำกล้าไม้เพื่อเพิ่มพื้นที่สีเขียว (กล้าไม้ทั่วไป)

ประจำเดือน สิงหาคม ๒๕๖๑

ลำดับ	หน่วยงาน	ผู้รับกล้าไม้	ID Line	ผลการติดตาม	หมายเหตุ
2	สถานีเพาะชำกล้าไม้จังหวัดระยอง	นายฐิติวัชร กุลนภาอักษรพงศ์	forest2558	<p>๑. ภาพถ่ายปลูกกล้าไม้</p>  <p>๒. จำนวนกล้าไม้ ๘๐๐ กล้า</p> <p>t2.1 อินทนิลน้ำ ๒๐๐ กล้า</p> <p>t2.2 มะฮอกกานี ๔๐๐ กล้า</p> <p>t2.3 หว่าญี่ปุ่น ๒๐๐ กล้า</p> <p>๓. พิกัดที่ปลูก ระบบ UTM (WGS ๑๙๘๔)</p> <p>Zone : ๔๗ P</p> <p>X : ๗๖๖๖๙๙.๔๓ E</p> <p>Y : ๑๔๐๘๒๖๔.๔๓ N</p> <p>๔. สถานที่ปลูก ตำบลสำนักทอง อำเภอเมือง จังหวัดระยอง</p>	

แบบรายงานการติดตามผลการแจกจ่ายกล้าไม้ ผ่าน Application Line ประจำปีงบประมาณ พ.ศ. ๒๕๖๑

สถานีเพาะชำกล้าไม้จังหวัดระยอง

กิจกรรมเพาะชำกล้าไม้เพื่อเพิ่มพื้นที่สีเขียว (กล้าไม้ทั่วไป)

ประจำเดือน สิงหาคม ๒๕๖๑

ลำดับ	หน่วยงาน	ผู้ขอรับกล้าไม้	ID Line	ผลการติดตาม	หมายเหตุ
3	สถานีเพาะชำกล้าไม้จังหวัดระยอง	นายสรารุณี เบญญาพันธ์	forest2558	<p>๑. ภาพถ่ายปลูกกล้าไม้</p>  <p>๒. จำนวนกล้าไม้ ๕๕๐ กล้า</p> <p>t2.1 ไผ่ชางนวล ๑๐๐ กล้า</p> <p>t2.2 มะฮอกกานี ๒๐๐ กล้า</p> <p>t2.3 หางนกยูงไทย ๑๐๐ กล้า</p> <p>t2.4 อโศกอินเดีย ๑๕๐ กล้า</p> <p>๓. พิกัดที่ปลูก ระบบ UTM (WGS ๑๙๘๔)</p> <p>Zone : ๔๗ P</p> <p>X : ๘๐๒๙๔๗.๕๒ E</p> <p>Y : ๑๔๑๕๓๖๐.๙๓ N</p> <p>๔. สถานที่ปลูก หมู่ที่ ๔ ตำบลกองดิน อำเภอแกลง จังหวัดระยอง</p>	

แบบรายงานการติดตามผลการแจกจ่ายกล้าไม้ ผ่าน Application Line ประจำปีงบประมาณ พ.ศ. ๒๕๖๑

สถานีเพาะชำกล้าไม้จังหวัดระยอง

กิจกรรมเพาะชำกล้าไม้เพื่อเพิ่มพื้นที่สีเขียว (จัดทำกล้าไม้ขนาดใหญ่)

ประจำเดือน สิงหาคม ๒๕๖๑

ลำดับ	หน่วยงาน	ผู้รับกล้าไม้	ID Line	ผลการติดตาม	หมายเหตุ
1	สถานีเพาะชำกล้าไม้จังหวัดระยอง	นางวรรณศร เรืองฤทธิ์	forest2558	<p>๑. ภาพถ่ายปลูกกล้าไม้</p>  <p>๒. จำนวนกล้าไม้ ๕๐๐ กล้า</p> <p>t2.1 ตะเคียนทอง ๒๐๐ กล้า</p> <p>t2.2 ยางนา ๓๐๐ กล้า</p> <p>๓. พิกัดที่ปลูก ระบบ UTM (WGS ๑๙๘๔)</p> <p>Zone : 47 P</p> <p>X : 757725.62 E</p> <p>Y : 1433791.31 N</p> <p>๔. สถานที่ปลูก หมู่ที่ ๔ ตำบลหนองไร่ อำเภอปลวกแดง จังหวัดระยอง</p>	

แบบรายงานการติดตามผลการแจกจ่ายกล้าไม้ ผ่าน Application Line ประจำปีงบประมาณ พ.ศ. ๒๕๖๑

สถานีเพาะชำกล้าไม้จังหวัดระยอง

กิจกรรมเพาะชำกล้าไม้เพื่อเพิ่มพื้นที่สีเขียว (จัดทำกล้าไม้ขนาดใหญ่)

ประจำเดือน สิงหาคม ๒๕๖๑

ลำดับ	หน่วยงาน	ผู้ขอรับกล้าไม้	ID Line	ผลการติดตาม	หมายเหตุ
2	สถานที่เพาะชำกล้าไม้จังหวัดระยอง	นายชัยกร แว่วเสียง	forest2558	<p>๑. ภาพถ่ายปลูกกล้าไม้</p>  <p>๒. จำนวนกล้าไม้ ๕๐๐ กล้า t2.1 สนทะเล ๕๐๐ กล้า</p> <p>๓. พิกัดที่ปลูก ระบบ UTM (WGS ๑๙๘๔)</p> <p>Zone : ๔๗ P X : ๗๔๓๐๑๒.๙๓ E Y : ๑๔๐๑๑๒๗.๖๖ N</p> <p>Zone : ๔๗ P X : ๗๓๘๓๗๓.๖๙ E Y : ๑๔๐๑๖๑๐.๙๗ N</p> <p>๔. สถานที่ปลูก ตำบลเนินพระ อำเภอเมือง จังหวัดระยอง</p>	

แบบรายงานการติดตามผลการแจกจ่ายกล้าไม้ ผ่าน Application Line ประจำปีงบประมาณ พ.ศ. ๒๕๖๑

สถานีเพาะชำกล้าไม้จังหวัดระยอง

กิจกรรมเพาะชำกล้าไม้เพื่อเพิ่มพื้นที่สีเขียว (จัดทำกล้าไม้ขนาดใหญ่)

ประจำเดือน สิงหาคม ๒๕๖๑

ลำดับ	หน่วยงาน	ผู้ขอรับกล้าไม้	ID Line	ผลการติดตาม	หมายเหตุ
3	สถานีเพาะชำกล้าไม้จังหวัดระยอง	นายปราโมทย์ เจริญประโยชน์	forest2558	<p>๑. ภาพถ่ายปลูกกล้าไม้</p>  <p>๒. จำนวนกล้าไม้ ๕๔๐ กล้า</p> <p>t2.1 แต้้ว ๔๐ กล้า</p> <p>t2.2 ยางนา ๕๐๐ กล้า</p> <p>๓. พิกัดที่ปลูก ระบบ UTM (WGS ๑๙๘๔)</p> <p>Zone : ๔๗ P</p> <p>X : ๗๔๙๘๙๖.๖๕ E</p> <p>Y : ๑๔๒๒๑๗๙.๐๑ N</p> <p>๔. สถานที่ปลูก ตำบลหนองบัว อำเภอบ้านค่าย จังหวัดระยอง</p>	

รายงานพิกัดกลางแปลงปลูกของผู้ที่มาขอรับกล้าไม้

หน่วยงาน สถานีเพาะชำกล้าไม้จังหวัดระยอง

ประจำปีงบประมาณ ๒๕๖๑ กิจกรรม/โครงการ เพาะชำกล้าไม้เพื่อเพิ่มพื้นที่สีเขียว (เพาะชำกล้าทั่วไป)

ชื่อผู้ขอรับกล้าไม้ นายนวนันท์ ศิริแรง องค์การบริหารส่วนตำบลห้วยยาง

จำนวนกล้าไม้ ๑,๑๗๐ กล้า

สถานที่ปลูก หมู่ที่ ๘ ตำบลห้วยยาง อำเภอแกลง จังหวัดระยอง



▶ Unnamed Road, ตำบล ห้วยยาง อำเภอ แกลง ระยอง 21110 ประเทศไทย ▶

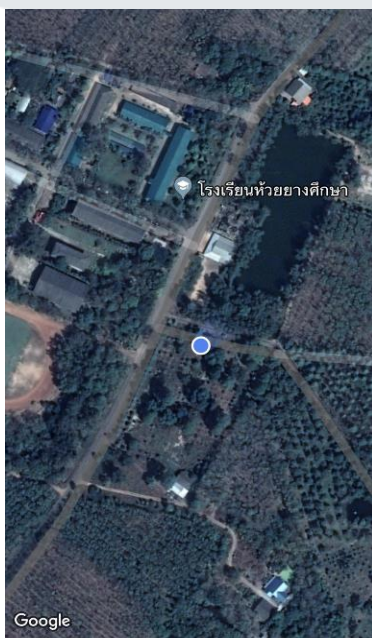

พิกัดที่ปลูก ระบบ UTM (WGS ๑๙๘๔)

Zone : ๔๗ P

X : ๗๘๑๒๐๐.๒๕ E

Y : ๑๔๑๑๘๓๑.๕๐ N

รายงานพิกัดกลางแปลงปลูกของผู้ที่มาขอรับกล้าไม้

หน่วยงาน สถานีเพาะชำกล้าไม้จังหวัดระยอง

ประจำปีงบประมาณ ๒๕๖๑ กิจกรรม/โครงการ เพาะชำกล้าไม้เพื่อเพิ่มพื้นที่สีเขียว (เพาะชำกล้าทั่วไป)

ชื่อผู้ขอรับกล้าไม้ นายธนีสร์ ศิริโวหาร ศูนย์ส่งเสริมและพัฒนาอาชีพการเกษตรจังหวัดระยอง

จำนวนกล้าไม้ ๕๐๐ กล้า

สถานที่ปลูก หมู่ที่ ๓ ตำบลแม่ น้ำคู้ อำเภอลวกแดง จังหวัดระยอง



▶ Unnamed Road, ตำบล แม่ น้ำคู้ อำเภอ ลวกแดง ระยอง 21140 ประเทศไทย ▶

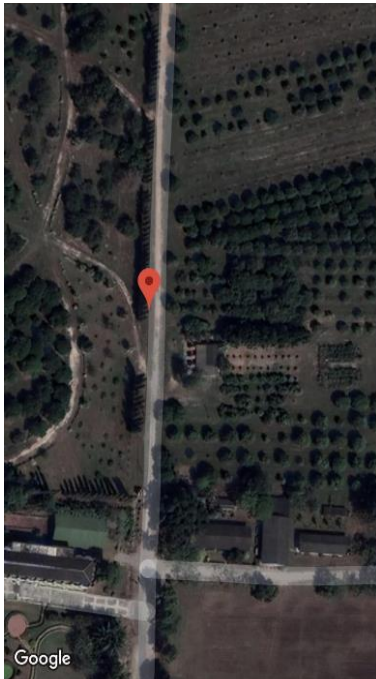

พิกัดที่ปลูก ระบบ UTM (WGS ๑๙๘๔)

Zone : ๔๗ P

X : ๗๔๐๔๑๑.๙๗ E

Y : ๑๔๒๗๕๔๑.๓๓ N

รายงานพิกัดกลางแปลงปลูกของผู้ที่มาขอรับกล้าไม้

หน่วยงาน สถานีเพาะชำกล้าไม้จังหวัดระยอง

ประจำปีงบประมาณ ๒๕๖๑ กิจกรรม/โครงการ เพาะชำกล้าไม้เพื่อเพิ่มพื้นที่สีเขียว (เพาะชำกล้าทั่วไป)

ชื่อผู้ขอรับกล้าไม้ นายพลากร หนูตะกั่ว บริษัท โคเบลโก้แอนด์แมททีเรียลส์ คอปเปอร์ ทิว (ไทยแลนด์) จำกัด

จำนวนกล้าไม้ ๗๐๐ กล้า

สถานที่ปลูก หมู่ที่ ๒ ตำบลหนองบัว อำเภอบ้านค่าย จังหวัดระยอง



สำรวจปลูกต้นไม้ บริษัท โคเบลโก้



Kobelco & Materials Copper Tube

นิคม โรงงาน (ระยอง) Rayong จังหวัดระยอง ประเทศไทย



พิกัดที่ปลูก ระบบ UTM (WGS ๑๙๘๔)

Zone : ๔๗ P

X : ๗๕๒๗๐๗.๕๒ E

Y : ๑๔๒๔๗๕๓.๕๒ N

รายงานพิกัดกลางแปลงปลูกของผู้ที่มาขอรับกล้าไม้

หน่วยงาน สถานีเพาะชำกล้าไม้จังหวัดระยอง

ประจำปีงบประมาณ ๒๕๖๑ กิจกรรม/โครงการ เพาะชำกล้าไม้เพื่อเพิ่มพื้นที่สีเขียว (เพาะชำกล้าทั่วไป)

ชื่อผู้ขอรับกล้าไม้ นายวาทิตย์ รัตนโอภาส ศูนย์ส่งเสริมวนศาสตร์ชุมชนที่ 6 (ระยอง)

จำนวนกล้าไม้ ๒๐๐ กล้า

สถานที่ปลูก ป่าชุมชนบ้านท่าเส้น หมู่ที่ ๘ ตำบลแหลมกลัด อำเภอเมือง จังหวัดตราด



9.44 น.



9.44 น.



คู่มือจัดระเบียบที่ดินแปลงปลูกโครงการอาหารชุมชน
ประจำปีงบประมาณ พ.ศ. ๒๕๖๑
ศูนย์ส่งเสริมวนศาสตร์ชุมชนที่ ๖ (ระยอง) สำนักจัดการป่าชุมชน วนป่าไม้
พื้นที่ แปลงที่ ๖ บ้านท่าเส้น หมู่ที่ ๘ ตำบลแหลมกลัด อำเภอเมือง จังหวัดตราด
(แนวสำรวจ ๕๕๓๓ III)
ตัวชี้วัด UTM Zone ๔๘

จุดที่	พิกัด X	พิกัด Y	หมายเหตุ
1	0201484	1340226	
2	0201516	1340310	
3	0201526	1340287	
4	0201531	1340182	
5	0201487	1340181	
6	0201459	1340508	
7	0201514	1339869	
8	0201500	1340538	
9	0201502	1340209	
10	0205091	1340641	
11	0205075	1340649	
12	0205088	1340418	
13	0205113	1340383	
14	0205206	1340571	
15	0205178	1340399	
16	0205178	1340643	
17	0205328	1340502	
18	0205348	1340329	
19	0205412	1340491	
20	0201370	1340442	
รวม		180	ไร่

15.08 น.



พิกัดที่ปลูก ระบบ UTM (WGS ๑๙๘๔)

Zone : ๔๘ P

X : ๐๒๕๑๐๑๕ E

Y : ๑๓๔๐๕๔๐ N

รายงานพิกัดกลางแปลงปลูกของผู้ที่มาขอรับกล้าไม้

หน่วยงาน สถานีเพาะชำกล้าไม้จังหวัดระยอง

ประจำปีงบประมาณ ๒๕๖๑ กิจกรรม/โครงการ เพาะชำกล้าไม้เพื่อเพิ่มพื้นที่สีเขียว (เพาะชำกล้าทั่วไป)

ชื่อผู้ขอรับกล้าไม้ นายมานิต เหลาสีทธิ์ อบต.สำนักทอง

จำนวนกล้าไม้ ๕๒๐ กล้า

สถานที่ปลูก ตำบลสำนักทอง อำเภอเมือง จังหวัดระยอง

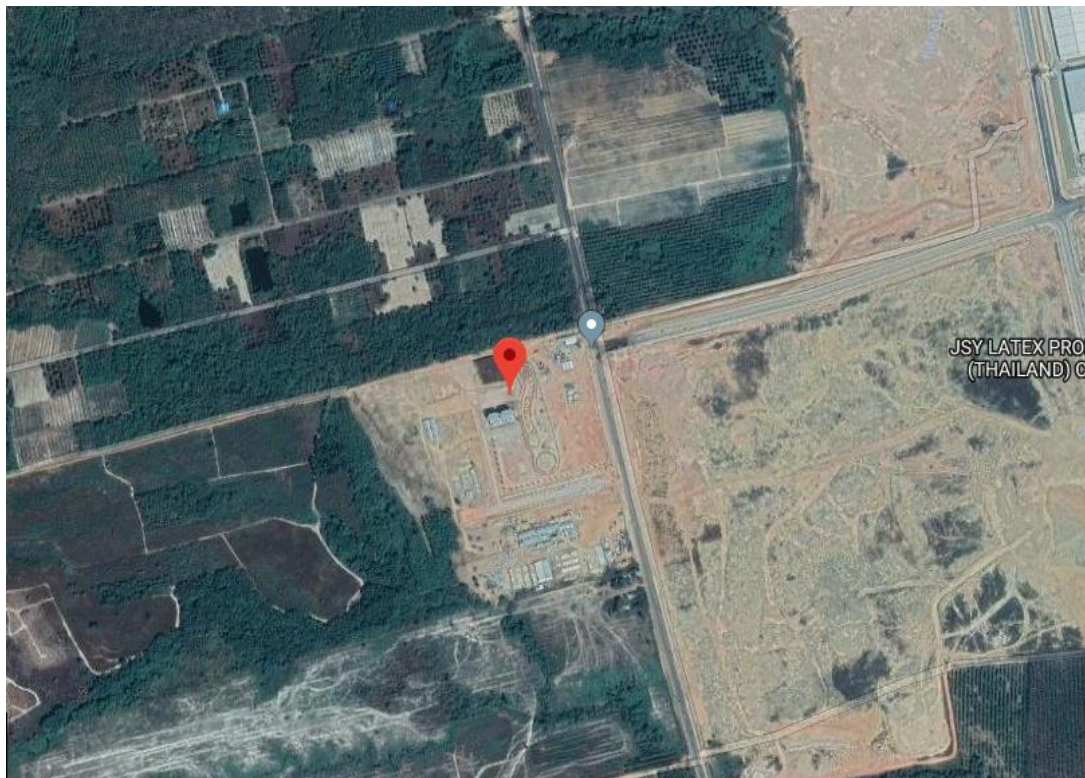

พิกัดที่ปลูก ระบบ UTM (WGS ๑๙๘๔)

Zone : ๔๗ P

X : ๗๖๖๖๙๙.๔๓ E

Y : ๑๔๐๘๒๖๔.๔๓ N

รายงานพิกัดกลางแปลงปลูกของผู้ที่มาขอรับกล้าไม้

หน่วยงาน สถานีเพาะชำกล้าไม้จังหวัดระยอง

ประจำปีงบประมาณ ๒๕๖๑ กิจกรรม/โครงการ เพาะชำกล้าไม้เพื่อเพิ่มพื้นที่สีเขียว (เพาะชำกล้าทั่วไป)

ชื่อผู้ขอรับกล้าไม้ นายฐิติวัชร กุลนภาอักษรพงศ์ อบต.สำนักทอง

จำนวนกล้าไม้ ๘๐๐ กล้า

สถานที่ปลูก ตำบลสำนักทอง อำเภอเมือง จังหวัดระยอง

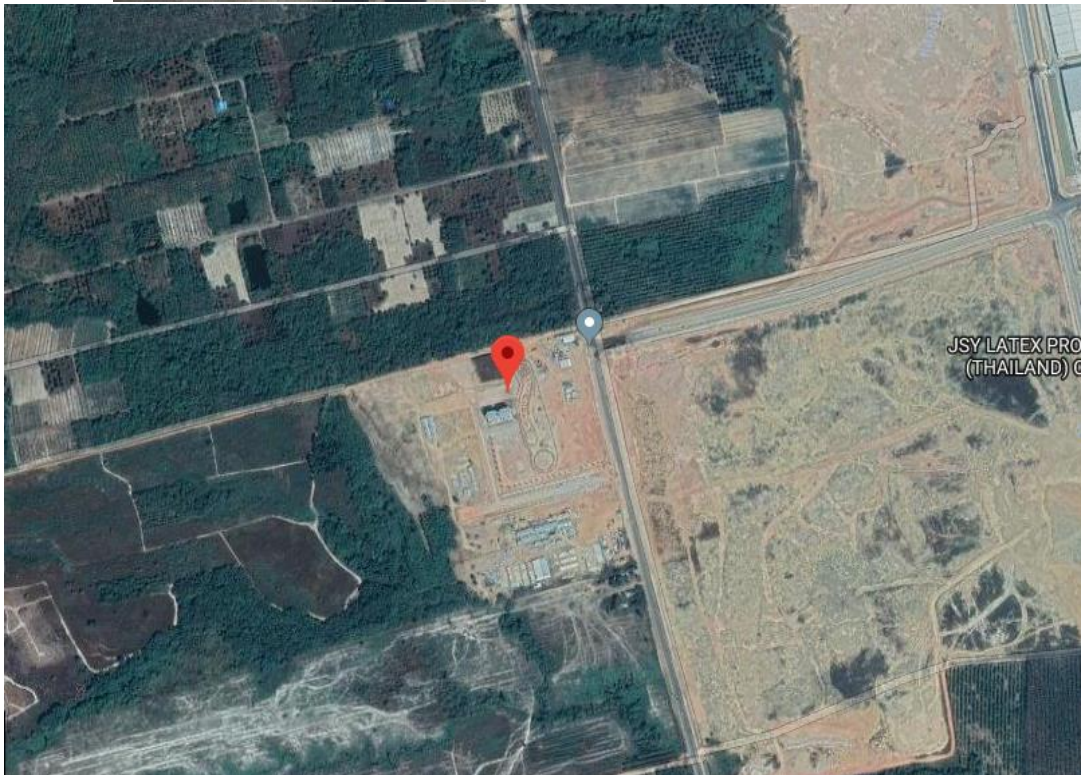

พิกัดที่ปลูก ระบบ UTM (WGS ๑๙๘๔)

Zone : ๔๗ P

X : ๗๖๖๖๙๙.๔๓ E

Y : ๑๔๐๘๒๖๔.๔๓ N

รายงานพิกัดกลางแปลงปลูกของผู้ที่มาขอรับกล้าไม้

หน่วยงาน สถานีเพาะชำกล้าไม้จังหวัดระยอง

ประจำปีงบประมาณ ๒๕๖๑ กิจกรรม/โครงการ เพาะชำกล้าไม้เพื่อเพิ่มพื้นที่สีเขียว (เพาะชำกล้าทั่วไป)

ชื่อผู้ขอรับกล้าไม้ นายสราวดี เบนญาพันธุ์ บริษัท ดี.เอส.รับเบอร์แอนดฺลาเท็กซ์ จำกัด

จำนวนกล้าไม้ ๕๕๐ กล้า

สถานที่ปลูก หมู่ที่ ๔ ตำบลกองดิน อำเภอแกลง จังหวัดระยอง

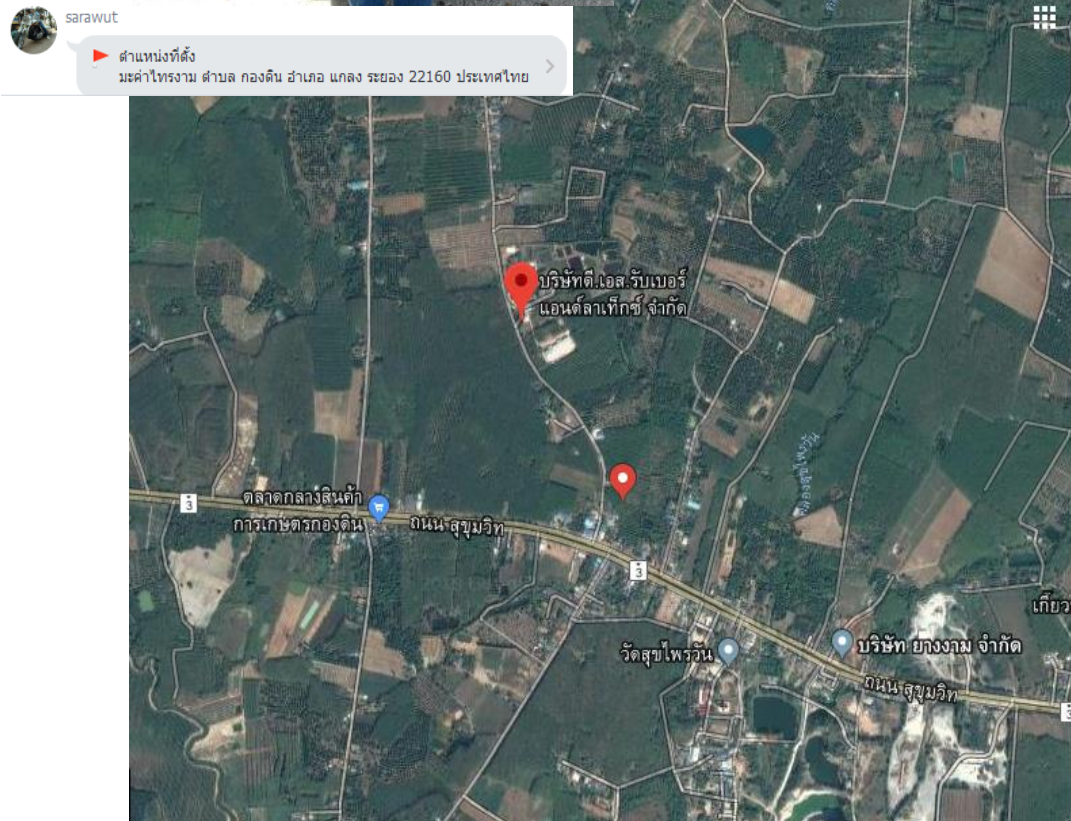

พิกัดที่ปลูก ระบบ UTM (WGS ๑๙๘๔)

Zone : ๔๗ P

X : ๘๐๒๙๔๗.๕๒ E

Y : ๑๔๑๕๓๖๐.๙๓ N